Firmato digitalmente da
GIUSEPPE ANTONIO BAFFA
CN = BAFFA GIUSEPPE ANTONIO
C = IT

PROSPETTO NORD-EST
SCALA 1:500

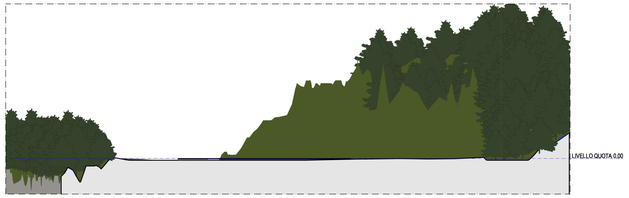

PROSPETTO NORD-OVEST
SCALA 1:500

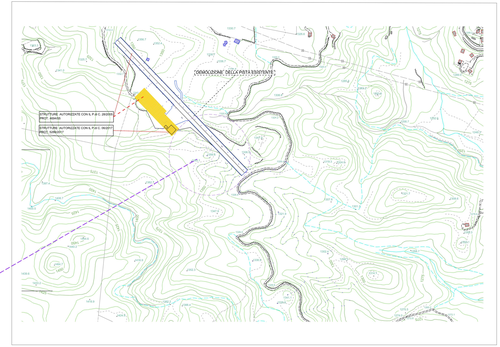

AREA DI INTERVENTO

PLANIMETRIA GENERALE STATO DI FATTO

PROSPETTO NORD-EST
SCALA 1:500

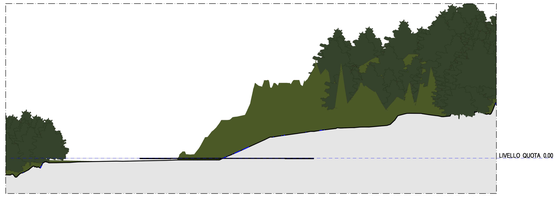

PROSPETTO NORD-OVET
SCALA 1:500

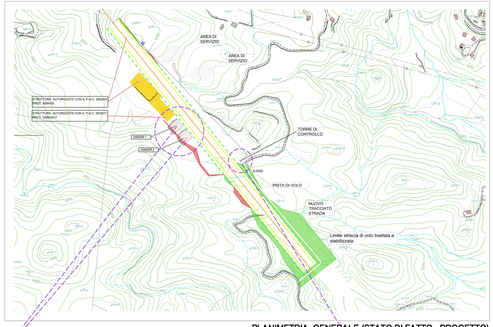

PLANIMETRIA GENERALE (STATO DI FATTO - PROGETTO)

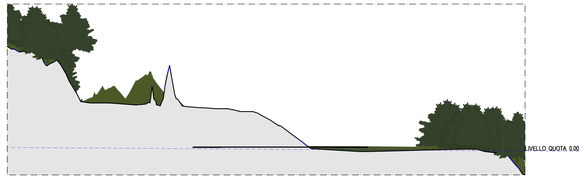

PROSPETTO SUD-EST
SCALA 1:500

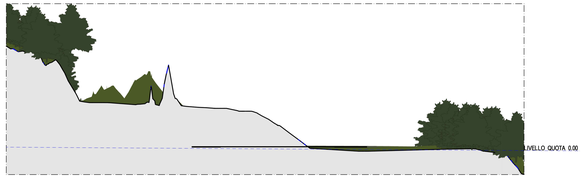

PROSPETTO SUD-EST
SCALA 1:500

POSIZIONE HANGAR 1 e HANGAR 2

POSIZIONE DELLA TORRE DI CONTROLLO

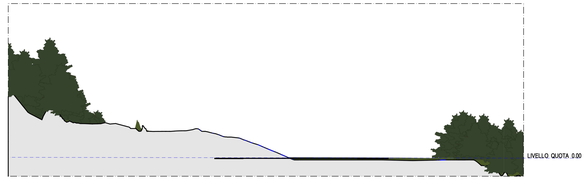

PROSPETTO SUD-EST
SCALA 1:500

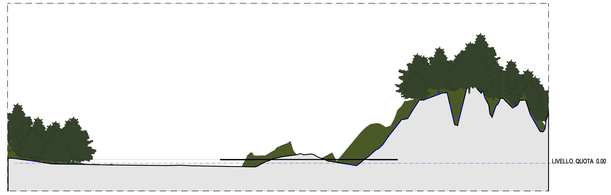

PROSPETTO NORD-OVEST
SCALA 1:500

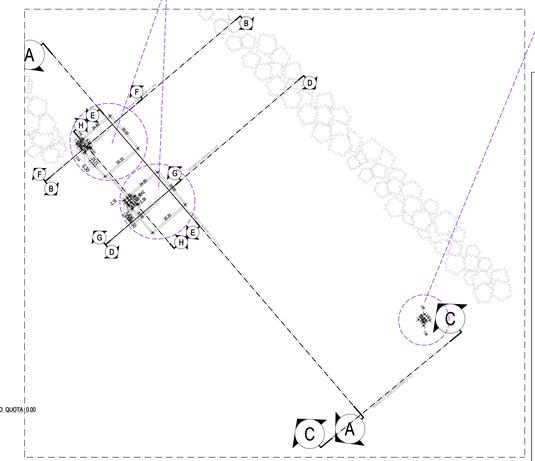

PARTICOLARE PLANIMETRIA
SCALA 1:1000

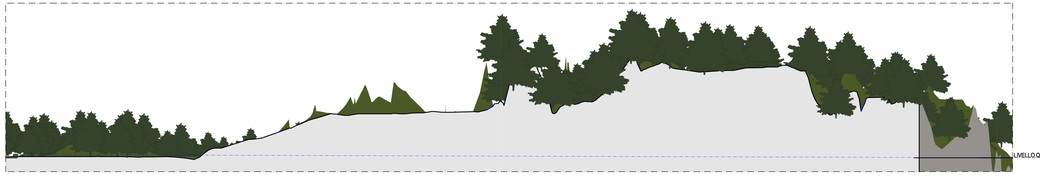

PROSPETTO SUD-OVEST
SCAL 1:500

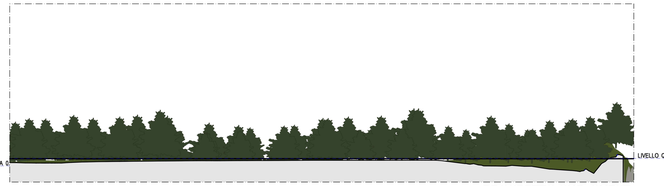

PROSPETTO SUD-OVEST
SCALA 1:500

Repubblica Italiana — Comune di Cotronei — Regione Calabria

COMUNE DI COTRONEI
PROVINCIA DI CROTONE

PROGETTO PER L'AMPLIAMENTO DELL'AVIOSUPERFICIE FRANCA
COMMITTENTI: B&B INVESTMENTS S.R.L.

Arch. Ing. Giuseppe Antonio BAFFA
iscritto all'Ordine degli Ingegneri della Provincia di Crotone n° 239
PLEGS ENGINEERING AND ARCHITECTURE S.R.L.
Via Libertà III Traversa, 29 - 88900 Crotone (KR)
tel. 0962-914850
Dott. Ing. Giuseppe BAFFA
Ordine degli Ingegneri della Provincia di Crotone n° 239

Arch. Ing. Giuseppe CICALESE
iscritto all'Ordine degli Ingegneri della Provincia di Crotone n° 1108

Dott. Ph. Arch. Paolo CARELLETTI
iscritto all'Ordine degli Architetti P.P.C. della Provincia di Perugia n° 1067

Dott. Agronomo Gregorio ELIA
iscritto all'Albo dei Dottori Agronomi e Dottori Forestali della Provincia di Crotone al n° 117 (Sez.A)

Geol. Fabio INZAI
iscritto all'Ordine Regionale Geologi della Calabria al n° 140

Febbraio 2022	Scala	Rev	TAV. APA.S.A.07

STATO DI FATTO

PROSPETTO NORD-EST; PROSPETTO NORD-OVEST; PROSPETTO NORD-EST; PROSPETTO NORD-OVEST; PROSPETTO SUD-OVEST; PROSPETTO SUD-EST;
PROSPETTO NORD-OVEST; PROSPETTO SUD-EST; PROSPETTO SUD-OVEST;
PARTICOLARE PLANIMETRIA
PLANIMETRIA GENERALE STATO DI FATTO
PLANIMETRIA GENERALE (STATO DI FATTO-PROGETTO)

PLEGS Engineering and Architecture SRL
Via Libertà III Traversa, 29 - 88900 Crotone KR
tel. 0962-914850
email: plegs.srl@gmail.com