Firmato digitalmente da
GIUSEPPE ANTONIO BAFFA
CN = BAFFA GIUSEPPE ANTONIO
C = IT

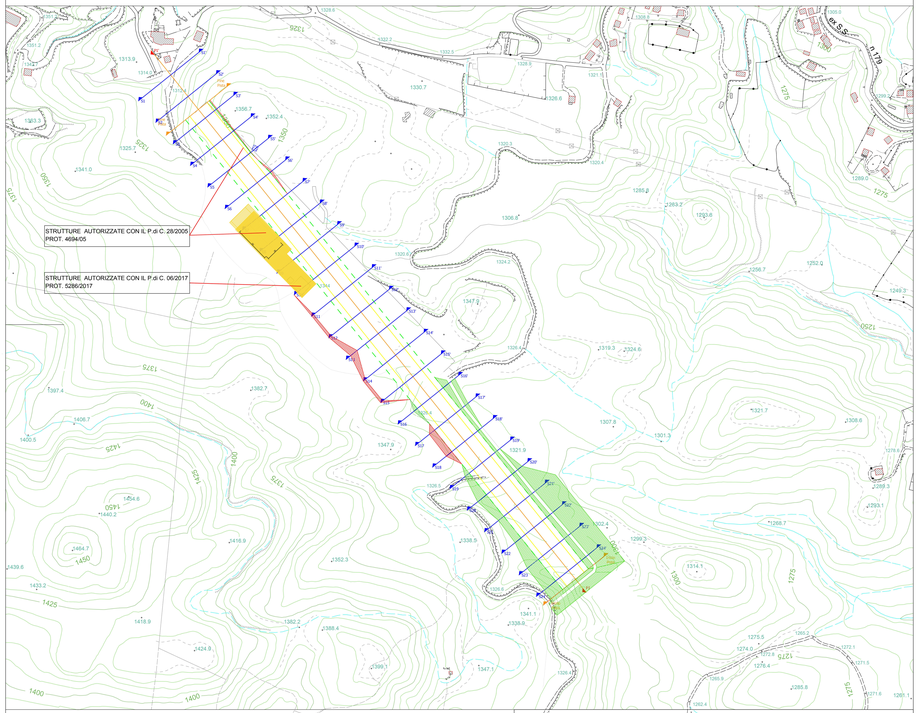

PLANIMETRIA STATO DI FATTO

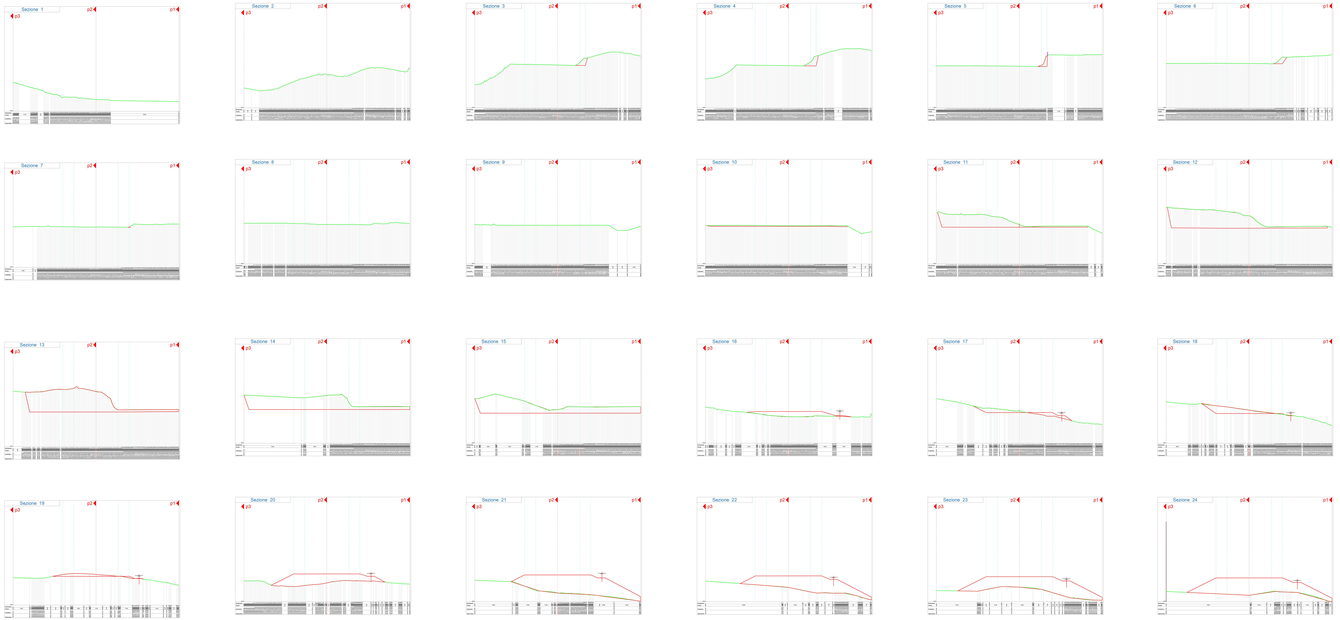

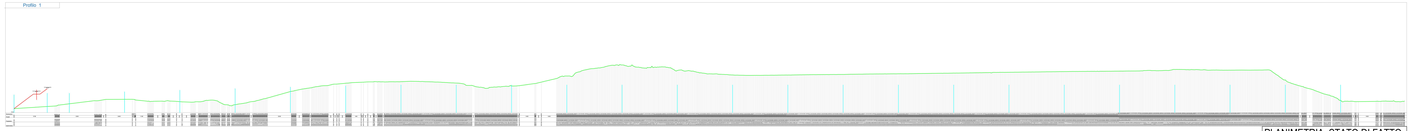

PLANIMETRIA STATO DI FATTO

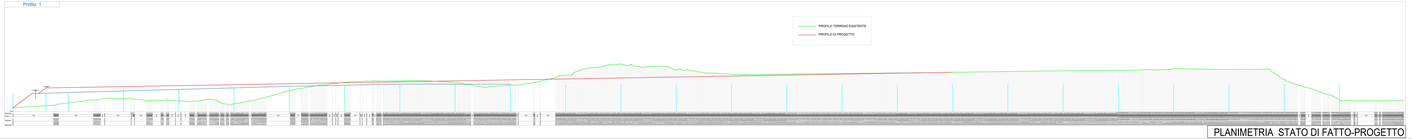

PLANIMETRIA STATO DI FATTO-PROGETTO

STATO DI FATTO

INTERVENTI AUTORIZZATI

STRUTTURE AUTORIZZATE CON IL P.di C. 28/2005
PROT. 4694/05

STRUTTURE AUTORIZZATE CON IL P.di C. 06/2017
PROT. 5286/2017

ALLUNGAMENTO PISTA ESISTENTE

Repubblica Italiana — Comune di Cotronei — Regione Calabria

COMUNE DI COTRONEI
PROVINCIA DI CROTONE

PROGETTO PER L'AMPLIAMENTO DELL'AVIOSUPERFICIE FRANCA
COMMITTENTI: B&B INVESTMENTS S.R.L.

Dott. Ing. Giuseppe Antonio BAFFA
Iscritto all'Ordine degli Ingegneri della Provincia di Crotone al n. 206
PLEGS ENGINEERING AND ARCHITECTURE SKL
VIA CAMPO SANTO, 88 - 88900 CROTONE (KR)
TEL. 0962.1950211
E-MAIL info@plegs.com
PEC giuseppeantonio.baffa@pec.it
P.I. 02911620798

Dott. Ing. Pietro Antonio CARAFOLI
Iscritto all'Ordine degli Ingegneri della Provincia di Crotone al n. 206

Dott. Agronomo Giuseppe Ferrari
Iscritto all'Albo dei Dottori Agronomi e Dottori Forestali della Provincia di Crotone al n. 77 (Albo A)

Geom. Fabio Nicola
Iscritto all'Ordine Regionale dei Geologi della Calabria al n. 27

Febbraio 2022	Scala:	Rev.	**TAV. APA.S.A.04.1**

SOVRAPPOSIZIONE AEREOFOTOGRAMMETRIA
STATO DI FATTO - PROGETTO
RILIEVO QUOTATO
SEZIONI CON RELATIVI PROFILI

PLEGS Engineering and Architecture SKL
Via Campo Santo, 88 - 88900 Crotone (KR)
Tel. 0962.1950211
e-mail: plegs@legmail.com

PLEGS Engineering and Architecture SKL