

VISTA IN PIANTA PASSERELLA ALTA SC.1:50

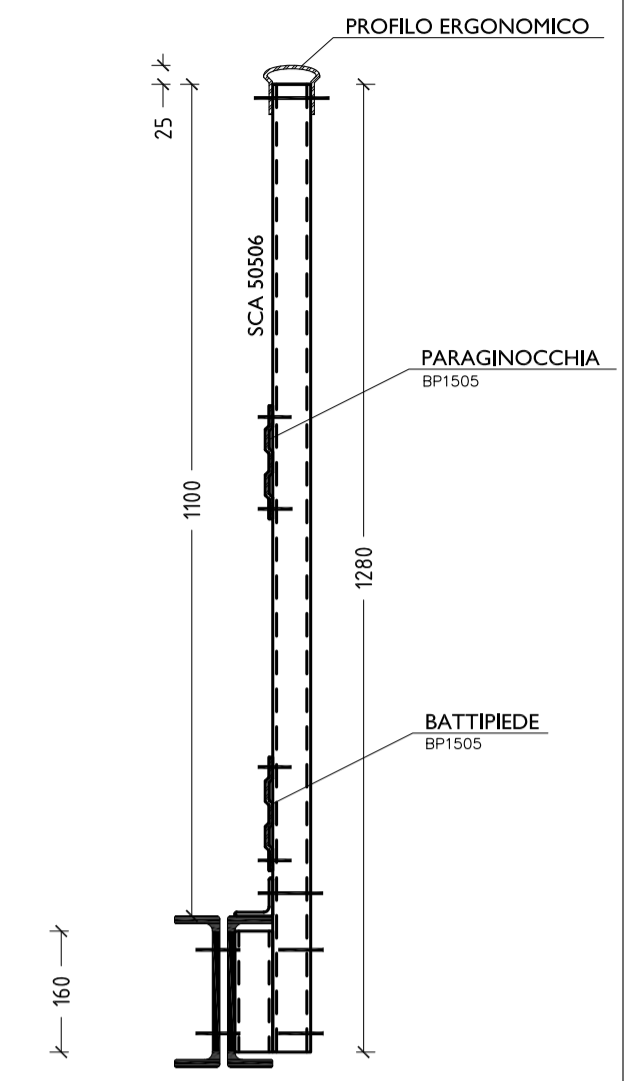
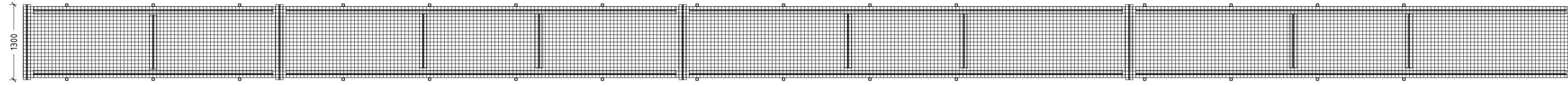

SEZIONE TRASVERSALE PARAPETTO SC.1:10  
n.1 montante/ 1500mm

nota bene:  
le misure sono  
tutte in millimetri

SECONDO TRATTO SC.1:100

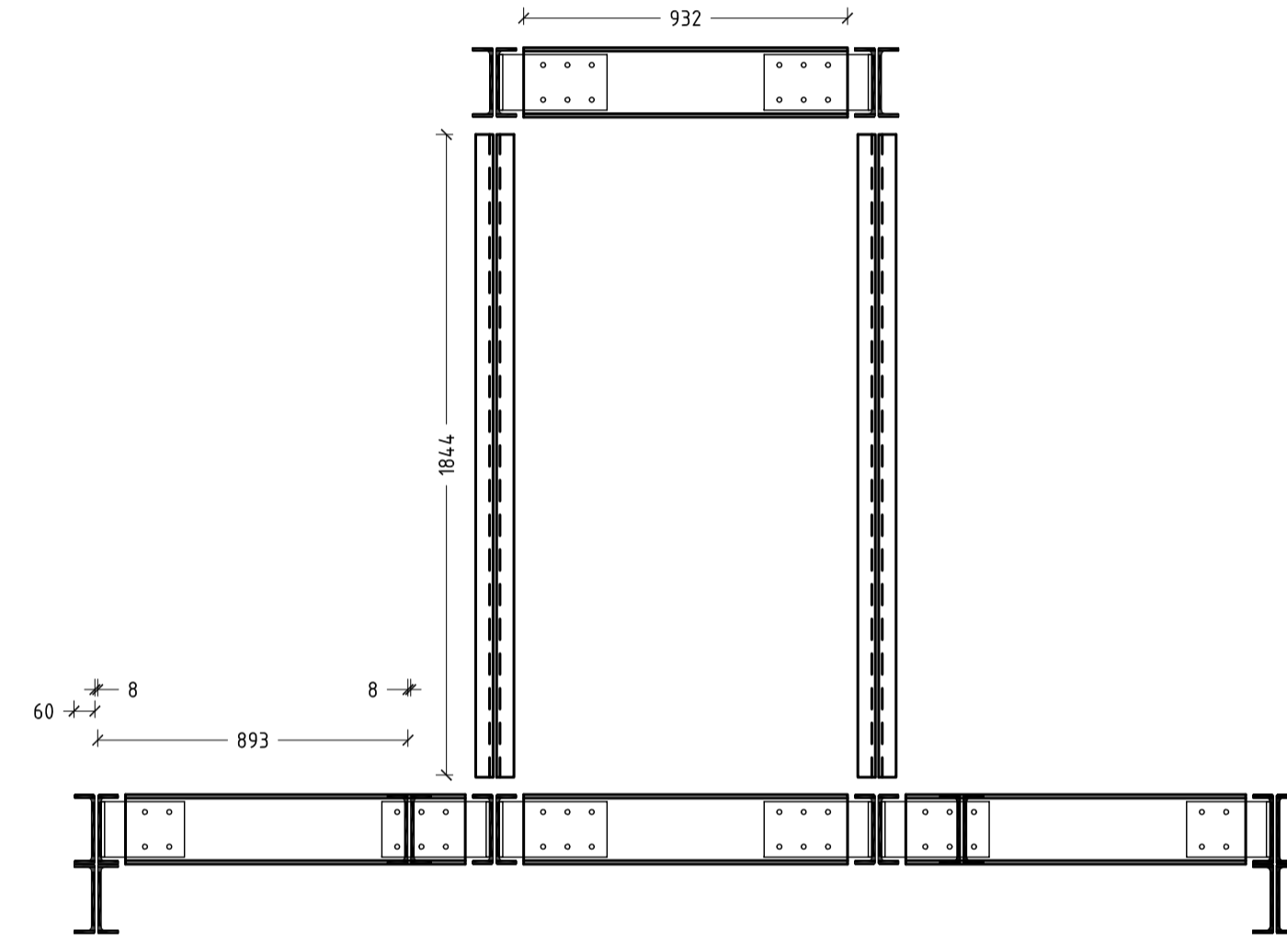
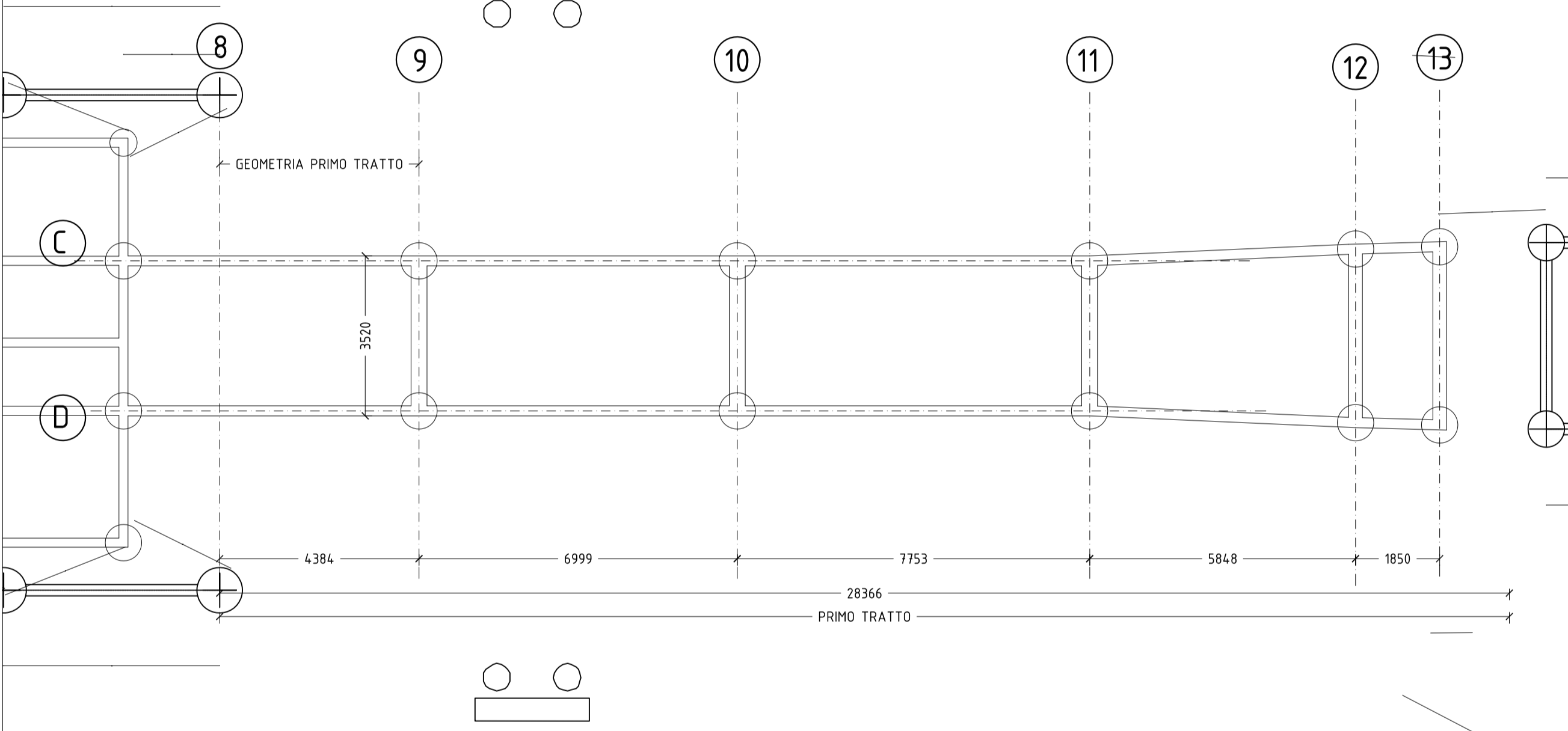

SEZIONE TRASVERSALE SC.1:20  
FRAMES INTERMEDI

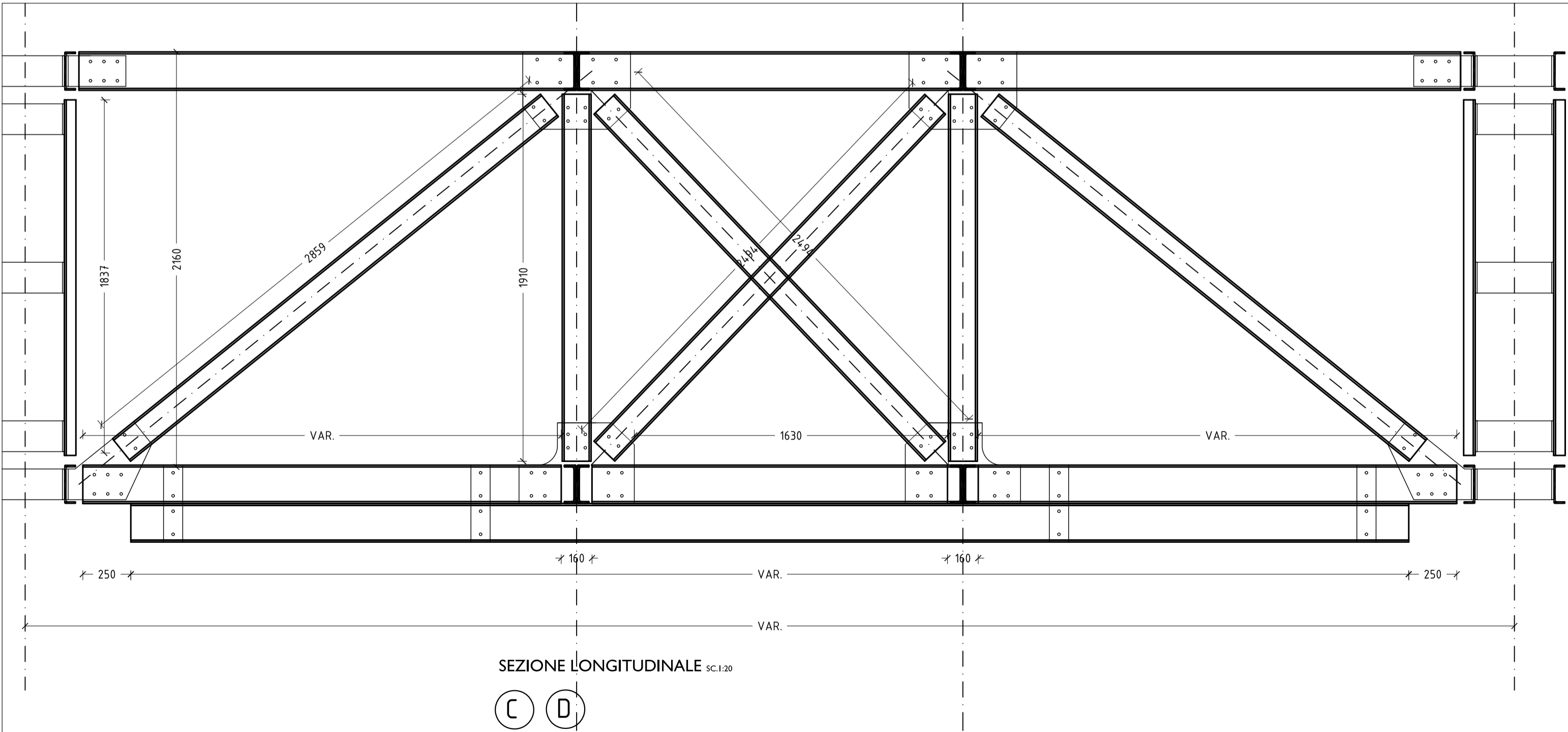

SEZIONE LONGITUDINALE SC.1:20

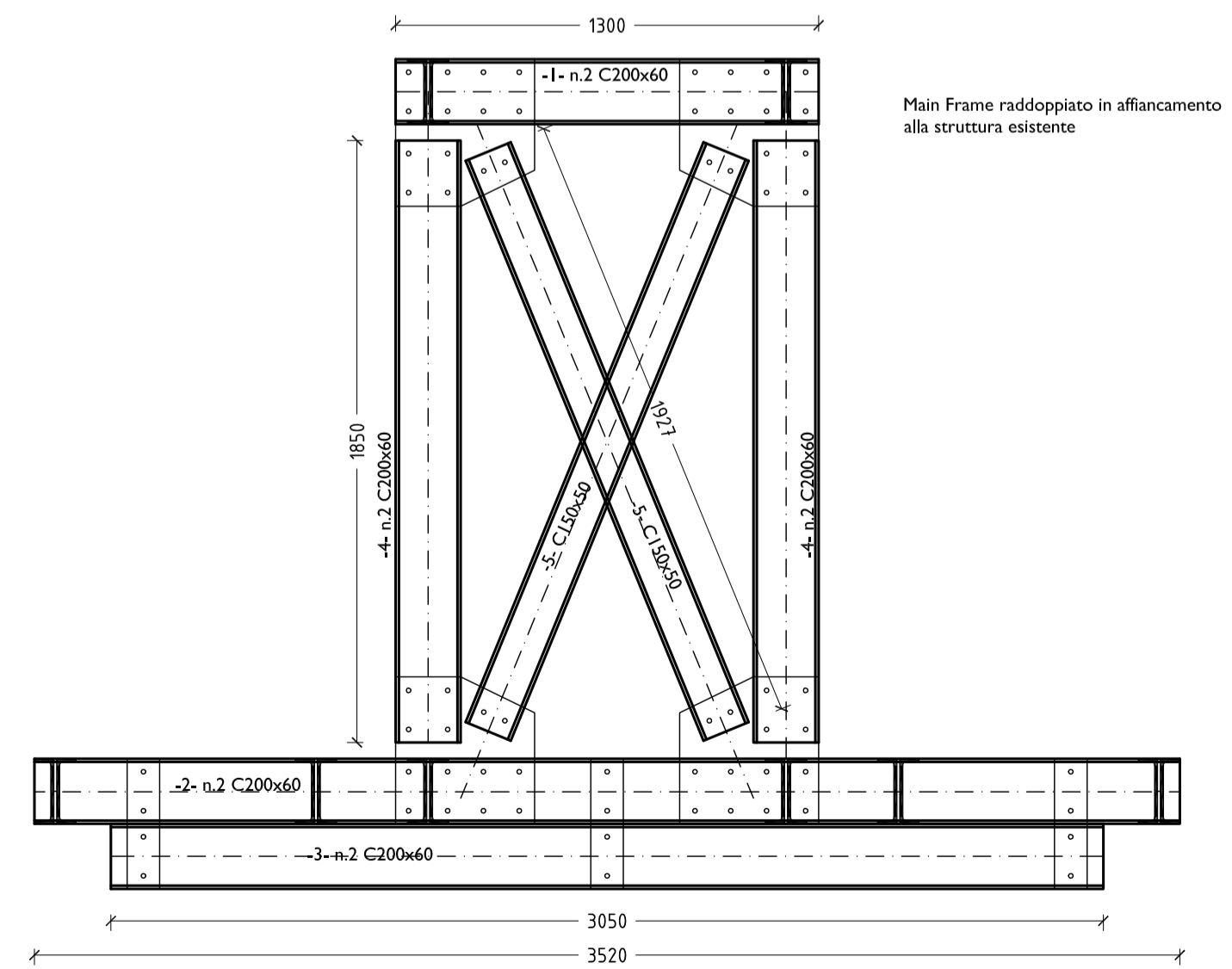

SEZIONE TRASVERSALE SC.1:20

**MAXCOM PETROLI S.P.A.**  
Via Ravà n. 49  
00142 ROMA

COMMITTENTE client		<b>MAXCOM PETROLI S.P.A.</b>			
OGGETTO object		PROGETTO DEFINITIVO RELATIVO ALL'INTERVENTO DI RIQUALIFICAZIONE E RIEFFICIENTAMENTO DEL PONTILE MAXCOM UBICATO PRESSO IL DEPOSITO DI CARBURANTI DI AUGUSTA			
TITOLO title		007 Elaborati pipig e sovrastruttura in poltruso 007.c3 Elaborato carpenterie varie e portali sovrastruttura in poltruso - seconda passerella			
General contractor	CONTRATTO contract	SOSTITUISCE IL replaces	SOSTITUITO DAL replaced by	DATA date	
	RESPONSABILE PROGETTO ING. VITTORIO ADDIS		PROGETTISTI ING. VITTORIO ADDIS ING. LUCA REDAELLI	LUGLIO 2019	
			COLLABORATORI ING. FABIO ANTONIO FIORE ARCH. ANGELA ZAGARELLA		
N.	DATA	DESCRIZIONE	ESEGUITO	CONTROLLATO	APPROVATO
0	LUGLIO-2019	EMISSIONE	-	-	-
Dimensioni	Scala	Commessa	numero	Fase	Cat.
590X840	VARIE	MC	1	D	EL
				Opera	Progressivo
				MS	007
				Foglio	C3