

STAZIONE TECNICA - Pianta piano carreggiata 1:100  
 STATION TECHNIQUE - Plan rez-de-chaussée 1:100

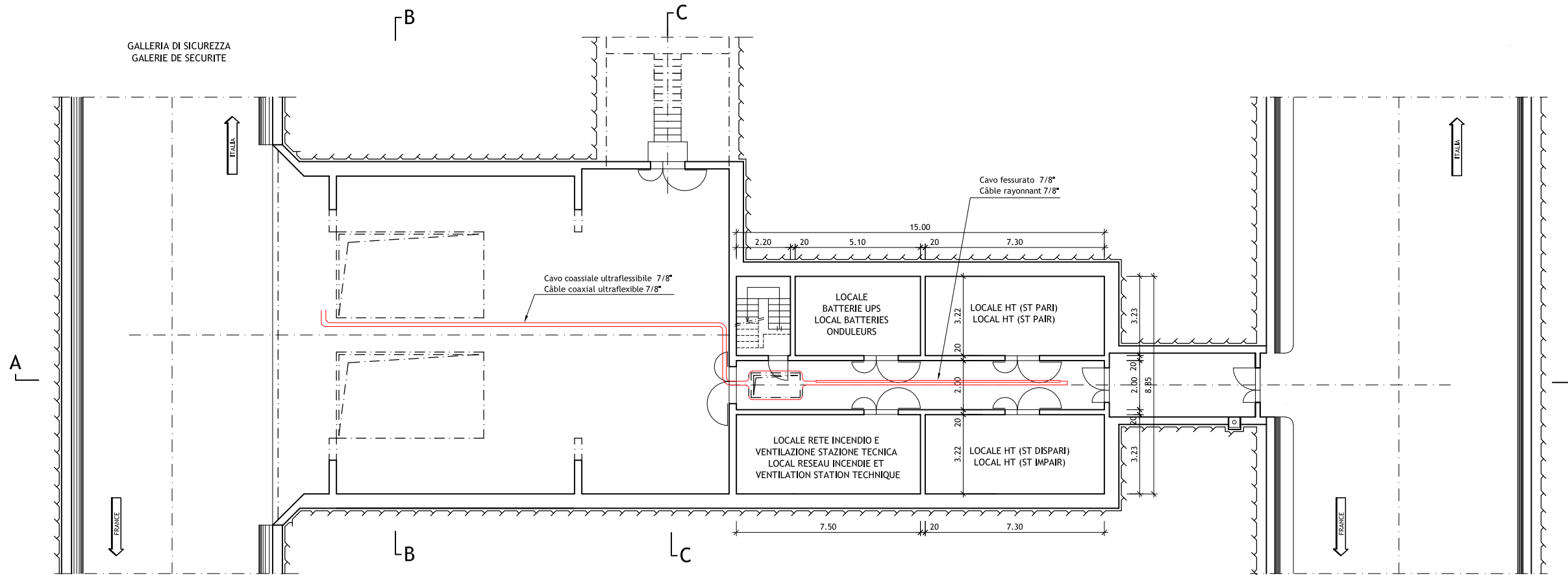

STAZIONE TECNICA - Pianta piano primo 1:100  
 STATION TECHNIQUE - Plan premier étage 1:100

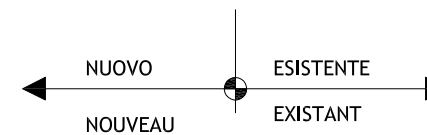
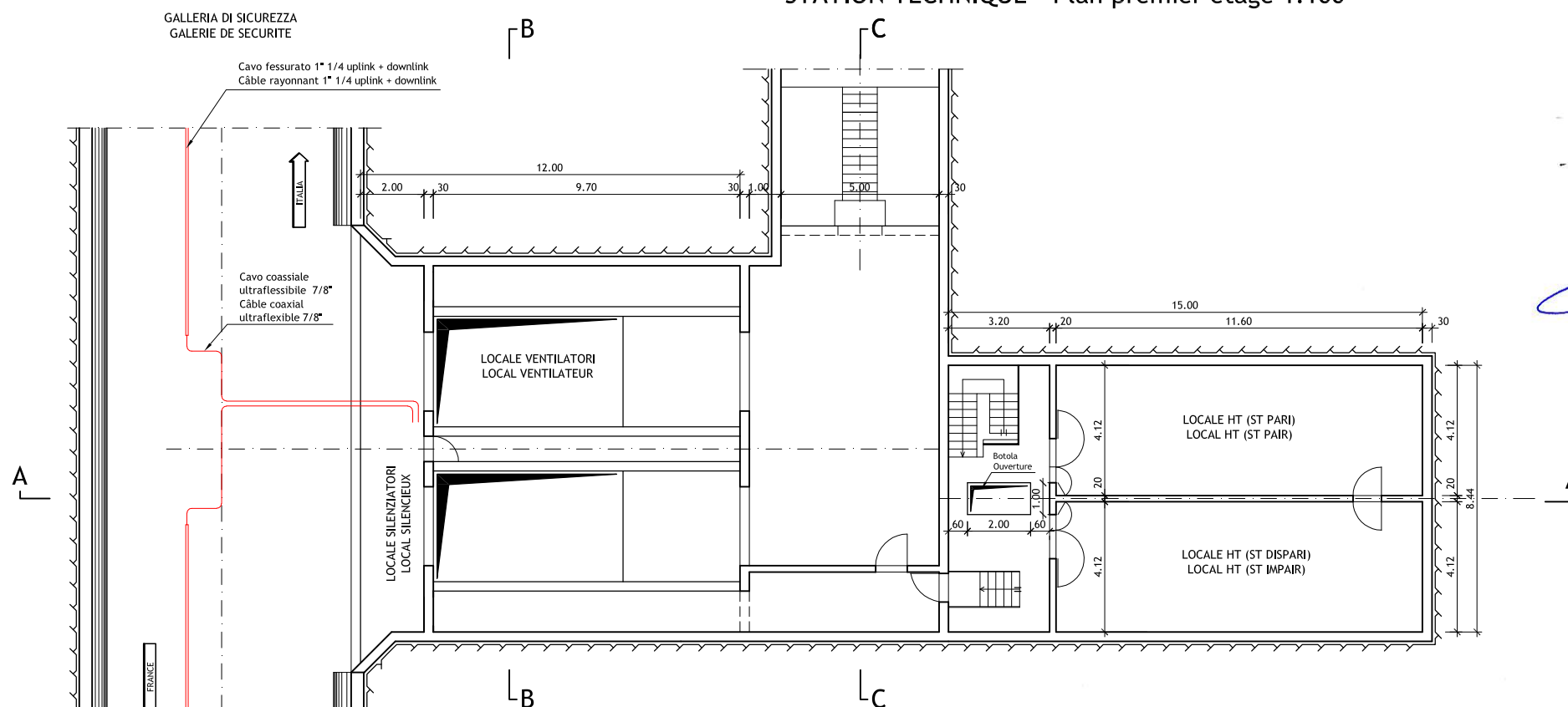

SCALA GRAFICA - ECHELLE GRAPHIQUE :



Nota: Per genio civile vedere disegni relativi  
 Note: Pour genie civil voir plans relatifs

Traforo Autostradale del Fréjus / Tunnel Routier du Fréjus COSTRUZIONE GALLERIA DI SICUREZZA / CONSTRUCTION GALERIE DE SECURITE	
PROGETTO DEFINITIVO 2006 / PROJET 2006	
GALLERIA DI SICUREZZA / GALERIE DE SECURITE RADIO / RADIO CENTRALE E/F / CENTRALE E/F PIANTE / VUES EN PLAN	
24.11.2006	RM / Cat GS No Aggiornamento / Mise à jour
DATA 15.09.2006	DISEGNATO RM / Cat GS No
COSTRUITO VISTO	Nome file : 6145.2-P-248A
Formato : 84x60	Scala : 1:50
No. L. F.	No. Com.
Progettisti: Ing. Andrea Mordasini, Dott. Ing. Marco Russo - Lombardi SA Collaborazione specialistica: Ing. Laudo Glarey, Ing. Urs Grässlin	