

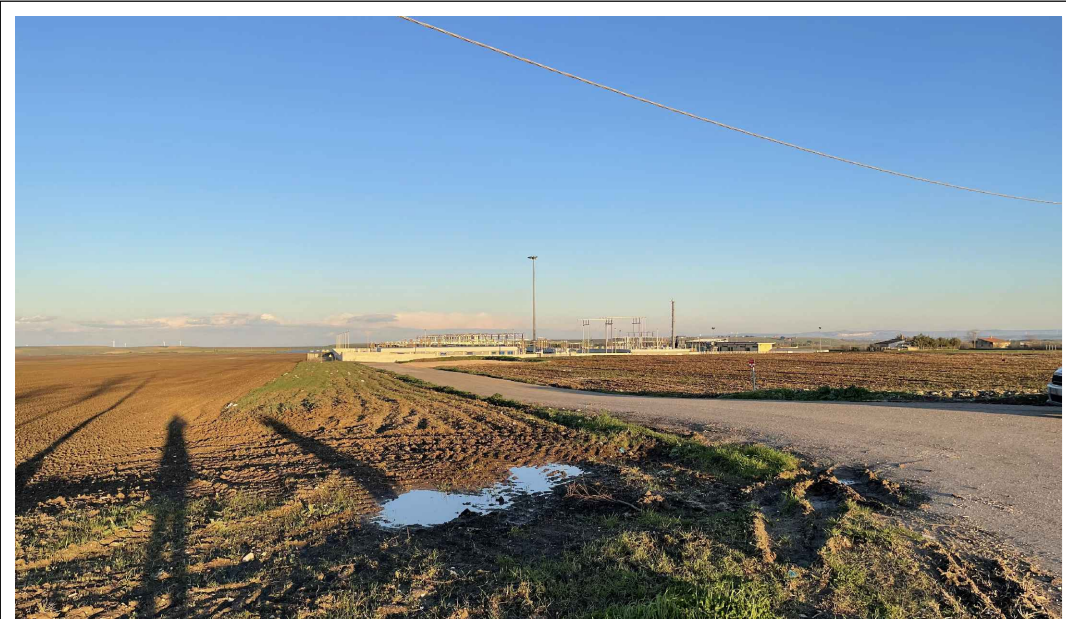

FOTOSIMULAZIONE 1 – STATO DI FATTO



FOTOSIMULAZIONE 1 – STATO DI PROGETTO



FOTOSIMULAZIONE 2 – STATO DI FATTO

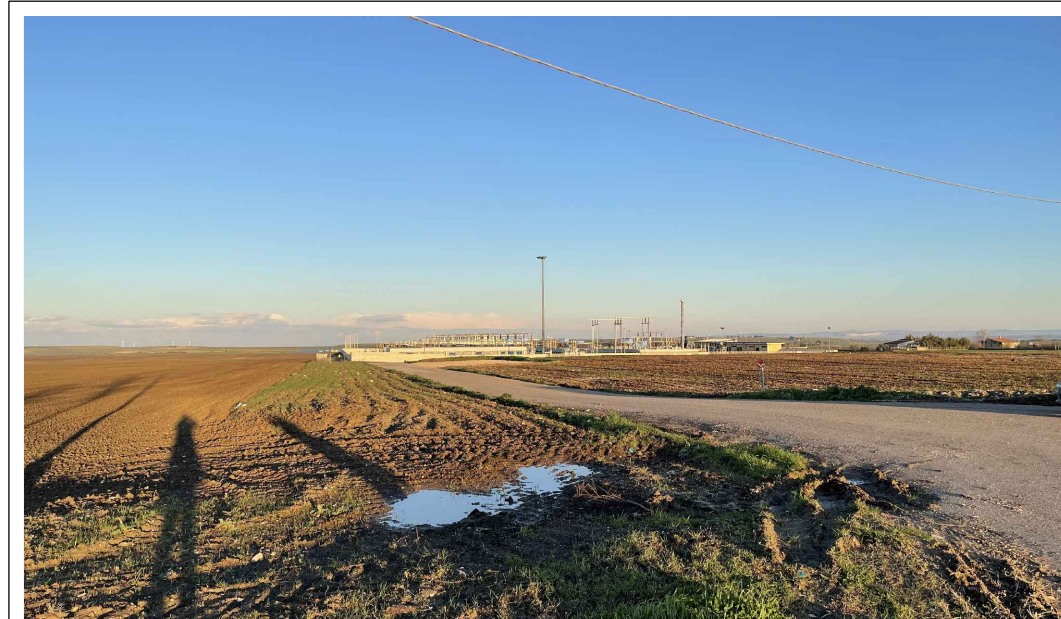

FOTOSIMULAZIONE 2 – STATO DI PROGETTO

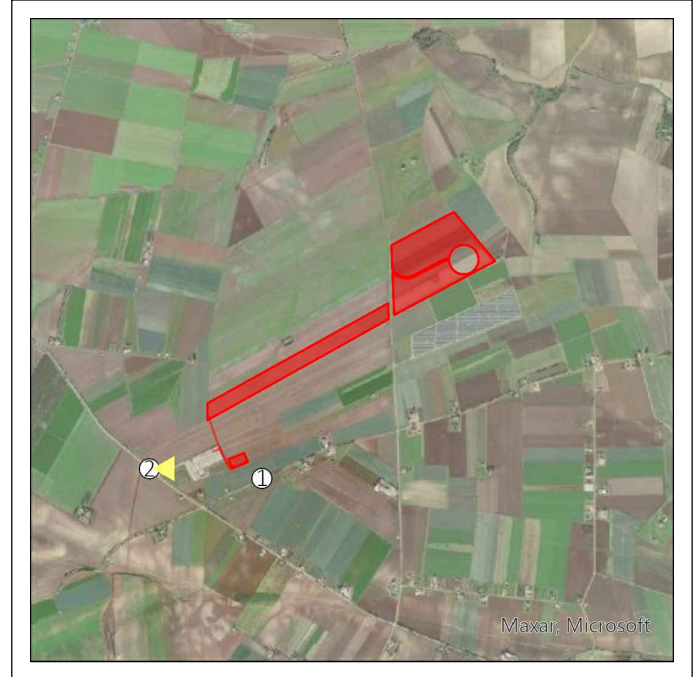

[-]	[-]	MCu	DCr	LC	04/2022
REV.	DESCRIZIONE	DISEGN.	CONTROL.	APPROV.	DATA

**Montana**  
 Montana SpA Tel. +39 02 54118173 P.IVA 10414270156  
 Via Carlo Angelo Fumagalli, 6 Fax: +39 02 54123650 Cap. Soc. 600.000,00 €  
 20143 Milano www.montanambiente.com  
 Milano (sede certificata ISO) | Brescia | Palermo | Cagliari | Roma

**DNV-GL**  
 CERTIFICAZIONE DI SISTEMI DI GESTIONE  
 ISO 9001 - ISO 14001

Committente		DEVELOPMENT 2 S.r.L. Vicolo Gumer, 9 – 39100 – Bolzano (BZ)	
Progettisti		ING. LAURA CONTI Iscritta all'Ordine degli Ingegneri di Pavia al n. 1726	
Oggetto		IMPIANTO INTEGRATO AGRI-VOLTAICO COLLEGATO ALLA RTN POTENZA NOMINALE 14,77 MW – Comune di Ascoli Satriano (FG) RICHIESTE DI INTEGRAZIONI	
Titolo		RICHIESTE DI INTEGRAZIONE FOTOSIMULAZIONE DELLA SOTTOSTAZIONE DI TRASFORMAZIONE	Tav. 1
Ns. Rif.		2748_4469_AS_INT_T01_Rev0	Scala VARIE

E' VIETATA LA RIPRODUZIONE DI QUESTO DOCUMENTO SENZA PREVENTIVA AUTORIZZAZIONE SCRITTA DELLA MONTANA SPA