Il presente disegno e' di proprieta' aziendale - La Societa' tutelera' i propri diritti a termine di legge.

RIPRISTINI	OPERE COMPLEMENTARI IN PROGETTO	
DISMISSIONI	TUBO DI PROTEZIONE INERTIZZATO	L=7.40 m
	RIMOZIONE METANODOTTO	
	METANODOTTO INERTIZZATO	
	AREA DI PASSAGGIO	PN NO PISTA
SITUAZIONE AS-BUILT	PROGRESSIVE	1000 1032 1160
	PROFONDITA' DI INTERRAMENTO	195 145 180 155
	PROTEZIONI MECCANICHE (CUNICOLI, GUNITE, ECC...)	
	TUBO DI PROTEZIONE E LUNGHEZZE	DN 200 Sp. 6.40 mm L=7.40m
	TIPO TUBAZIONE E LUNGHEZZE	Sp. 4.37 mm L=2466.00 m
	PUNTO DI INTERCETTAZIONE DI LINEA	P.I.D.I. n. 4101258/1 da dismettere
	DISEGNI DI RIFERIMENTO AS-BUILT	RIM-I-D-822 RIM-AT-D-3767 RIM-AT-D- RIM-AT-D-3766 RIM-AT-D-
	CONFINI AMMINISTRATIVI	

DATI CARATTERISTICI

DATI DI ESERCIZIO (C.P.I.)

PRESSIONE MASSIMA DI ESERCIZIO MOP 70 bar

DATI GENERALI

1° TRATTO

DN	100	SP	4.37	2466.00m

2° TRATTO

DN	100	SP	4.37	3.00m

LUNGHEZZA TOTALE
TUBAZIONE DA DISMETTERE 2469.00 m

FASE EMISSIONE PER APPALTO

PLANIMETRIA 1:2000

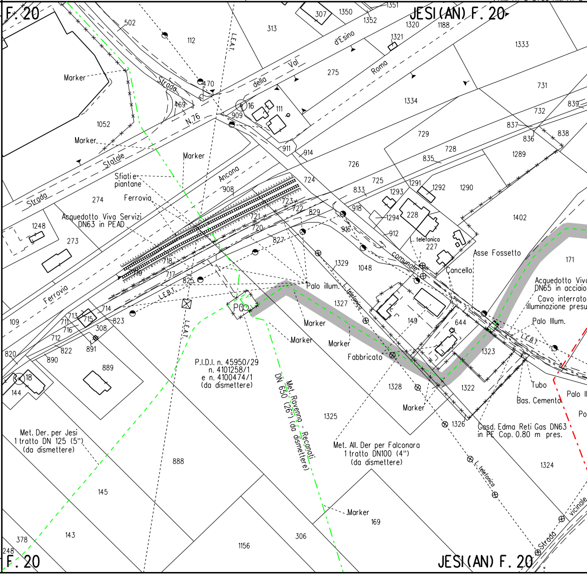
F. 20
JESI (AN) F. 20
Strada Statale N.76 della Val d'Esino
Roma
Strada comunale
Ancona
Ferrovia
Strada vicinale
L.E.A.T.
L.E.B.T.
L. telefonica
Marker
Sfiati e piantane
Acquedotto Viva Servizi DN63 in PEAD
Acquedotto Viva DN65 in acciaio
Cavo interrato illuminazione presu
Asse Fossetto
Cancello
Palo illum.
Palo Illum.
Fabbricato
Tubo
Bas. Cemento
Gasd. Edma Reti Gas DN63 in PE Cop. 0.80 m pres.
P03
P.I.D.I. n. 45950/29 n. 4101258/1 e n. 4100474/1 (da dismettere)
Met. Ravenna - Recanati DN 650 (26") (da dismettere)
Met. Der. per Jesi 1 tratto DN 125 (5") (da dismettere)
Met. All. Der per Falconara 1 tratto DN100 (4") (da dismettere)
16
18
307
1350
1351
1352
1320
1188
1321
1333
313
112
502
470
469
909
111
275
1334
731
732
839
837
836
838
729
728
835
1289
726
725
724
833
1291
1293
1292
1290
1294
228
918
916
912
227
1402
171
908
911
914
723
722
721
720
829
827
1329
1048
1327
149
644
1323
1322
1328
1326
1325
1324
718
717
719
825
714
713
711
715
716
712
308
823
822
891
890
889
888
820
109
1052
274
273
1248
144
145
143
378
248
1156
306
169

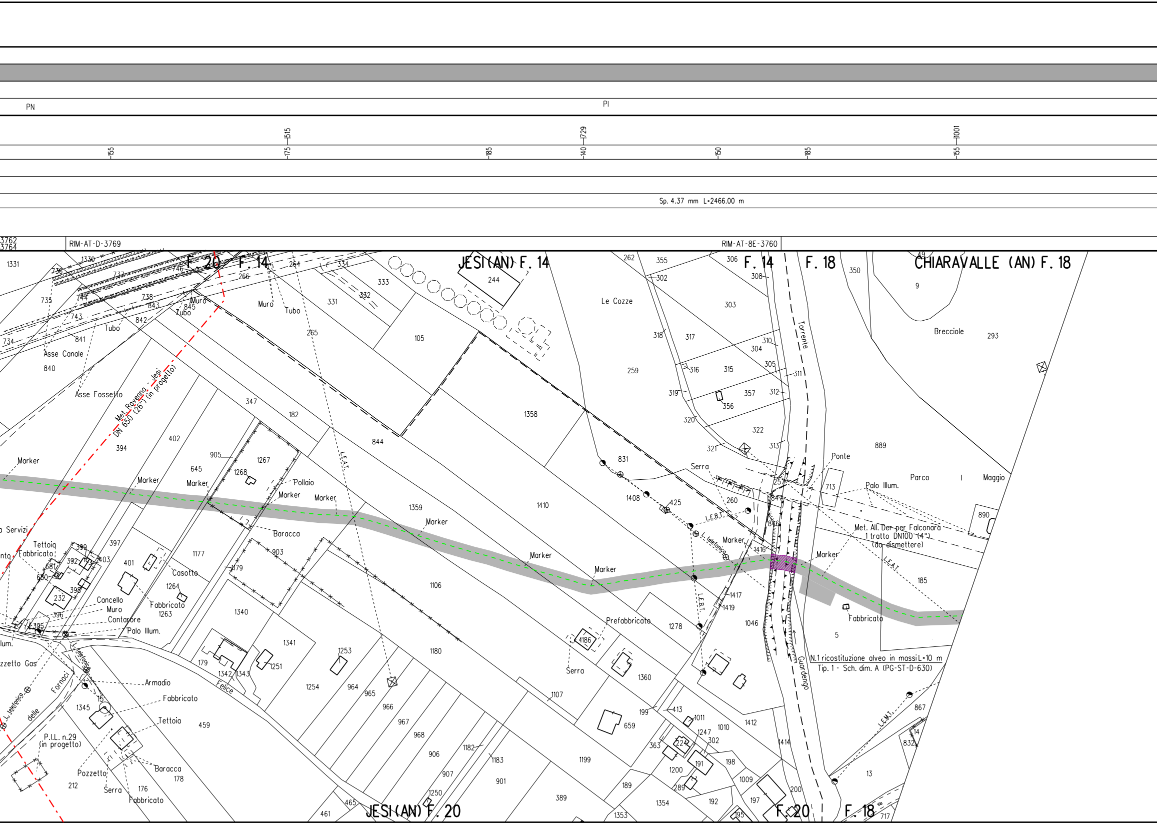
PN
PI
155
175
1515
185
140
1729
150
185
155
1001
Sp. 4.37 mm L=2466.00 m
3762
3764
RIM-AT-D-3769
RIM-AT-8E-3760
F. 20
F. 14
JESI (AN) F. 14
F. 14
F. 18
CHIARAVALLE (AN) F. 18
Le Cozze
Brecciole
Torrente
Met. Ravenna - Jesi DN 650 (26") (in progetto)
Asse Canale
Asse Fossetto
Marker
Pollaio
Baracca
Casotto
Tettoia
Fabbricato
Cancello
Muro
Contatore
Palo Illum.
Tubo
Muro
L.E.A.T.
L.E.B.T.
L. telefonica
Serra
Ponte
Parco I Maggio
Met. All. Der. per Falconara 1 tratto DN100 (4") (da dismettere)
Prefabbricato
Guardengo
N.1 ricostituzione alveo in massi L=10 m
Tip. 1 - Sch. dim. A (PG-ST-D-630)
Armadio
Fornaci
delle
Felice
P.I.L. n.29 (in progetto)
Pozzetto
Pozzetto Gas
Servizi
JESI (AN) F. 20
F. 20
F. 18

DERIVAZIONE PER FALCONARA 1° TRATTO

L=16.25 m

L=53.00 m

PN | NO PISTA | PI

1013 1065 1392

150 165 205 155 165 155

CUNICOLO IN CLS L=48.50m

CUNICOLO IN CLS L=50.00m

DN 200 Sp. 6.40 mm L=16.25m

Sp. 4.37 mm

RIM-AT-D-3763
RIM-AT-D-3763

RIM-AT-7E-3761

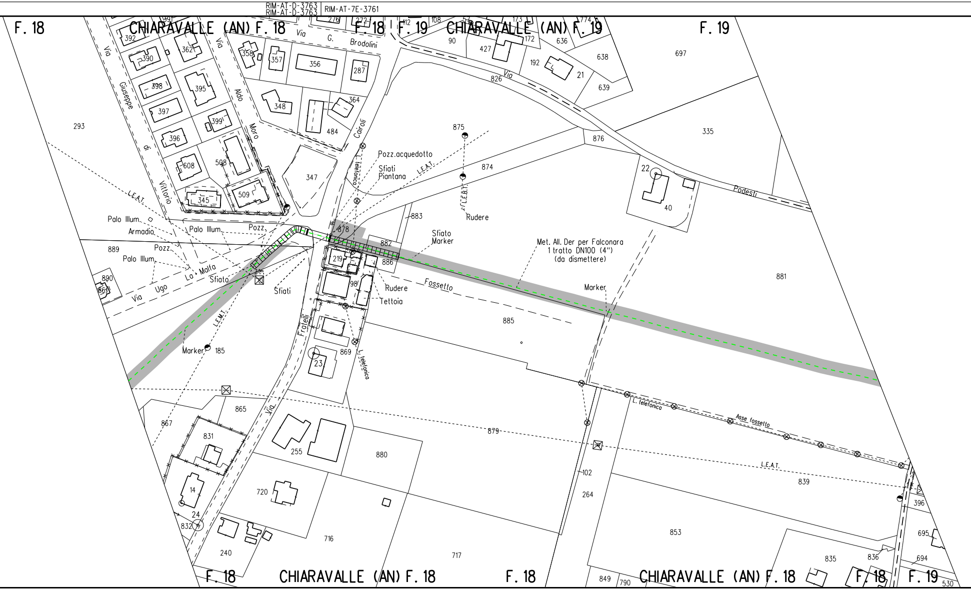
F. 18
CHIARAVALLE (AN) F. 18
F. 18
F. 19
CHIARAVALLE (AN) F. 19
F. 19
Via Giuseppe di Vittorio
Via Aldo Moro
Via G. Brodolini
Via Cairoli
Via Podesti
Via Ugo La Malfa
Via Fratelli
Fossetto
Pozz.acquedotto
Sfiati Piantana
L.E.A.T.
L.E.B.T.
L.E.M.T.
L. telefonica
Rudere
Sfiato Marker
Met. All. Der per Falconara 1 tratto DN100 (4") (da dismettere)
Marker
Palo Illum.
Armadio
Pozz.
Sfiato
Sfiati
Tettoia
Asse fossetto
293
392
390
398
397
396
362
395
399
608
508
345
509
358
357
356
287
348
364
484
347
875
874
876
335
697
638
639
636
172
427
90
192
21
826
22
40
883
878
882
886
219
98
881
885
889
890
861
185
869
23
865
867
831
14
24
832
240
255
880
720
716
717
879
102
264
839
853
835
836
849
790
396
695
694
530
CHIARAVALLE (AN) F. 18
F. 18
CHIARAVALLE (AN) F. 18
F. 18
F. 19

PI

1613 | 1832 | 2075

165 | 145 | 175 | 145 | 155

DN 200 Sp. 6.40 mm
L=6.00m

DN 200 Sp. 6.40 mm
L=33.00m

L=2466.00 m

RIM-AT-D-3763 | RIM-AT-D-3767

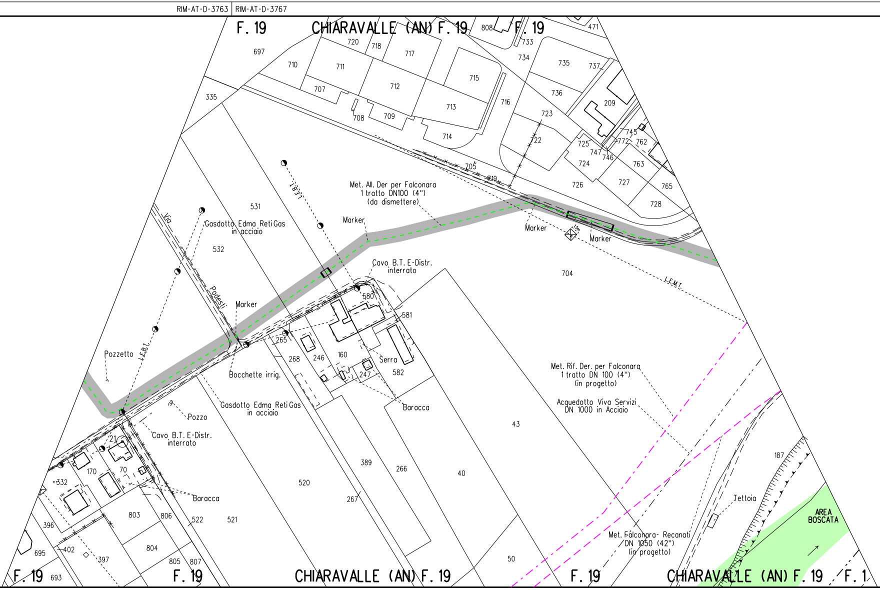
F. 19
CHIARAVALLE (AN) F. 19
F. 19
CHIARAVALLE (AN) F. 19
F. 19
F. 19
CHIARAVALLE (AN) F. 19
F. 1
697
710
711
720
718
717
808
471
733
734
735
737
335
707
712
715
716
736
209
708
709
713
714
723
725
745
772
762
747
746
722
705
719
724
763
726
727
765
728
Met. All. Der per Falconara
1 tratto DN100 (4")
(da dismettere)
531
L.E.B.T.
Marker
Marker
Marker
1.5m
Via
Podestà
Gasdotto Edma Reti Gas
in acciaio
532
704
L.E.M.T.
Cavo B.T. E-Distr.
interrato
580
581
Marker
Pozzetto
L.E.B.T.
265
268
246
160
Serra
582
247
Bocchette irrig.
Baracca
Met. Rif. Der. per Falconara
1 tratto DN 100 (4")
(in progetto)
Acquedotto Viva Servizi
DN 1000 in Acciaio
Gasdotto Edma Reti Gas
in acciaio
Pozzo
43
Cavo B.T. E-Distr.
interrato
21
170
70
332
Baracca
389
266
40
520
267
187
Tettoia
803
806
522
521
396
804
402
397
695
805
807
693
50
Met. Falconara- Recanati
DN 1050 (42")
(in progetto)
AREA
BOSCATA

DERIVAZIONE PER FALCONARA 2° TRATTO

PI

12089 12299 2466 1000 1003

145 155 130 155 155 120

Sp. 4.37 mm L=2466.00 m

Sp. 4.37 mm L=3.00 m

P.I.D.I. n. 4101258/2
da dismettere

RIM-AT-D-3769

RIM-I-D-3770

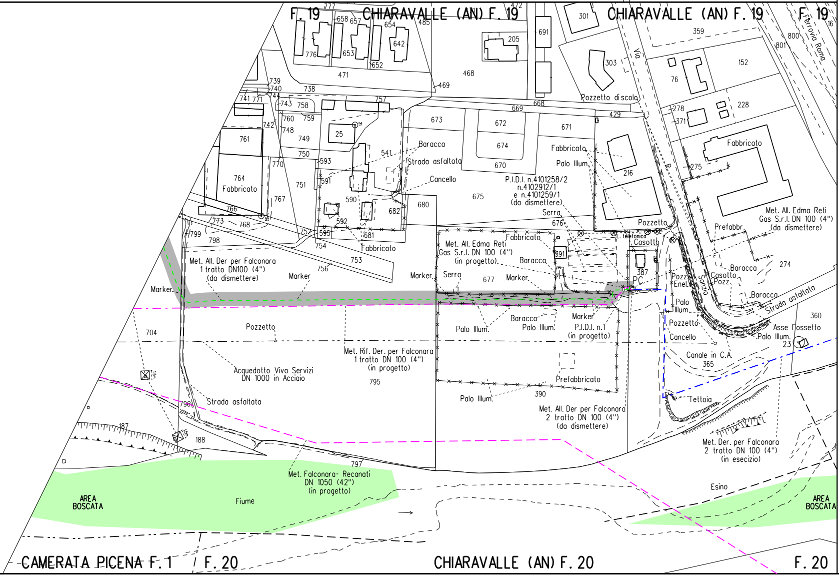
F. 19
CHIARAVALLE (AN) F. 19
CHIARAVALLE (AN) F. 19
F. 19
777
658
657
654
485
472
776
653
642
652
471
468
469
205
691
301
303
359
152
76
800
801
16
Via
Ferrovia Roma
739
740
744
738
741
771
743
758
757
742
760
759
748
749
761
25
750
764
Fabbricato
770
751
767
766
773
768
799
798
593
591
590
592
595
681
682
680
752
754
753
756
Fabbricato
541
Baracca
Strada asfaltata
Cancello
673
672
674
670
669
668
671
675
Fabbricato
Palo Illum.
P.I.D.I. n.4101258/2
n.4102912/1
e n.4101259/1
(da dismettere)
Serra
676
Pozzetto di scola
429
216
278
371
228
Fabbricato
R.
275
Met. All. Edma Reti
Gas S.r.l. DN 100 (4")
(da dismettere)
Prefabbr.
Pozzetto
L. telefonica
Casotto
387
PC
Pozz.
Enel
Sanzio
Casotto
Pozz.
Baracca
274
Baracca
Strada asfaltata
360
Fabbricato
Met. All. Edma Reti
Gas S.r.l. DN 100 (4")
(in progetto)
391
Baracca
Serra
677
Marker
Marker
Met. All. Der per Falconara
1 tratto DN100 (4")
(da dismettere)
Marker
Marker
704
Pozzetto
Baracca
Palo Illum.
Palo Illum.
Marker
P.I.D.I. n.1
(in progetto)
Palo
Illum.
Pozzetto
Cancello
Asse Fossetto
Palo Illum.
23
Canale in C.A.
365
Met. Rif. Der. per Falconara
1 tratto DN 100 (4")
(in progetto)
795
Acquedotto Viva Servizi
DN 1000 in Acciaio
Prefabbricato
Palo Illum.
390
Met. All. Der per Falconara
2 tratto DN 100 (4")
(da dismettere)
Tettoia
Strada asfaltata
796
187
188
797
Met. Falconara- Recanati
DN 1050 (42")
(in progetto)
Met. Der. per Falconara
2 tratto DN 100 (4")
(in esecizio)
AREA
BOSCATA
Fiume
Esino
AREA
BOSCATA
CAMERATA PICENA F. 1
F. 20
CHIARAVALLE (AN) F. 20
F. 20

LEGENDA

SIMBOLOGIA DI LINEA

- Condotta derivata in dismissione
- Condotta in tubo di protezione
- Cunicolo
- Metanodotto Ravenna – Recanati DN 650 (26") in dismissione
- Metanodotto Ravenna – Jesi DN 650 (26") in progetto
- Metanodotti SRG in esercizio, tratt posare solo il cavo telecomando
- Condotte derivate in progetto
- Metanodotti in esercizio
- Altri metanodotti in progetto

Quando non e' possibile accedere alle c
usufruire degli accessi utilizzati per la co

NOTE:

1. In corrispondenza di parallelismi e/o i passaggio con linee elettriche aeree, l all'esatta determinazione dell'altezza voltaggio in modo da poter adottare i n sicurezza propedeutici alla esecuzione
2. Prima di procedere con l'esecuzione deg del metanodotto e' necessario accertare plano-altimetrica di tutti i servizi in L'indagine andra' svolta mediante l'ese ed alla presenza di rappresentanti dell
3. La stima delle opere di regimazione del presidiate con materiale lapideo o con di drenaggio, nonche' degli interventi delle opere esistenti e' da intendersi modificata e/o integrata in corso di es In particolare l'esatta ubicazione dell di drenaggio sara' definita in corso di
4. E'previsto il ripristino, secondo la ge dei muri di modeste dimensioni, canalet superficiale delle acque, non censiti n
5. Nel presente elaborato non sono stati i le opere di modeste dimensioni e le ar forzato ed ad interventi di ripristino
6. Le opere di regimazione idraulica sono attraversamenti di corsi d'acqua. Per i i particolari costruttivi si rimanda ag

▨	Area di passaggio dismissione
PN	Pista normale
PI	Pista invertita (contro senso gas)
PR	Pista ristretta
PTP	Pista tratto particolare

o dove

ree di lavoro dalla viabilita' pubblica
struzione del nuovo metanodotto.

Firmato digitalmente da

Rocco Vincenzo Monaco

CN = Monaco Rocco Vincenzo
C = IT

nterferenze dell'area di
'appaltatore dovra' procedere
dei conduttori e del loro
ecessari provvedimenti di
dei lavori di rimozione.

li scavi per la rimozione
l'esatta ubicazione
terrati interferenti.
cuzione di saggi a mano
'ente proprietario.

le acque superficiali (Scoline
opere in legname), delle opere
finalizzati al mero ripristino
"di massima" e potra' essere
ecuzione dei lavori.
e opere di regimazione superficiali e
esecuzione lavori.

ometria e la tipologia preesistenti
te e/o opere di regimazione
el presente elaborato.

ndicati i diaframmi in sacchetti
ee da sottoporre ad inerbimento
di tipo vegetazionale.

state previste per i principali
l loro dimensionamento e per
li elaborati grafici di progetto.

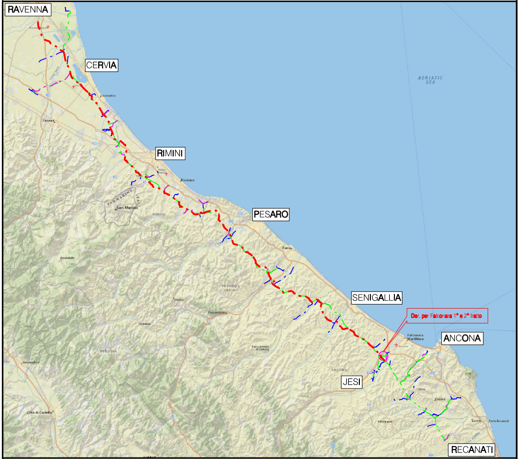

RAVENNA
CERVIA
RIMINI
PESARO
SENIGALLIA
Der. per Falconara 1° e 2° tratto
ANCONA
JESI
RECANATI
ADRIATIC SEA

COROGRAFIA Scala 1:500.000

Nei Comuni di JESI, CHIARAVALLE

Rev.	DATA	DESCRIZIONE	ELABORATO	VERIFICATO	APPROVATO AUTORIZZATO
1	Ott. 2020	AGGIORNATE COMPETENZE - VALIDO PER APPALTO	V. PIRRERA	F. MARCHETTI	V. FORLIVESI G. GIOVANNINI
0	Giu. 2020	EMISSIONE PER APPALTO	V. PIRRERA	F. MARCHETTI	V. FORLIVESI G. GIOVANNINI

PROPRIETARIO snam

PROGETTISTA TechnipFMC
Rif.TPIDL: 081400C-968-DW-3252-747
TECHNIP ITALY DIREZIONE LAVORI S.p.A.

COMMESSA NR/17350/R-L41

CODICE TEC. 9112691
9112690

DISMISSIONE
DERIVAZIONE PER FALCONARA 1° E 2° TRATTO
DN 100 (4")

PLANIMETRIA CATASTALE/MECCANIZZATA CON AREE OCCUPAZIONE LAVORI

DIS. N. RIM-PL-12E-3760

REVISIONE 1

FG. 1 DI 1

SCALA 1:2000