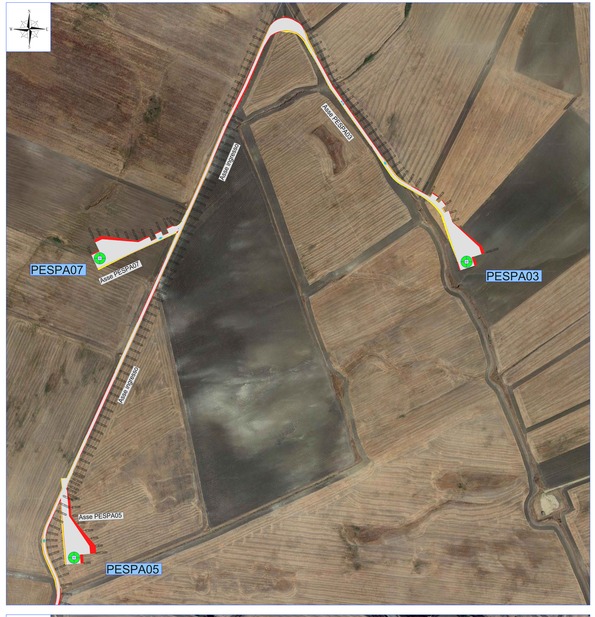

LEGENDA

- PESPA XX — Posizione e nomenclatura dell'aerogeneratore
- Viabilità di progetto
- Viabilità esistente da adeguare
- Banchine
- Scarpata in scavo
- Scarpata in rilevato

REGIONE PUGLIA | Comune di Sant'Agata di Puglia | Comune di Candela | Comune di Deliceto

Committente:

RWE

RWE RENEWABLES ITALIA S.R.L.
Via Andrea Costa, 216 - 00152 Roma
P.IVA/C.F. 16935981008

Titolo del Progetto:

PARCO EOLICO "SERRA PALINO"

Elaborato:

PROGETTO DEFINITIVO

Nr. Elaborato: PESPA-P35-0

Impianto di produzione di energia elettrica da fonte rinnovabile eolica

M-PROGETTO	PESPA	SEZIONE	G	TIPOLOGIA	DR	FORMATO	A4X

Titolo:

PLANIMETRIA DI TUTTI GLI ASSI STRADALI

SCALA	1:5	di	1	Data:	11.2022	Revisione n.	0	AGAPLAN S.r.l.

Progettazione:

Hydro Engineering s.s.
di Damiano e Rocchetto Italico
via Brusaporto, 16
24035 Arcentro (TR) Italia

Progettisti:

Ing. Italico Rocchetto

Rev.	Data	Descrizione	Redatto	Verificato	Approvato
0	Novembre 2022	PRIMA EMISSIONE	P	MD	RR
1	Novembre 2023	MODIFICHE PER VIA	P	MD	RR

ISO A1x4