PIANTA COPERTURA

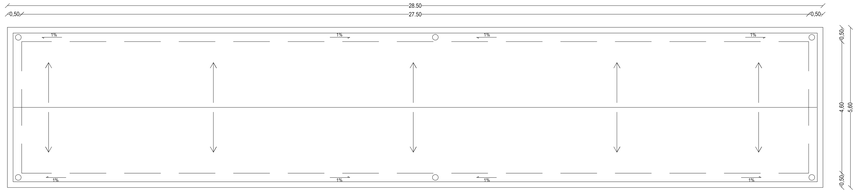

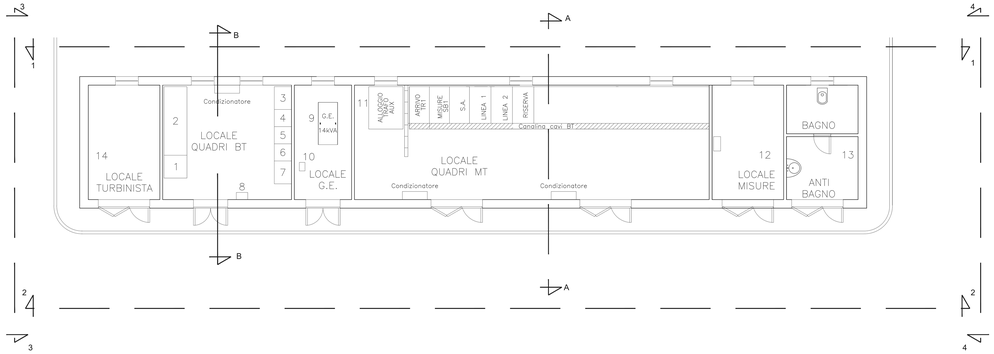

VISTA 2-2

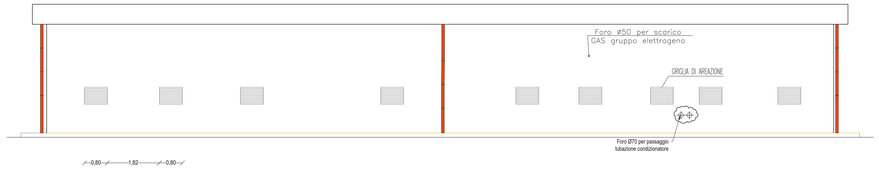

VISTA 1-1

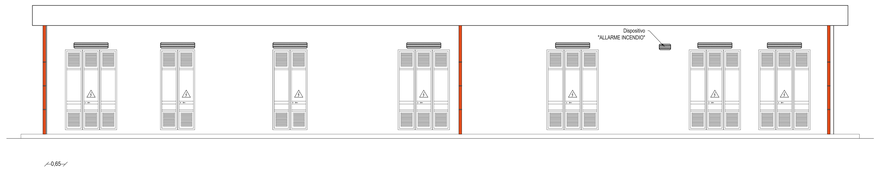

ABACO DEGLI INFISSI

	TIPOLOGIA	DIMENSIONI (m)	QUANTITA'	DESCRIZIONE
	PORTA	1,80x2,80	5	*CARATTERISTICHE COMUNE PORTE : telaio in alluminio U a perimetro aperto sulla parte inferiore, controtelaio in acciaio zincato a caldo. Profilati in alluminio estruso a taglio termico 45/54 mm, con tre specchiature costituite da pannelli realizzati con doghe termiche in alluminio. Serratura con cilindro tipo Yale, con scrocco e catenaccio. Guarnizione di battuta perimetrale in gomma neoprenica. N° 4 cerniere in acciaio con boccola di nylon autolubrificante. Preverniciatura goffrata. Verniciatura di tipo elettrostatico a mezzo di polveri poliestori resistente agli agenti esterni. Verniciatura RAL 7043 o goffrata di colore simile. Porte con sistema di ritenuta di tipo meccanico (standard per infissi di esterno). Maniglione antipanico. Griglia di aerazione in alluminio anodizzato dello stesso colore dell'infisso posto sulla specchiatura superiore realizzata con sistema a lamelle orientabili.*
	PORTA	1,20x2,80	2	
	FINESTRA	0,80x0,60	9	*CARATTERISTICHE COMUNI FINESTRE : finestra a telaio unico, anta fissa con vetro armato, telaio in alluminio, controtelaio in acciaio zincato a caldo. Profilato in alluminio estruso a taglio termico 45/54 mm. Coprifilo interno in alluminio, sigillatura perimetrale con nastro sigillante precompresso e autoespandente. Verniciatura RAL 7043 o goffrata di colore simile.*

N.B. Le porte dovranno essere con alette regolabili con zanzariere

PARTICOLARE DELLA PAVIMENTAZIONE

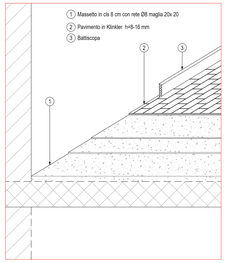

VISTA 4-4

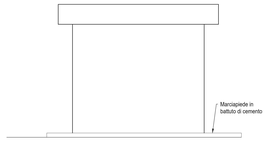

DETTAGLIO 1

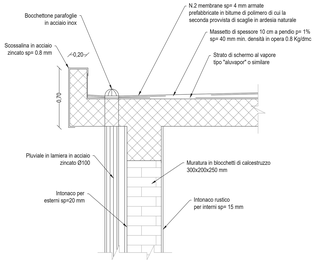

SEZIONE A-A

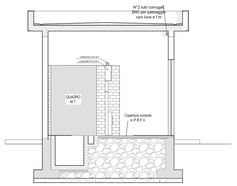

SEZIONE B-B

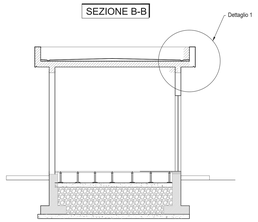

VISTA 3-3

SISTEMA DI RIFERIMENTO DELLE QUOTE

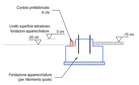

Le quote sono riferite al piano coincidente con l'estradosso delle fondazioni delle apparecchiature elettromeccaniche.

REGIONE PUGLIA | Comune di Sant'Agata di Puglia | Comune di Candela | Comune di Deliceto

Committente:

RWE

RWE RENEWABLES ITALIA S.R.L.
Via Andrea Doria, 41/G - 00192 Roma
P.IVA/C.F. 06402270968

Nome del Progetto:

PARCO EOLICO "SERRA PALINO"

DOCUMENTO DEFINITIVO / ESECUTIVO

Oggetto del Documento:

PROGETTO DEFINITIVO

N° Documento:

PESPA-P45

Revisione: Sostituisce/Integra/Annulla e sostituisce il n. ____ del/ per revisione n.____

LV PROGETTO	PESPA	DISCIPLINA	E	TIPOLOGIA	DI	FORMATO	A1x3

Elaborato:

SOTTOSTAZIONE ELETTRICA UTENTE:
PIANTA PROSPETTI E SEZIONI EDIFICIO

FOGLIO	1 di 1	SCALA	1:50	Nome file	PESPA-P45-1

Progettazione:

Hydro Engineering s.s.
di Carmone e Pierrario Galdo
via Rossotti, 39
75012 Accettura (TP) Italy

Progettisti:

ORDINE DEGLI INGEGNERI PROV. MATERA Ing. Marano Gaetano N. 724

(Ing. Marano Gaetano)

Rev.	Data Revisione	Descrizione Revisione	Redatto	Controllato	Approvato
0	Novembre 2019	PRIMA EMISSIONE	AB	MG	DG
1	Novembre 2019	M.O.D.P.O.A. FOGLIO NA MTO	AB	MG	DG

ISO A1x3