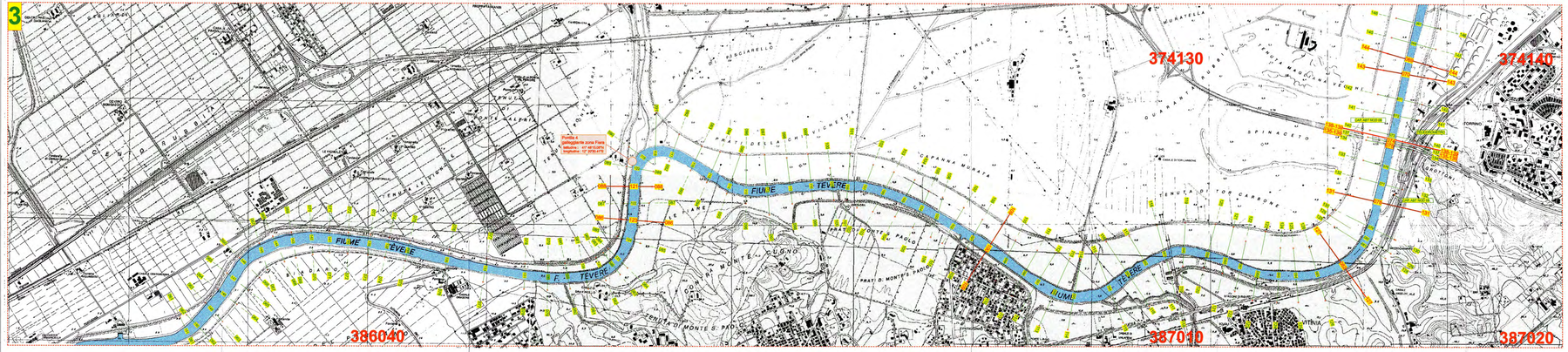

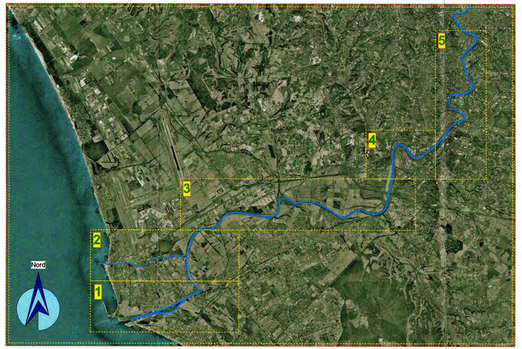

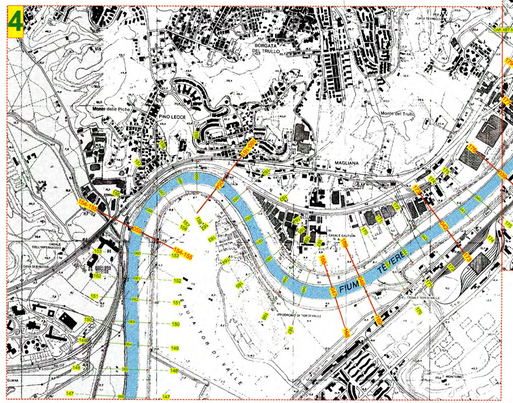

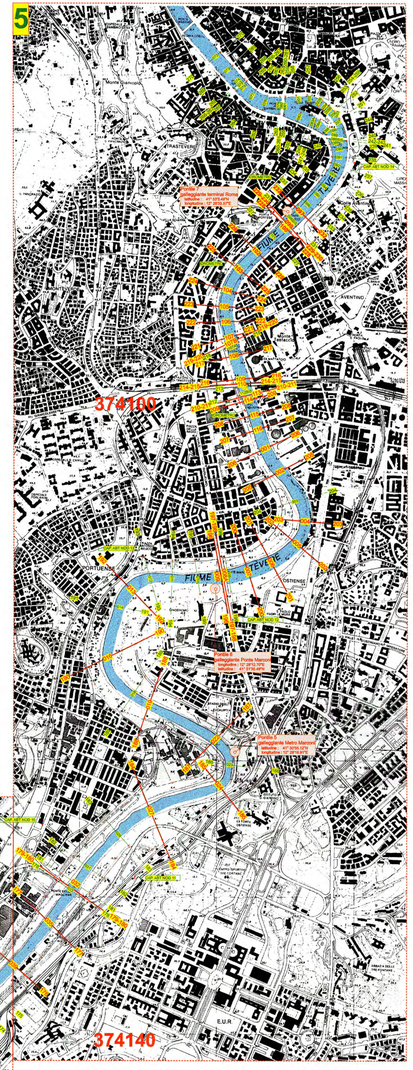

PORTI di ROMA e del LAZIO

MOTONAVI ANDES NEGRINI
dal spazio, l'operando della navigazione

"Studio delle condizioni di fattibilità per l'istituzione di un regolare servizio di navigazione sul fiume Tevere inferiore per trasporto pubblico di persone"

Disegno: *PLANIMETRIA CON INSERIMENTO SEZIONI.*

Redatto da: cap. Alessio NEGRINI
ing. Anzio NEGRINI
arch. Gabriele NEGRINI

Tavola N°: 3

Scala: 1:10.000

Committente: *Porti di Roma e del Lazio*

Data:

MOTONAVI ANDES NEGRINI
Soc. coop. a r.l., via S.Giorgio, 2 - 46100 Mantova
Tel: 0376-360870 - Fax: 0376.360869 www.motonaviandes.it - andes@motonaviandes.it

Proprietà riservata a termini di legge