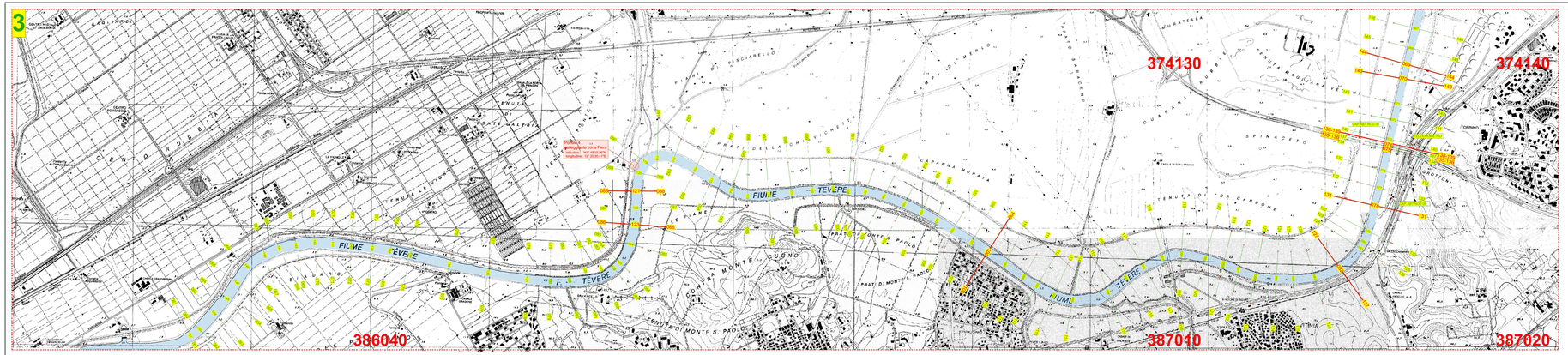

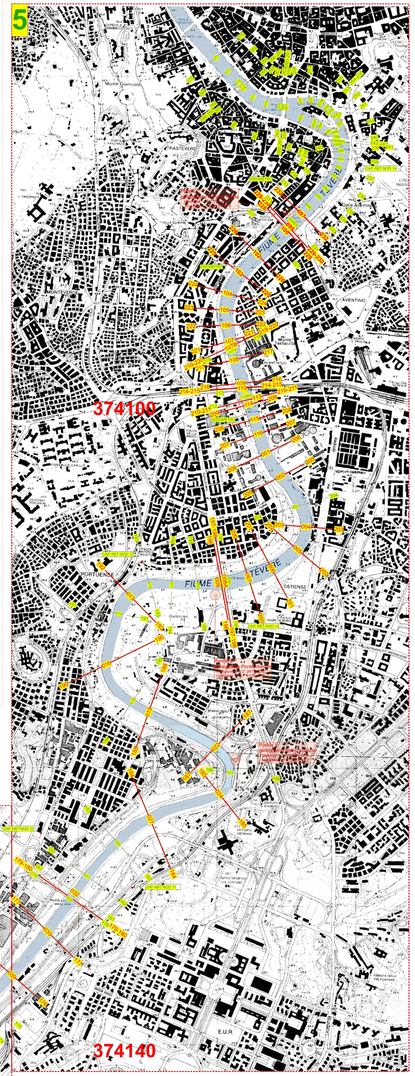

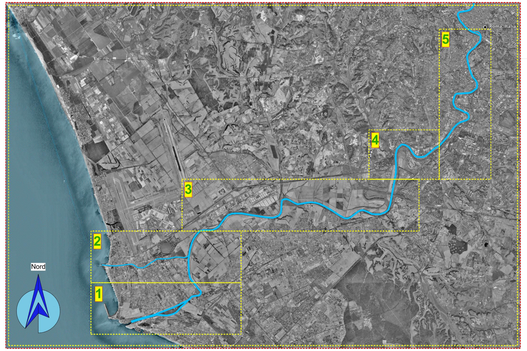

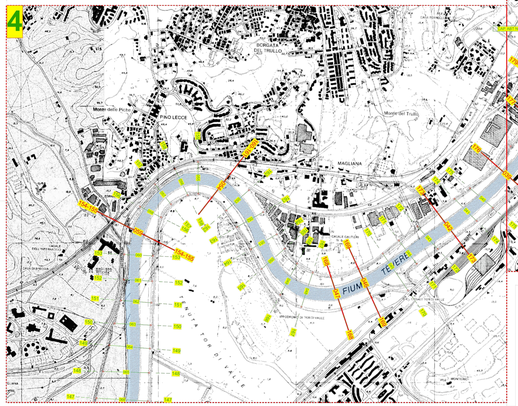

Autorità di Sistema Portuale del Mar Tirreno Centro Settentrionale

PORTI DI ROMA E DEL LAZIO - CIVITAVECCHIA - PIOMBINO - GAETA

Autorità di Sistema Portuale del Mar Tirreno Centro Settentrionale

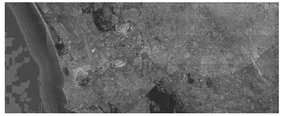

NUOVO PORTO COMMERCIALE DI FIUMICINO

"Studio delle condizioni di fattibilità per l'istituzione di un regolare servizio di navigazione sul fiume Tevere inferiore per trasporto pubblico di persone"

Committente

Il responsabile del procedimento
Dott. Ing. Maurizio Marrosi

Il coordinatore generale
Dott. Ing. Giuseppe Solitrau

Progettazione

TECNO

Ing. Paolo Antonio
Ing. Paolo Turbolente
Ing. Barbara Dormino

Titolo elaborato

PLANIMETRIA CON INSERIMENTO SEZIONI
REV.01

Elaborato
A.2202.12 | TAV
3

Scala
1:10.000

Data	Preparato	Controllato	Approvato
Marzo 2021	Arch. Vittoria Biogo	Ing. Paolo Turbolente	Ing. Renato Marconi
Revisione / Data	Arch. Silvia Cosetta		