

Rilievo topo-batimetrico Aprile 2020

Proiezione cartografica: ETRF2000 - FUSO UTM33N

Riferimento altimetrico: I.m.m. I.G.M. (ETRF2000)

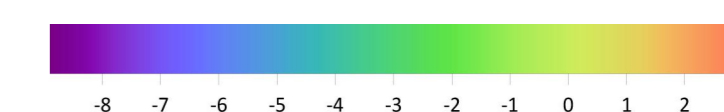

MARE TIRRENO

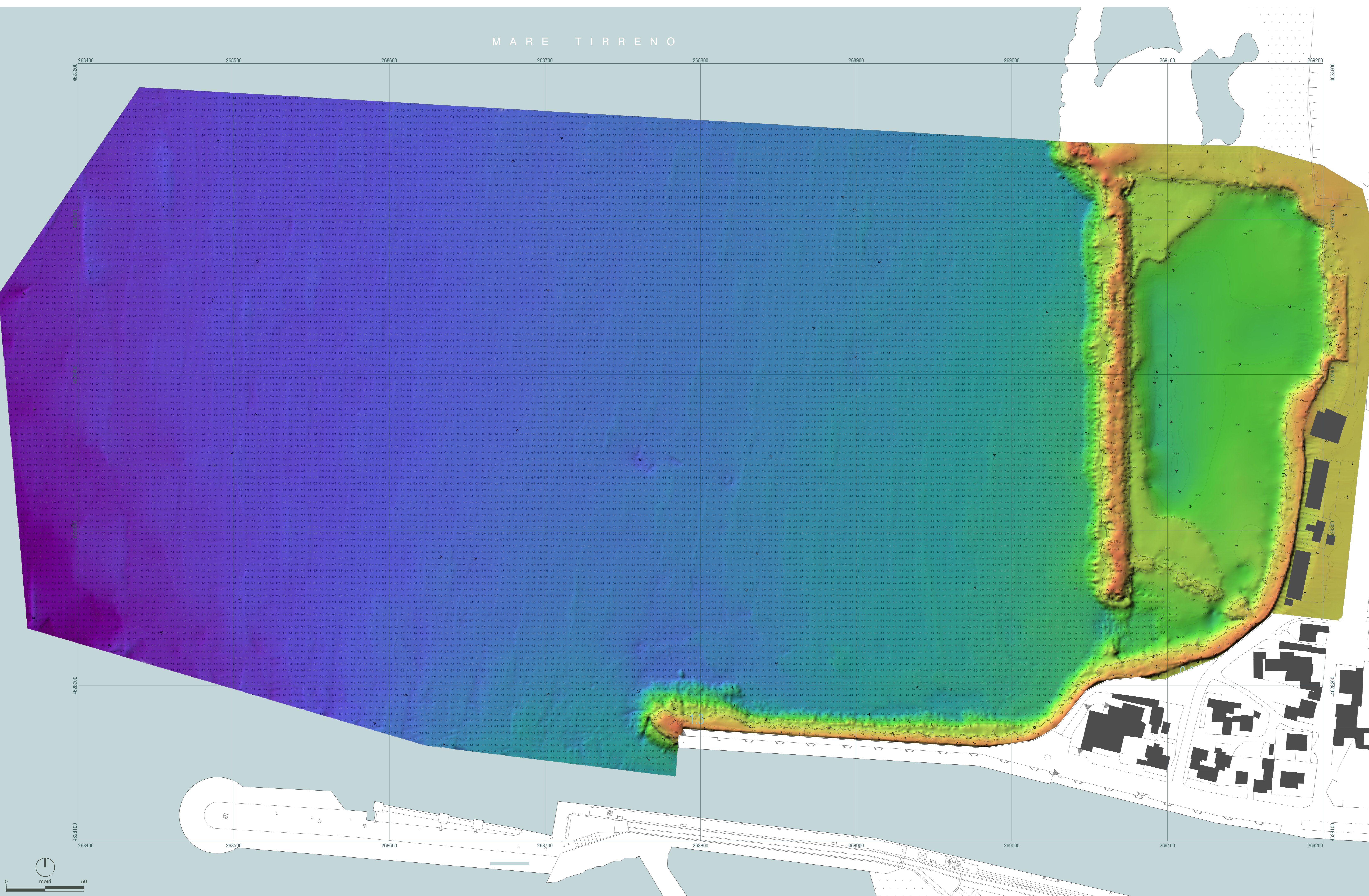

Autorità di Sistema Portuale del Mar Tirreno Centro Settenzionale



NUOVO PORTO COMMERCIALE DI FIUMICINO

PROGETTO ESECUTIVO  
I LOTTO FUNZIONALE I STRALCIO  
"Darsena Pescherecci e viabilità di accesso al cantiere"

Committente  
Il presidente  
AVV. Francesco Maria Di Majo

Il responsabile del procedimento  
Dott. Ing. Maurizio Marini

Il coordinatore generale  
Dott. Ing. Giuseppe Solinas

Progettazione  
ACQUA  
TECNO

Ing. Renato Marconi  
Ing. Paolo Turbolente  
Ing. Barbara Doroazzo



Titolo elaborato

RILIEVO TOPOGRAFICO E BATIMETRICO  
DELL'AREA DI INTERVENTO  
CARTA TOPOBATIMETRICA 1

Elaborato

A.2202.12 | PE | EG

IG.03h

Scala

1:1.000

Approvato

Ing. Renato Marconi

Data	Preparato	Controllato	Approvato
Novembre 2020	Giulio Crestini	Ing. Barbara Doroazzo	Ing. Renato Marconi
Revisione	Data		
01	Giugno 2021		
02	Febbraio 2022		

