

Rilievo topo-batimetrico Aprile 2020

Proiezione cartografica: ETRF2000 - FUSO UTM33N

Riferimento altimetrico: I.m.m. I.G.M. (ETRF2000)

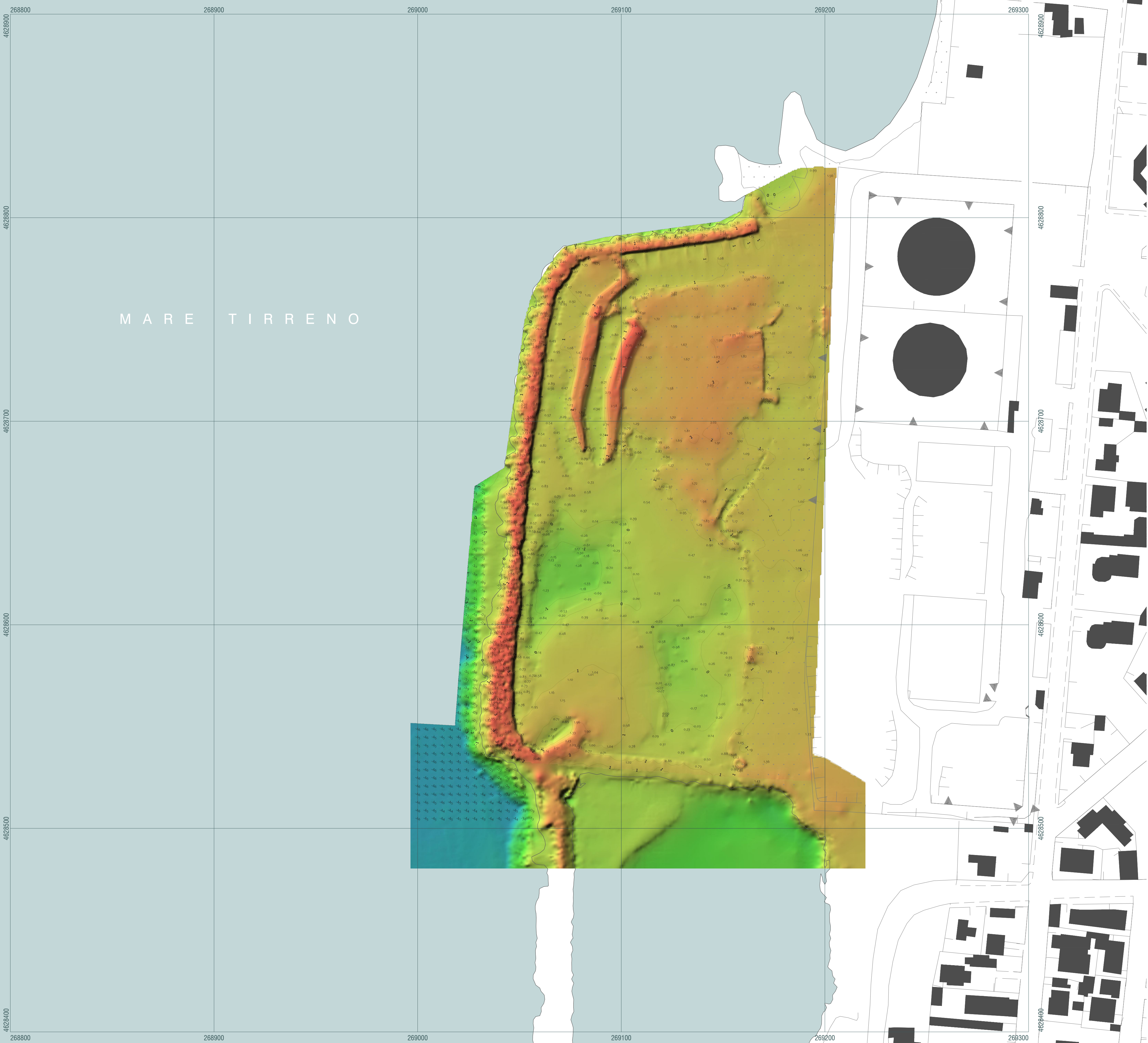
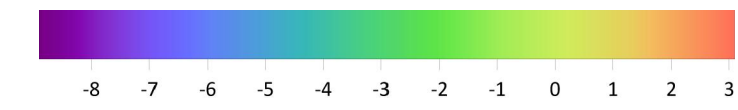

MARE TIRRENO



Autorità di Sistema Portuale del Mar Tirreno Centro Settentrionale



NUOVO PORTO COMMERCIALE DI FIUMICINO

PROGETTO ESECUTIVO I LOTTO FUNZIONALE I STRALCIO "Darsena Pescherecci e viabilità di accesso al cantiere"

Committente
Il presidente
AVV. Francesco Maria Di Majo

Il responsabile del procedimento
Dott. Ing. Maurizio Marini

Il coordinatore generale
Dott. Ing. Giuseppe Solinas

Progettazione

ACQUA
TECNO

Ing. Renato Marconi
Ing. Paolo Turbolente
Ing. Barbara Doronzo

Titolo elaborato
**RILIEVO TOPOGRAFICO E BATIMETRICO
DELL'AREA DI INTERVENTO
CARTA TOPOBATIMETRICA 2**

Elaborato
A.2202.12 | PE | EG
IG.03i

Data	Preparato	Controllato	Approvato
Novembre 2020	Giulio Crestini	Ing. Barbara Doronzo	Ing. Renato Marconi
Revisione	Data		
01	Giugno 2021		
02	Febbraio 2022		

