

BANCHINA NORD - PESCHERECCI
SEZIONE L-L
(Fine lavori)

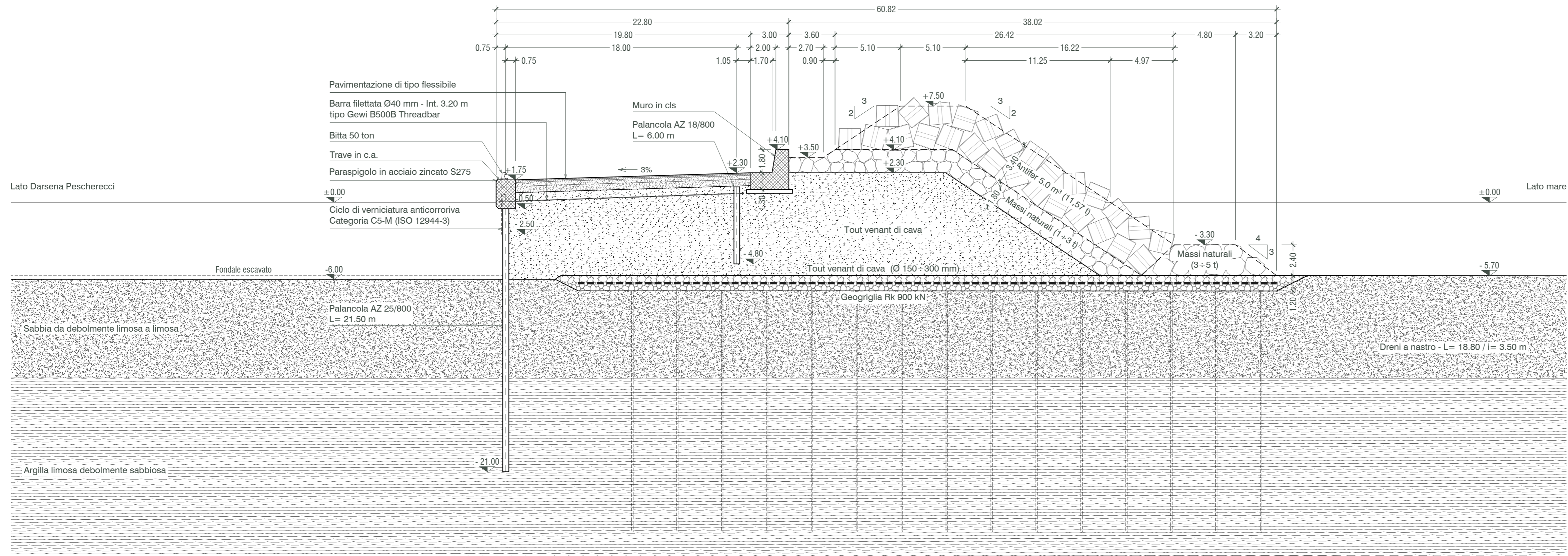

BANCHINA NORD - PESCHERECCI
SEZIONE L-L
(Progetto)



TABELLA PALANCOLE

Tipo	Sviluppo (m)	Lunghezza (m)
AZ 25/800	323,00	21,50
AZ 25/800	21,04	21,50
AZ 18/800	323,00	6,00
AZ 18/800	14,40	6,00



Autorità di Sistema Portuale del Mar Tirreno Centro Settentrionale

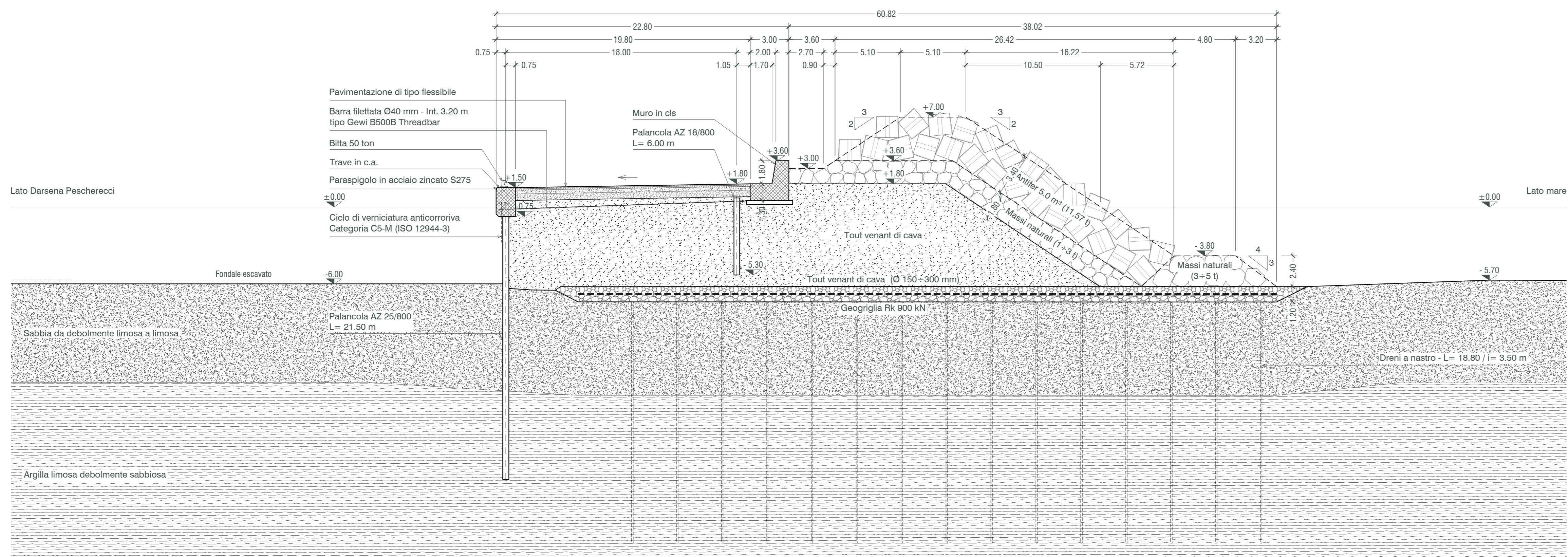

NUOVO PORTO COMMERCIALE DI FIUMICINO

PROGETTO ESECUTIVO
 I LOTTO FUNZIONALE I STRALCIO
 "Darsena Pescherecci e viabilità di accesso al cantiere"

Committente
 Il presidente
 AVV. Francesco Maria Di Majo
 Il responsabile del procedimento
 Dott. Ing. Maurizio Marini
 Il coordinatore generale
 Dott. Ing. Giuseppe Solinas

Progettazione
 ACQUA
 TECNO
 Ing. Renato Marconi
 Ing. Paolo Turbolente
 Ing. Barbara Doronzo



Titolo elaborato
 BANCHINA NORD - PESCHERECCI
 SEZIONI TIPO L-L

Elaborato
 A.2202.12 | PE | EG
OM.12
 Scala
 1:200

Data	Preparato	Controllato	Approvato
Novembre 2020	Giulio Crestini	Ing. Barbara Doronzo Ing. Paolo Turbolente Ing. Giulio Galimberti Solidus S.r.l.	Ing. Renato Marconi
Revisione	Data		
01	Giugno 2021		
02	Febbraio 2022		