

FASE I:
 - Realizzazione scogliera fino alla quota +1,00 m s.l.m.;
 - Attesa per consolidazione del terreno di fondazione per almeno 90 giorni.

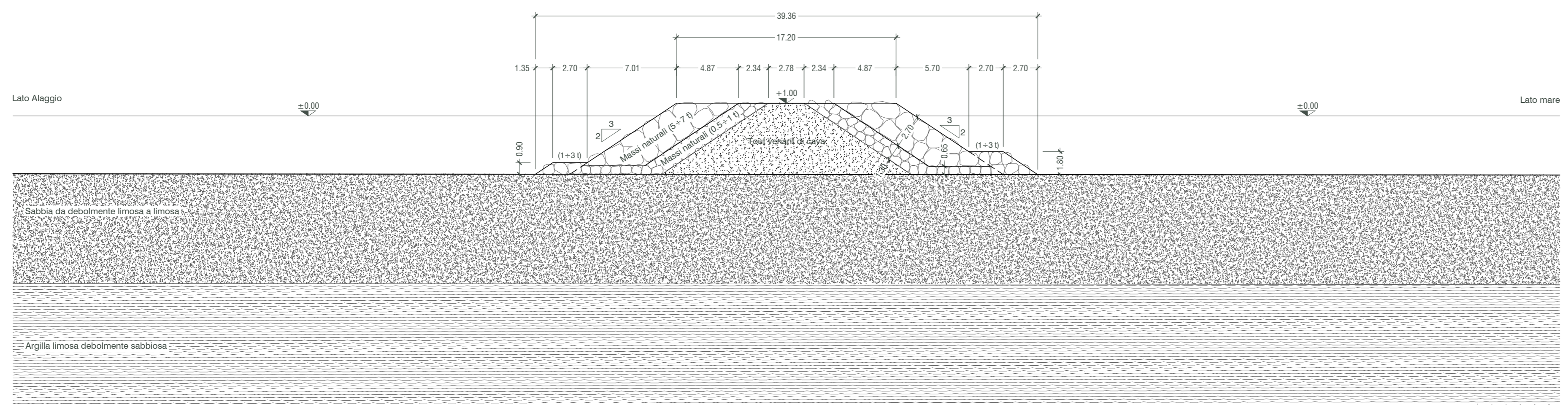

FASE II:
 - Completamento della scogliera secondo le sagome di "fine lavori".

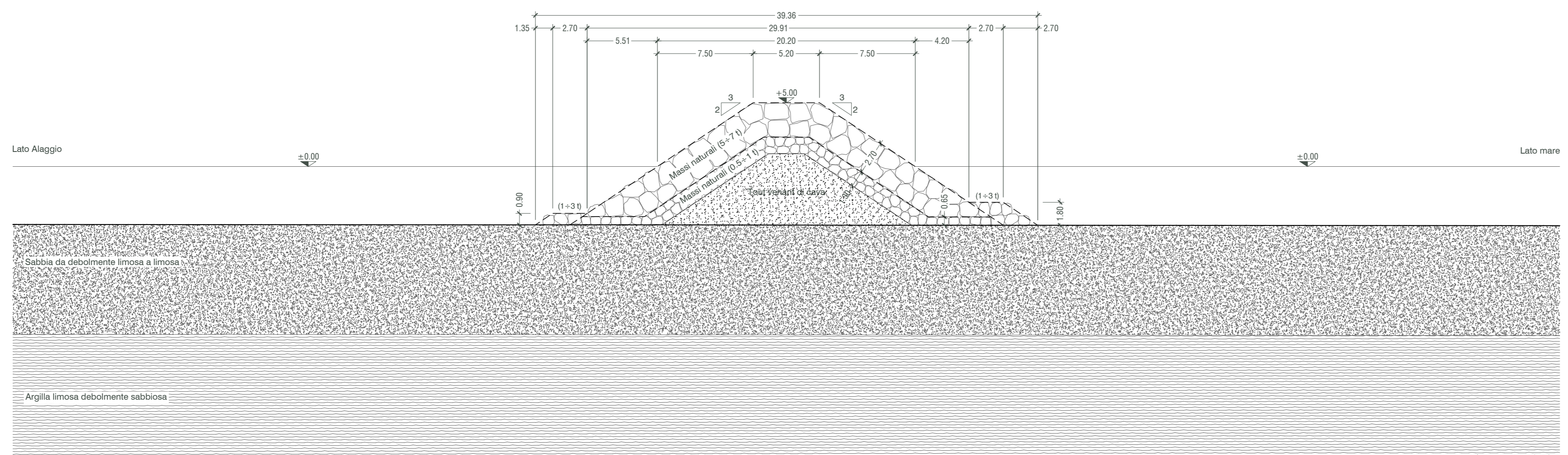

FASE III:
 - Sezione di progetto a consolidazione avvenuta (T > 25 anni dalla fine lavori).

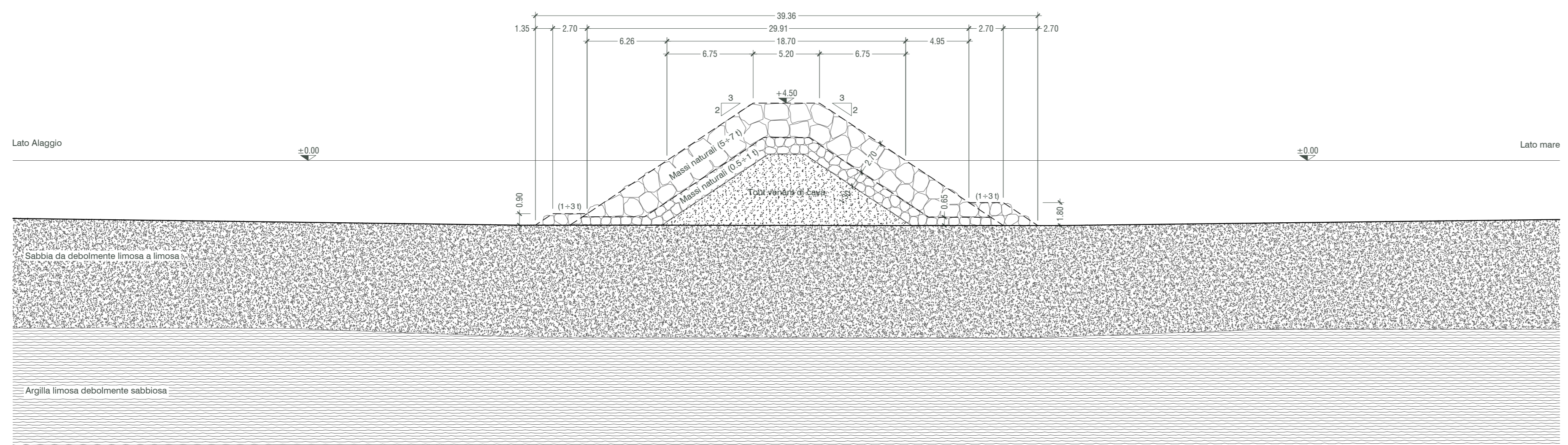

Autorità di Sistema Portuale del Mar Tirreno Centro Setentrionale



NUOVO PORTO COMMERCIALE DI FIUMICINO
 PROGETTO ESECUTIVO
 I LOTTO FUNZIONALE I STRALCIO
 "Darsena Pescherecci e viabilità di accesso al cantiere"

Committente Il presidente AVV. Francesco Maria Di Majo Il responsabile del procedimento Dott. Ing. Maurizio Marini Il coordinatore generale Dott. Ing. Giuseppe Solinas		Progettazione  Ing. Renato Marconi Ing. Paolo Turbolente Ing. Barbara Doronzo	
Titolo elaborato PENNELLO DI PROTEZIONE SEZIONE TIPO S-S FASI REALIZZATIVE		Elaborato A.2202.12 PE EG OM.44 Scala 1:250	
Data Novembre 2020	Preparato Dott.ssa Silvia Cocetta	Controllato Ing. Barbara Doronzo Ing. Paolo Turbolente Ing. Giulio Galimberti Solidus S.r.l.	Approvato Ing. Renato Marconi
Revisione 01 02	Data Giugno 2021 Febbraio 2022		