SEZIONE A-A
Scala 1:50

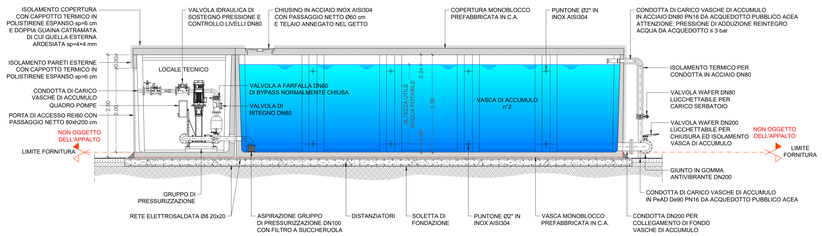

SEZIONE B-B
Scala 1:50

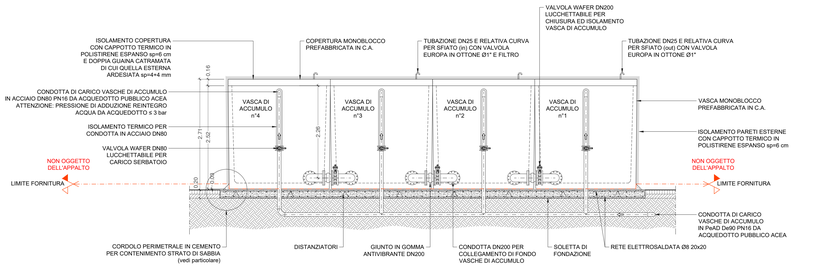

PIANTA CHIAVE
Scala 1:2.000

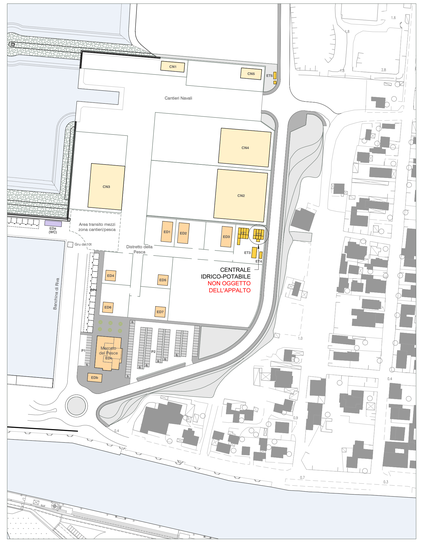

LE OPERE RAPPRESENTATE, AD ESCLUSIONE DELLA PLATEA DI FONDAZIONE, NON SONO OGGETTO DELL'APPALTO.
L'ELABORATO E' PREVISTO PER I SOLI SCOPI CONOSCITIVI

PIANTA COPERTURA
Scala 1:50

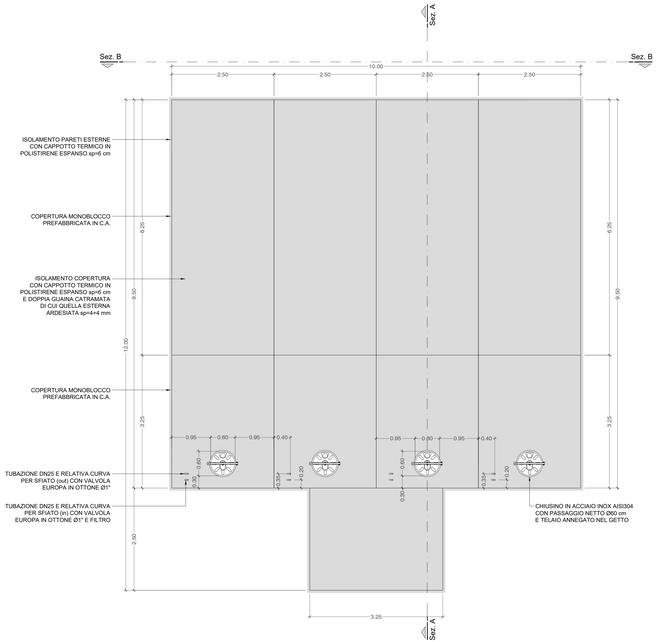

PIANTA LOCALE TECNICO E VASCHE
Scala 1:50

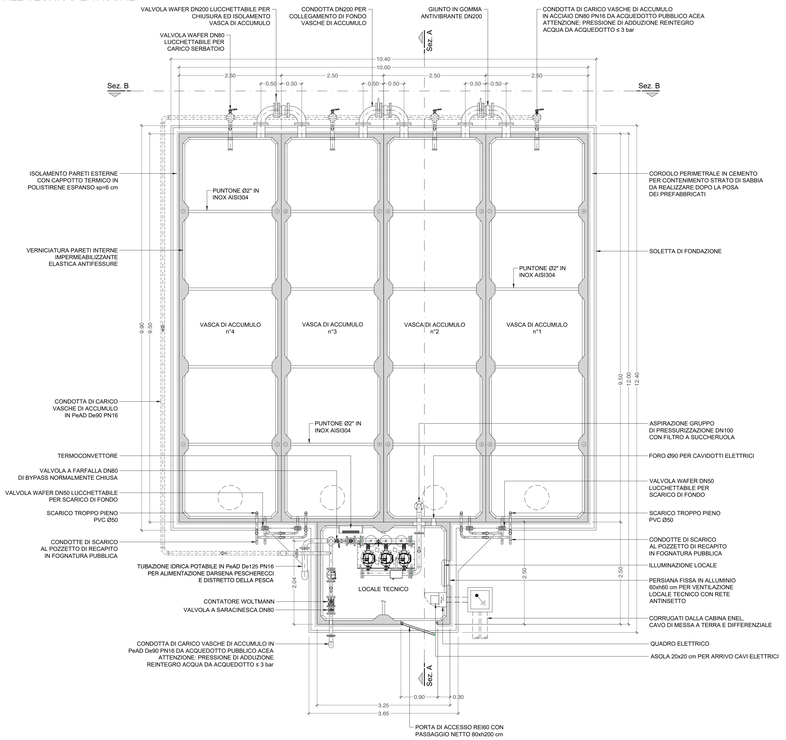

PARTICOLARE CORDOLO PERIMETRALE
Scala 1:10

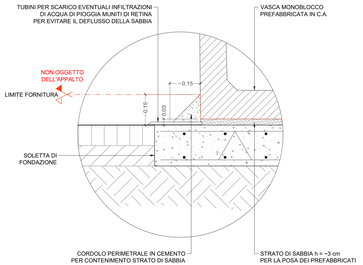

Autorità di Sistema Portuale del Mar Tirreno Centro Settentrionale

NUOVO PORTO COMMERCIALE DI FIUMICINO

PROGETTO ESECUTIVO
I LOTTO FUNZIONALE I STRALCIO
"Darsena Pescherecci e viabilità di accesso al cantiere"

Committente Il presidente AVV. Francesco Maria Di Majo Il responsabile del procedimento Dott. Ing. Maurizio Marini Il coordinatore generale Dott. Ing. Giuseppe Solinas	Progettazione ACQUA TECNO Ing. Renato Marconi Ing. Paolo Turbolente Ing. Barbara Doronzo	Consulenza specialistica impiantistica: **ELTEC** S.r.l. Elaborazioni tecniche per l'ingegneria

Titolo elaborato

EDIFICI TECNOLOGICI
CENTRALE IDRICO POTABILE

Elaborato
A.2202.12 | PE | EG

IMP.10b

Scala
1:50

Data		Preparato	Controllato	Approvato
Ottobre 2020				
Revisione	Data			
01	Giugno 2021			
02	Febbraio 2022			