

SEZIONE TRASVERSALE A-A
Riferimento tavola C.0-SP_05.05

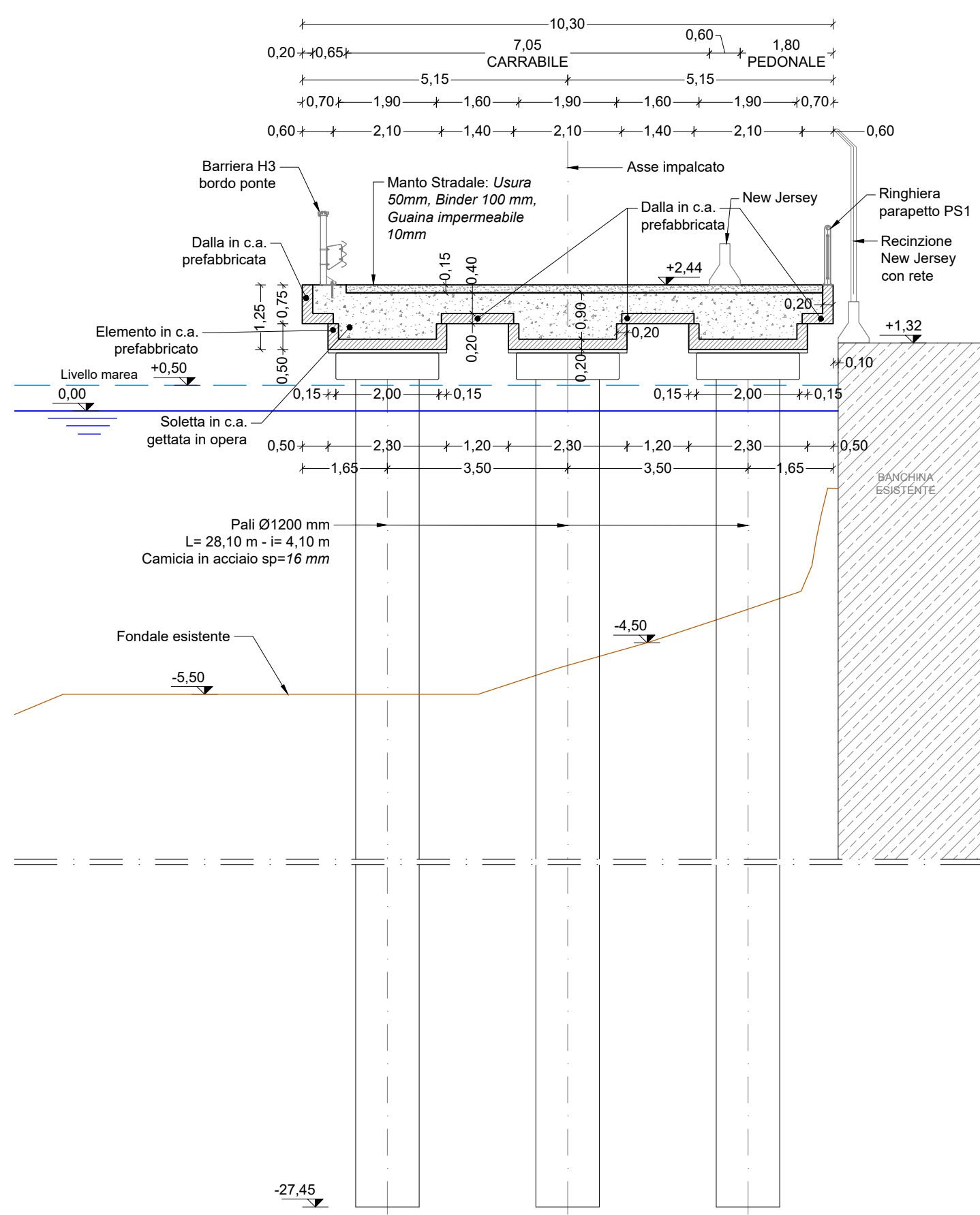

SEZIONE TRASVERSALE B-B
Riferimento tavola C.0-SP_05.05

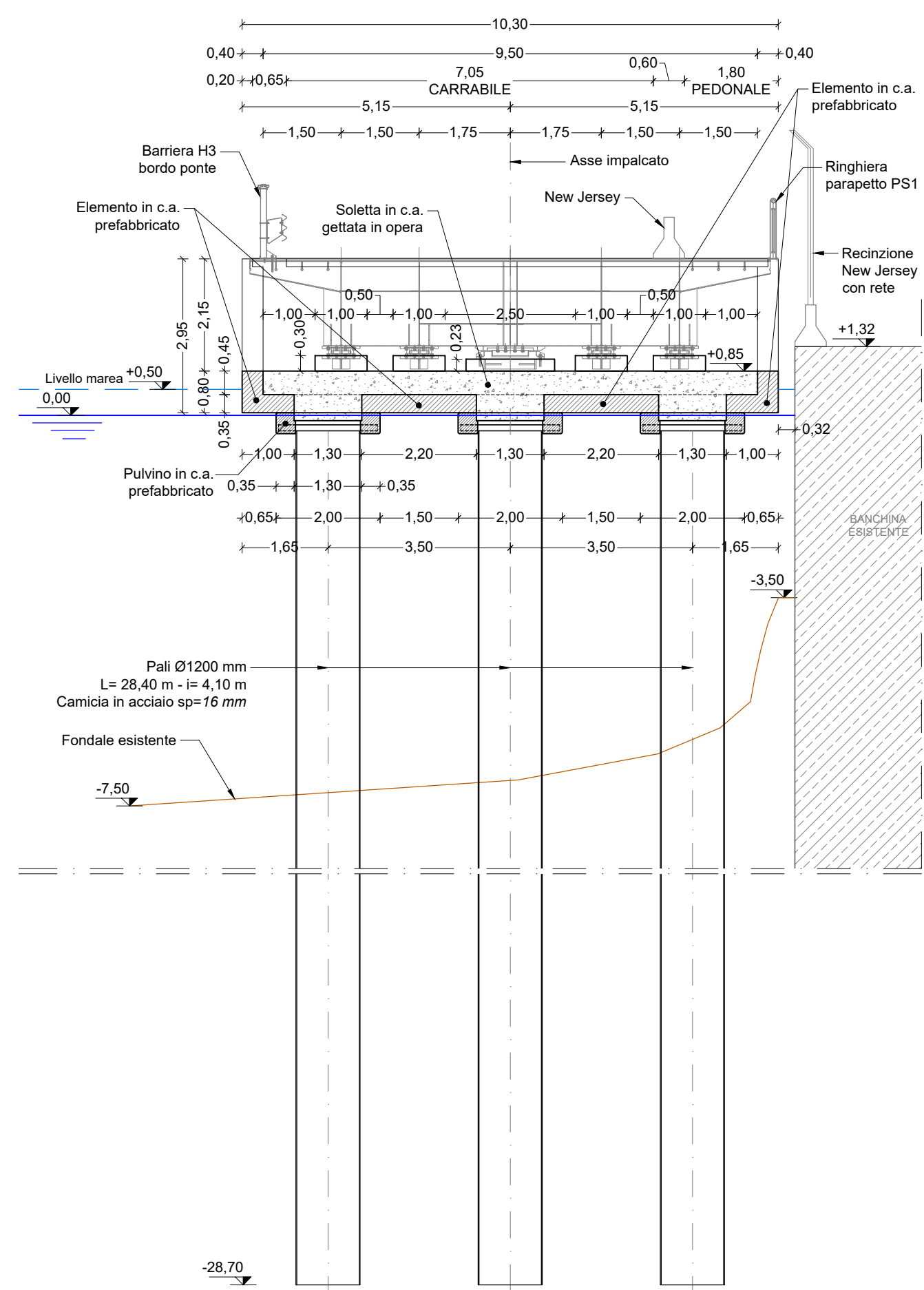

SEZIONE TRASVERSALE C-C
Riferimento tavola C.0-SP_05.06

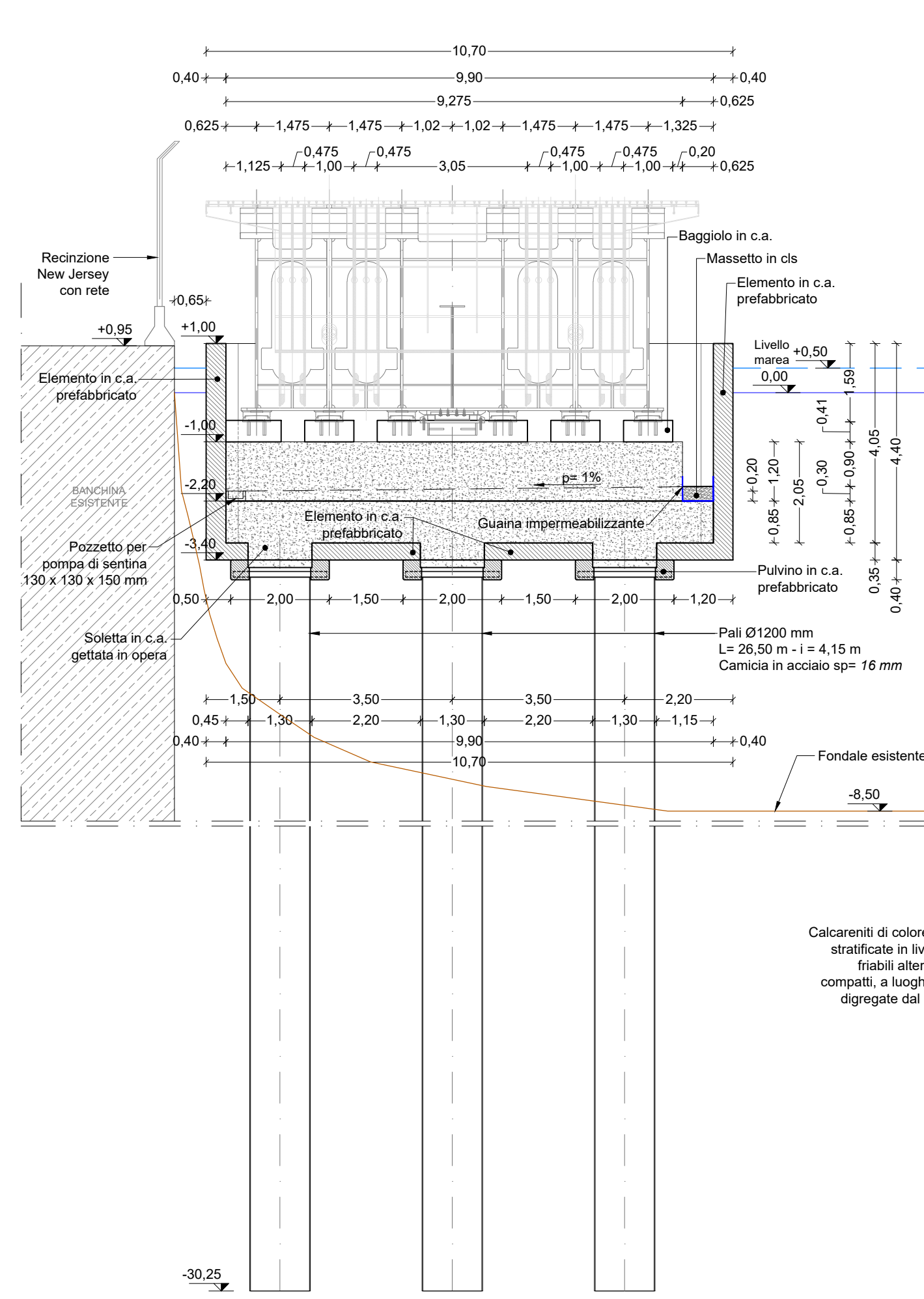

SONDAGGIO S1



CARATTERISTICHE DEI MATERIALI	
CALCESTRUZZO	C 35/45
CLASSE DI ESPOSIZIONE	XS 3
CLASSE DI CONSISTENZA	S4/S5
RAPPORTO A/C	<0.45
CONTENUTO MINIMO DI CEMENTO	360 kg/m ³
DIAMETRO MASSIMO INERTE	
- PER PALI IN C.A.	32 mm
- PER PREFABBRICATI E GETTI IN OPERA	25 mm
COPRIFERRO	
- PER PALI IN C.A.	6 cm
- PER PREFABBRICATI E GETTI IN OPERA	5 cm
ACCIAIO	
- IN BARRE PER C.A.	B 450 C
- CAMICIE PALI (EN 10025)	S355 JR
UNITA' DI MISURA	
CARPENTERIE IN "m"	

NOTA: Per i sondaggi si rimanda all'elaborato "C.0_01.02 - Relazione sulle indagini e ricerche svolte".

SEZIONE TRASVERSALE D-D
Riferimento tavola C.0-SP_05.08

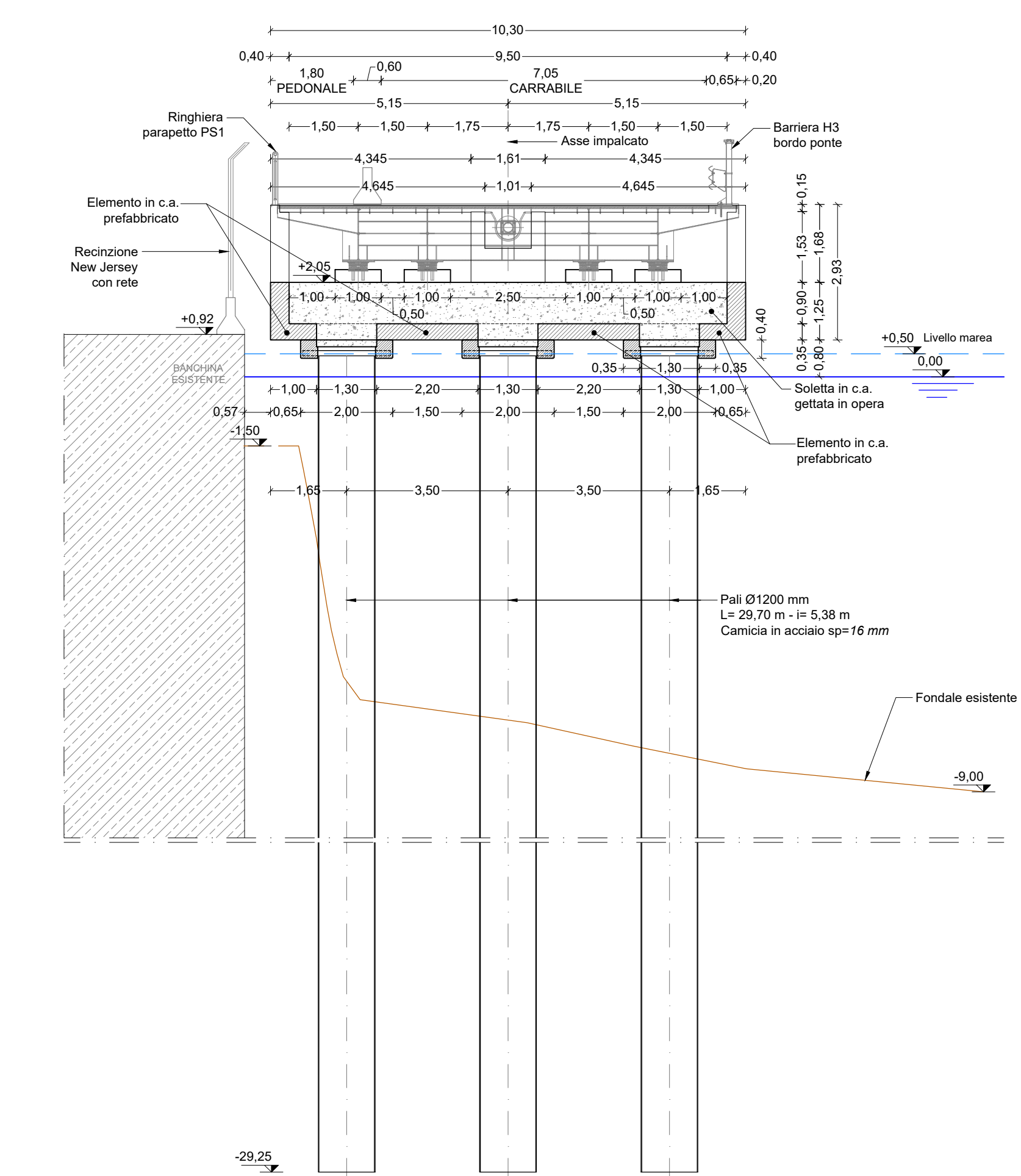

SEZIONE TRASVERSALE E-E
Riferimento tavola C.0-SP_05.08

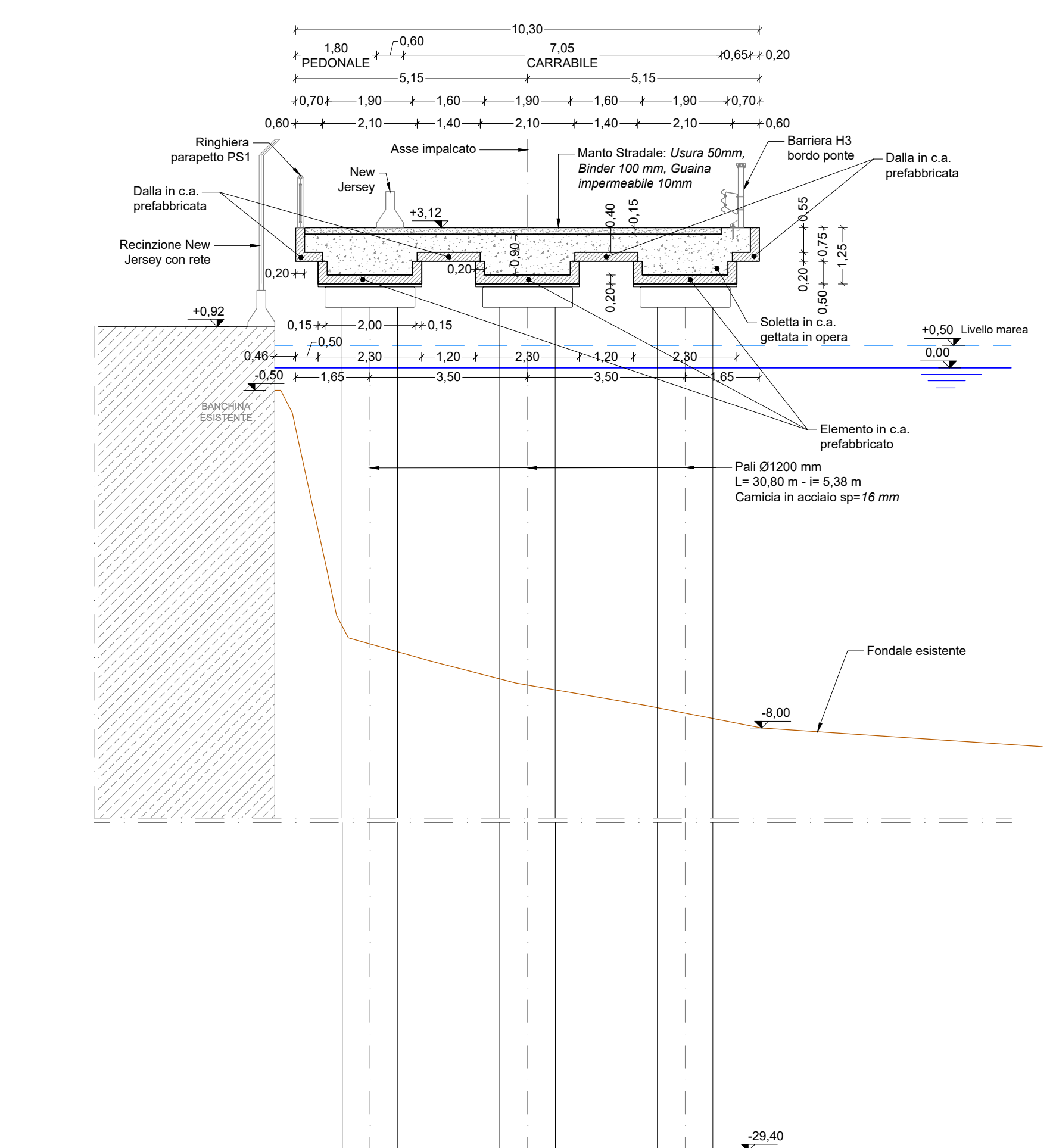

SONDAGGIO S2

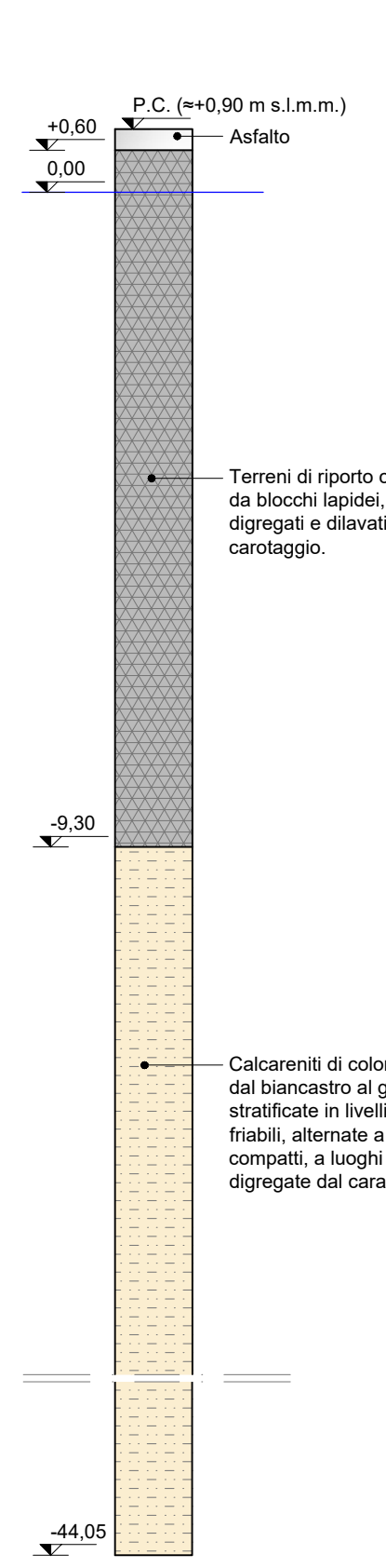

Riferimento tavola C.0-SP_05.01

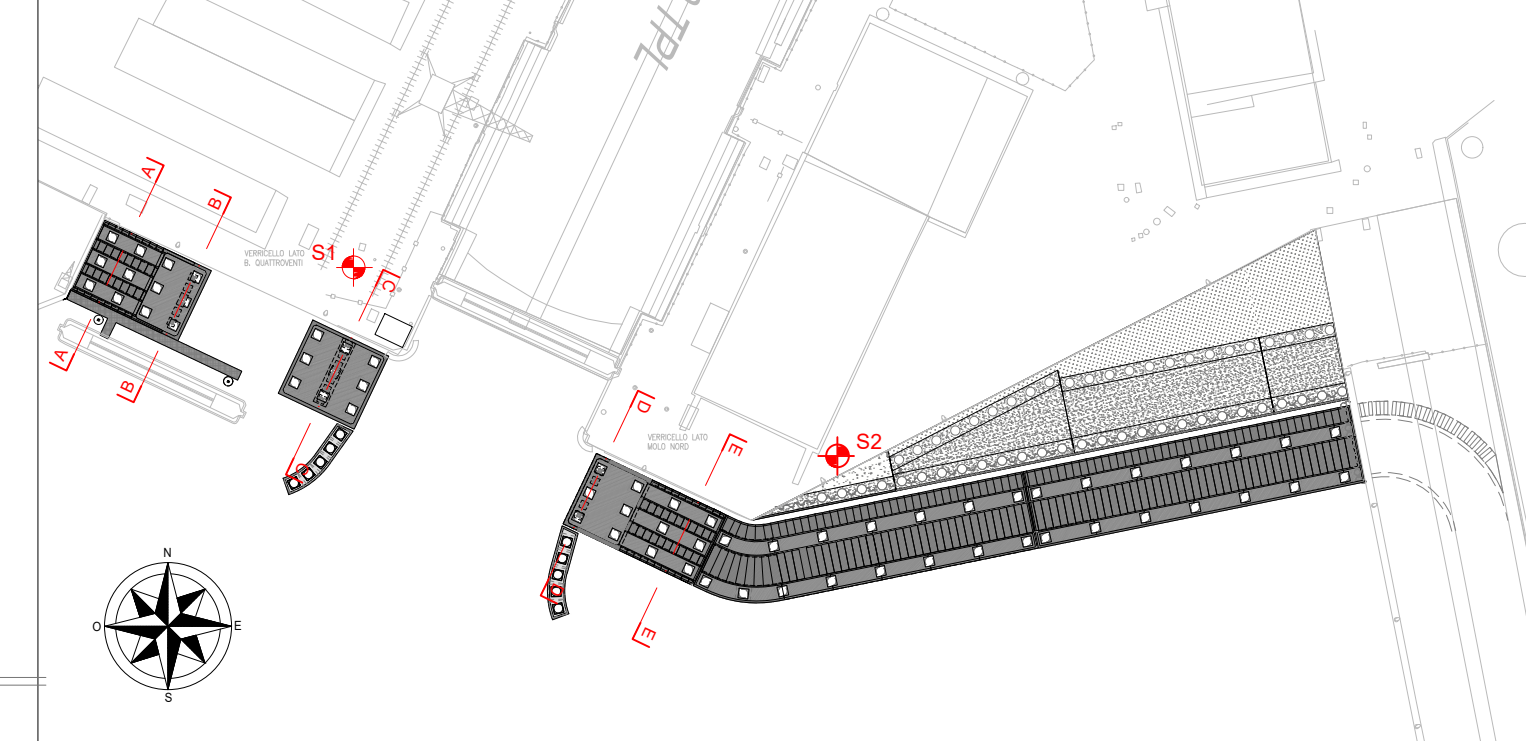



Autorità di Sistema Portuale del Mare di Sicilia Occidentale

Porti di Palermo, Termini Imerese, Trapani, Porto Empedocle

AUTORITA' DI SISTEMA PORTUALE DEL MARE DI SICILIA OCCIDENTALE

PORTO DI PALERMO - Lavori di completamento per la messa in sicurezza del bacino di carenaggio 150.000 tpi - 1° lotto funzionale - CUP: I77G19000070007.

PROGETTO DEFINITIVO

<p>PROGETTISTA E COORDINATORE DELLA SICUREZZA IN PROGETTAZIONE:</p> <p>FINCANTIERI SI <small>svilupping integration</small></p> <p>Progettista incaricato e coordinatore: Carlo Dott. Ing. FONTOLAN <small>viale di S. Maria della Vittoria, 10 - 90133 PALERMO (PA)</small></p>	<p>RUP: Ing. Salvatore Acquista</p>
--	--

<p>Progettazione specialistica:</p> <p>DUOMI <small>ING. LOES 13 - 90144 PALERMO (PA) Tel. 091/497296</small></p> <p>Responsabile coordinatore: Giuseppe Dott. Ing. MIGLIORINI <small>viale di S. Maria della Vittoria, 10 - 90133 PALERMO (PA)</small></p>	<p>Edilab <small>via S. Maria, 8 - 00187 ROMA (RM) Tel. 06/7619582</small></p> <p>Responsabile coordinatore: Luca Dott. Ing. STRATA</p>
---	---

<p>CODICE: C.0-SP_05.02</p>	<p>OGGETTO: Lotta C - Realizzazione delle opere marittime per la realizzazione della nuova strada esterna alle banchine per il collegamento delle aree assegnate secondo protocollo d'intesa del 28-12-2018</p> <p>STATO DI PROGETTO Pontile a giorno - Sezioni A-A, B-B, C-C, D-D, E-E</p>	<p>SCALA: 1:100</p> <p>DATA: 04-01-2021</p> <p>Revisione: 00</p>
--	---	---

SPAZIO PER I VISTI: