

PLANIMETRIA

Scala 1:50

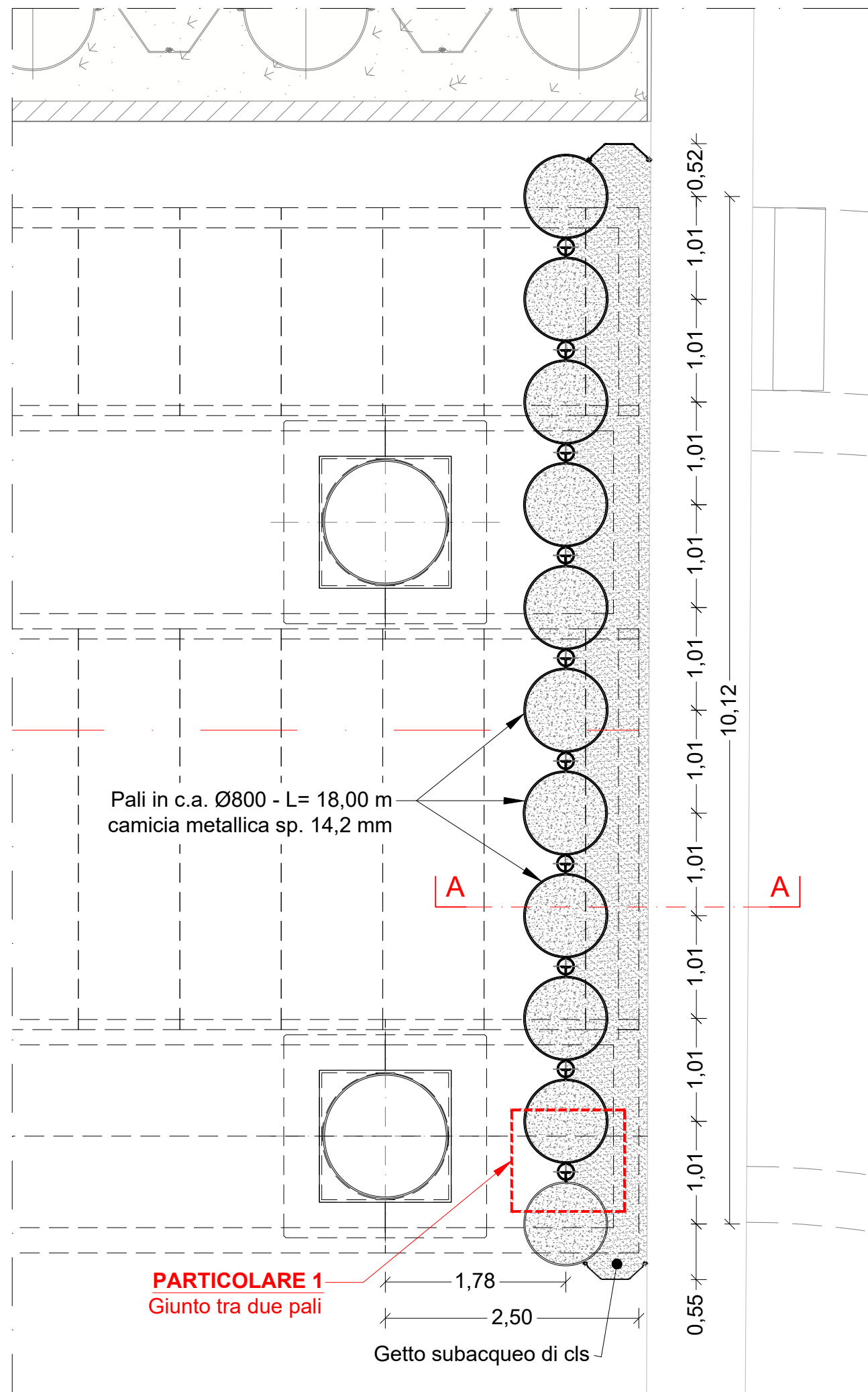

SEZIONE A-A

Scala 1:50

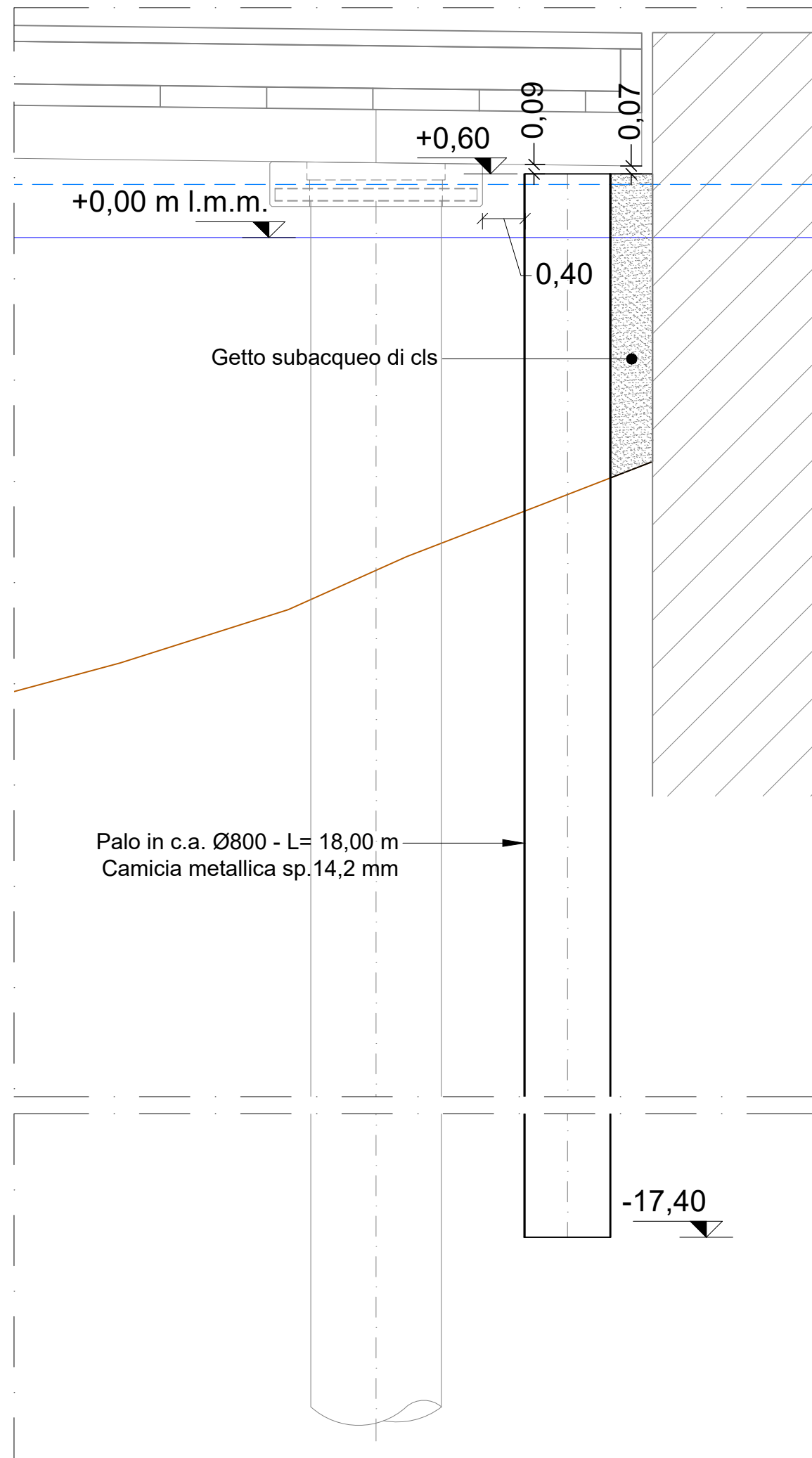

PARTICOLARE 1 - GIUNTO TRA DUE PALI

Scala 1:10

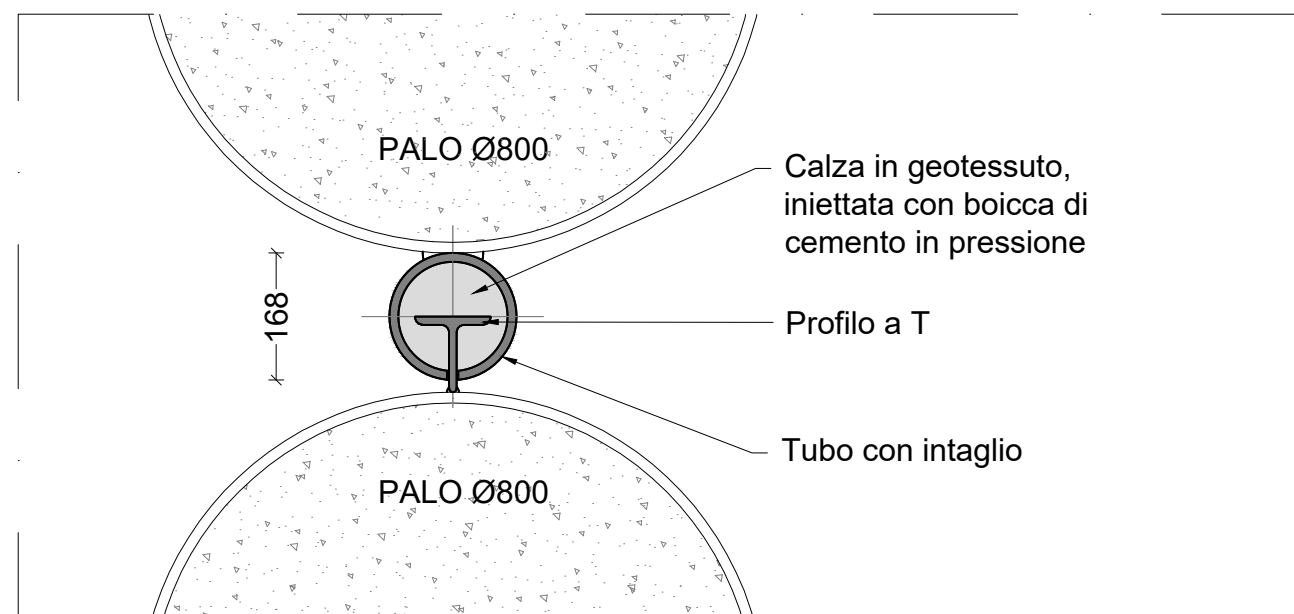

PROFILO A "T" E TUBO CON INTAGLIO

Scala 1:5

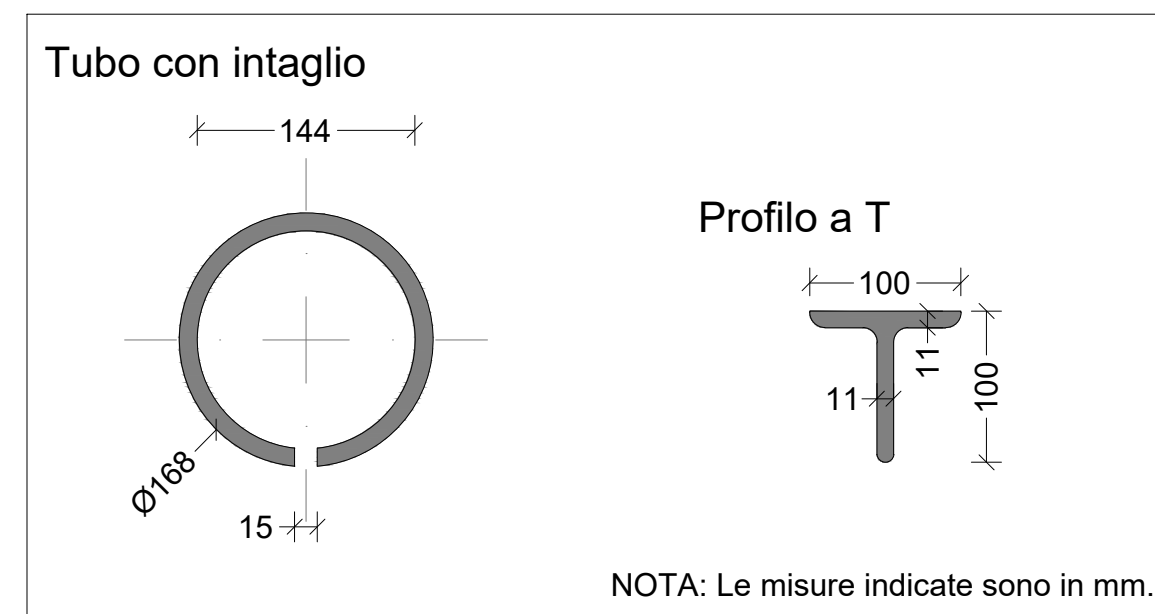

AUTORITA' DI SISTEMA PORTUALE DEL MARE DI SICILIA OCCIDENTALE

PORTO DI PALERMO - Lavori di completamento per la messa in sicurezza del bacino di carenaggio 150.000 tpi - 1° lotto funzionale - CUP: I77G19000070007.

PROGETTO DEFINITIVO

PROGETTISTA E COORDINATORE DELLA SICUREZZA IN PROGETTAZIONE:

via AUSONIA, 58 - 30015-CHIOGGIA (VE) Tel. (041)4967286
Progettista incaricato e coordinatore:
Cirillo Dott. Ing. FONTOLAN
scelta all'ORDINE DEGLI INGEGNERI DELLA PROVINCIA DI VENEZIA AL N. 2376
Firma: _____

RUP:
Ing. Salvatore Acquista

Progettazione specialistica:

DUOMI viale UZZO, 13 - 90144 PALERMO (PA) Tel. 091615111
Responsabile commessa:
Giuglielmo Dott. Ing. MIGLIORINO

Edilab

viale Vittorino Bellone, 8 - 43121 PAVIA (PV) Tel. 05211051982
Responsabile commessa:
Luca Dott. Ing. STRATA

CODICE:

C.0-SP_15

OGGETTO: Lotto C - Realizzazione delle opere marittime per la realizzazione della nuova strada esterna alle banchine per il collegamento delle aree assegnate secondo protocollo d'intesa del 28-12-2018

STATO DI PROGETTO - Consolidamento Banchina Molo Nord: planimetria, sezione tipo e particolari

SCALA: VARIE

DATA: 04-01-2021

Revisione: 00

SPAZIO PER I VISTI: