EVOLUZIONE STORICA 1985 - 1998

EVOLUZIONE STORICA 1998 - 2008

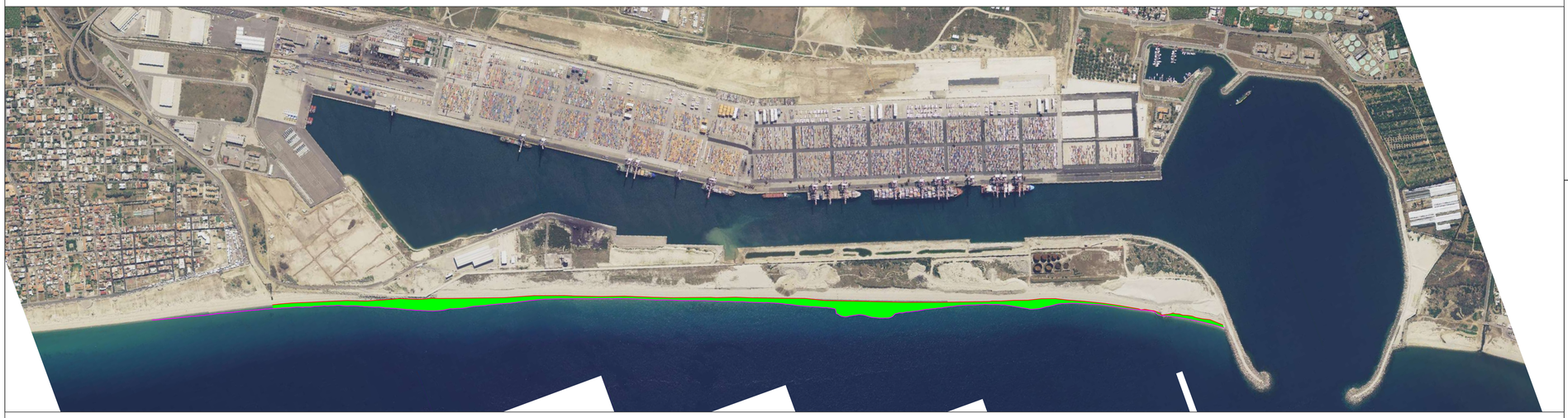

EVOLUZIONE STORICA 2008 - 2015

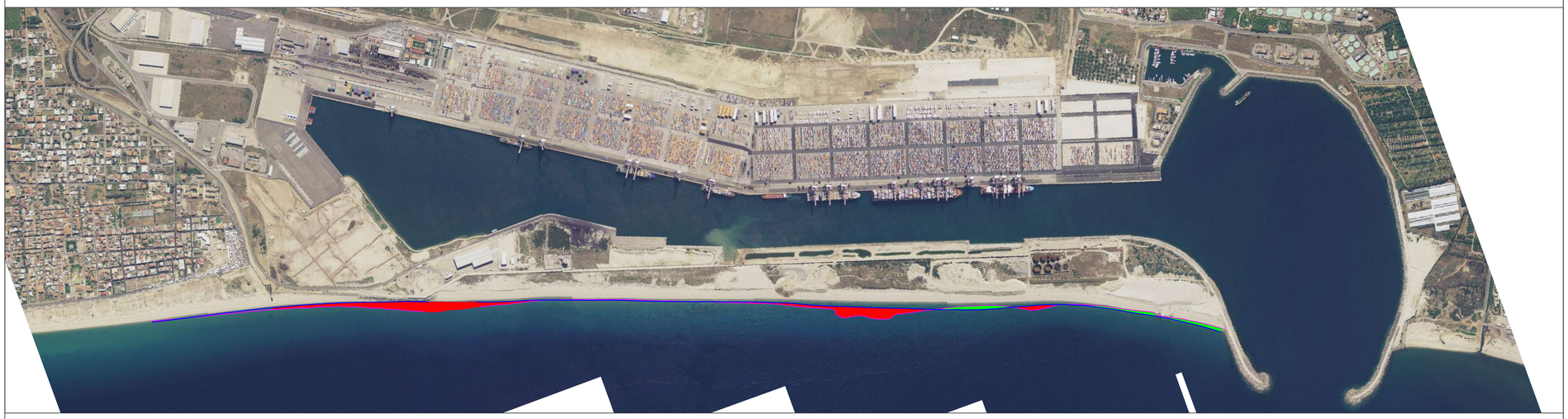

N

AREA DI RIPASCIMENTO

AREA DI EROSIONE

AUTORITA' PORTUALE DI GIOIA TAURO

Realizzazione di barre sommerse con i sedimenti dragati nei lavori di

" Adeguamento del tratto di banchina NORD esistente ai nuovi tratti di banchina NORD in fase di esecuzione e relativo approfondimento dei fondali"

COMMESSA:	
AGG.:	DATA:

OGGETTO:

PLANIMETRIA DELL'EVOLUZIONE STORICA DELLA LINEA DI RIVA

DATA: MAR 2016

ELABORATO: H

SCALA: 1:10'000

PROGETTAZIONE:
ing. Antonio Salvatore Trifoli
Ordine Ingegneri di Reggio Calabria N 1800

CONSULENTE SPECIALISTICO:
Ph.D. ing. Giuseppe Mendolia
Via Crati,22 - 88046 Lamezia Terme (CZ)
Ordine ingegneri di Catanzaro N 2664

IMPRESA
FRANCO GIUSEPPE S.R.L.
sede legale:
via Sonnino, 13
89047 Roccella Jonica - RC
tel. 0964-85035; 0964-85585; fax 0964-85548
www.francogiuseppesrl.it