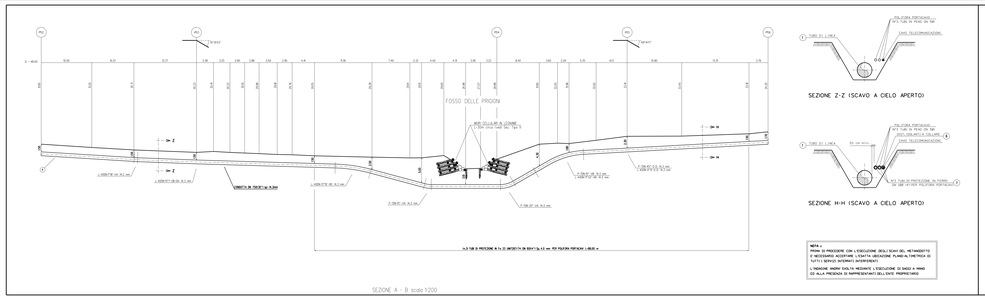

NOTA
PRIMA DI PROCEDERE CON L'ESECUZIONE DELLI SCAVI DEL MEDESIMO TO È NECESSARIO ACCERTARE L'ESATTA UBICAZIONE PLANO-ALTIMETRICA DI TUTTI I SERVIZI INTERRATI ESISTENTI.
L'INDAGINE PREMA DVVI DEVE ESSERE EFFETTUATA MEDIANTE L'UTILIZZAZIONE DI SAGGI A MANO DI ALLA PRESENZA DI RAPPRESENTANTI DELL'ENTE PROPRIETARIO.

RICOSTRUZIONE SPONDALE
CON MURO CELLULARE IN LEGNAME E PETRAME
SEZ. TIPO 1

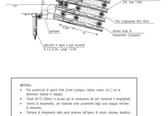

NOTAS:
- Tutt'intorno al quale tutte (come cuoiaga, ceiba, roere, ecc.) per le sezioni tipo 1 e 2.
- Dopo 30 m (Dim) in scala per le sezioni tipo 3 e 4 (sezioni di tipo 1 e 2 ovvero).
- Verso di ricoverarlo, con materiale vicino piuttosto degli cuoi seguiti nell'area.
- Fissare di ricoverarlo dirlo pietra vicinanza dell'area, di ceiba ceiba, bandiera, gramina e tracciata alla di ricoprire sul piano di sfalamento.
- Il materiale di ceiba ceiba ricoprire.

LEGNO DA COSTRUZIONE
- Legno come indicato con combinazione dimensioni alla e ricoprirlo (vergione tecnologia defiziee d'intervento).

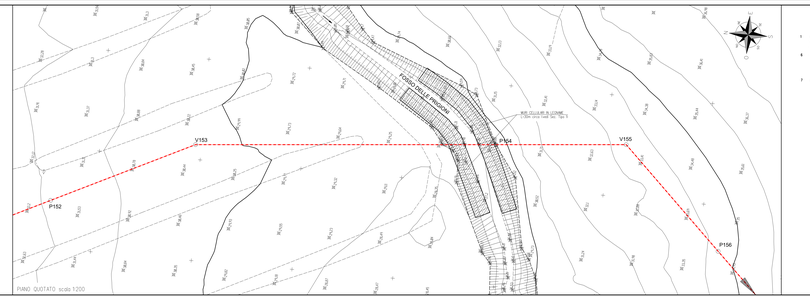

TABELLA DELLE ANNOTAZIONI

1. Tabs direzione Gradu EN LATIMAPIME DN: 7102 12011
   Sp. 16.2 mm: coordinate ancorate tab. GRID A28.B.22
   Jaudimento: m Polistirene Sp.2.5 mm
2. Dimensioni isolatrici cabina controllo: ancorate tab. GRID A29.B.06
3. tabs di protezione in terra DN 450 ø1 sp 4.00 mm
   avvol: n.102
4. Tabs portanza in Fe DC DN 102 ø11 Sp 4.2 mm 264.00 m

CORDINATA 1:50000
CTR 30910

Prog. attraversamento Km 07.080