

Vincoli Rete Natura 2000, ZU, IBA, Oasi WWF

- Area di Impatto potenziale (AIP) - 11 km
- WTG
- Cavidotto
- Cantiere
- Stazione Tema
- Stazione Utenza
- Rete Natura 2000**
- Basilicata
- Puglia
- Important Birds Areas (IBA)

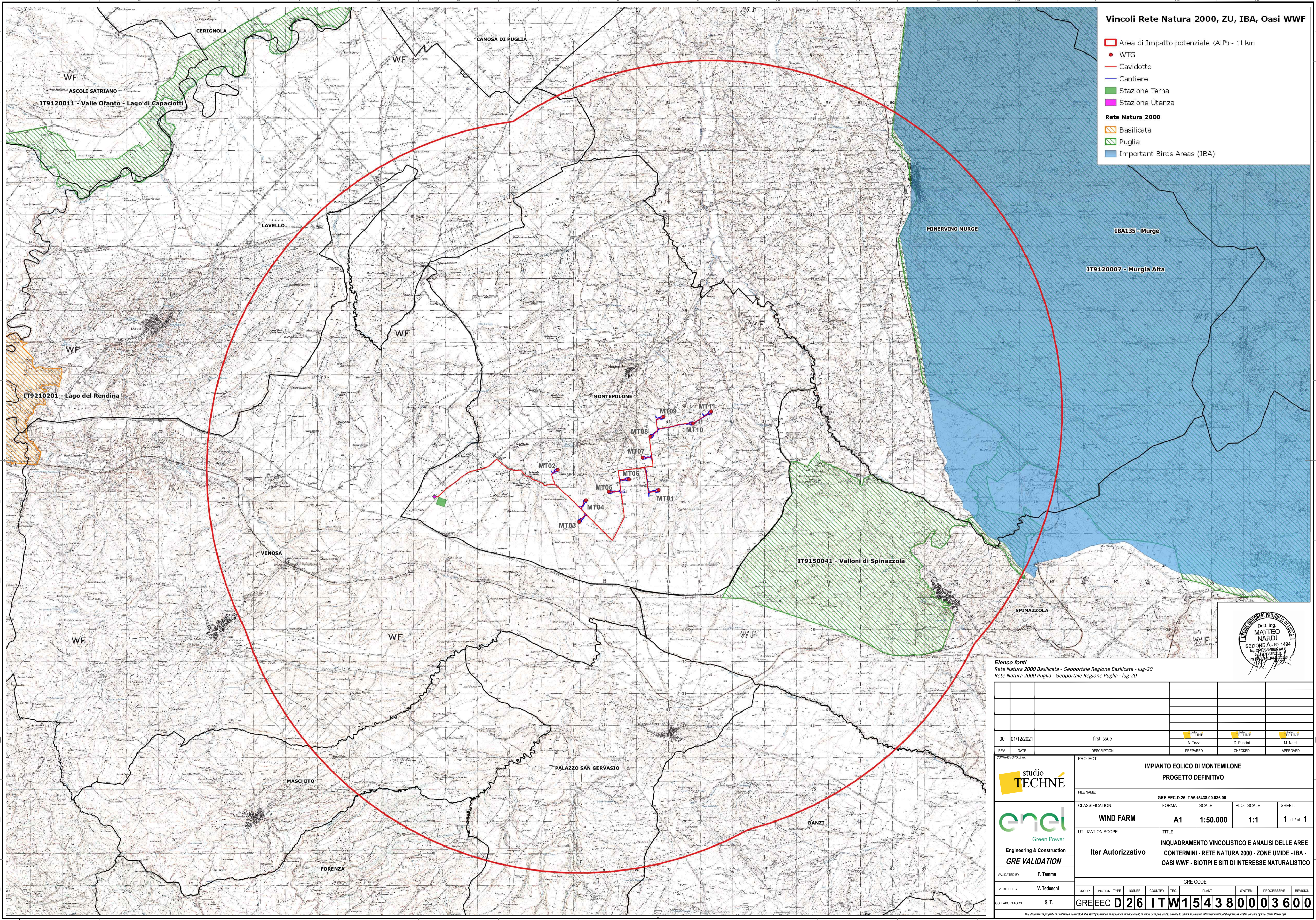

Elenco fonti
 Rete Natura 2000 Basilicata - Geoportale Regione Basilicata - lug-20
 Rete Natura 2000 Puglia - Geoportale Regione Puglia - lug-20

REV.	DATE	DESCRIPTION	TECHNÉ A. Tozzi	TECHNÉ D. Pizzini	TECHNÉ M. Nardi
00	01/12/2021	first issue	PREPARED	CHECKED	APPROVED

 Green Power Engineering & Construction GRE VALIDATION	PROJECT: IMPIANTO EOLICO DI MONTEMILONE PROGETTO DEFINITIVO
	FILE NAME: GRE.EEC.D.26.IT.W.15438.00.036.00
CLASSIFICATION: WIND FARM	FORMAT: A1 SCALE: 1:50.000 PLOT SCALE: 1:1 SHEET: 1 di 1
UTILIZATION SCOPE: Iter Autorizzativo	TITLE: INQUADRAMENTO VINCOLISTICO E ANALISI DELLE AREE CONTERMINI - RETE NATURA 2000 - ZONE UMIDE - IBA - OASI WWF - BIOTIPI E SITI DI INTERESSE NATURALISTICO
VALIDATED BY: F. Tamma	GRE CODE:
VERIFIED BY: V. Tedeschi	GROUP: GRE FUNCTION: EEC TYPE: D26 ISSUER: ITW COUNTRY: 15438 REC: 00 PLANT: 036 SYSTEM: 00 PROGRESSIVE: 00 REVISION: 00
COLLABORATORS: S.T.	GRE EEC D26 ITW 15438 00 036 00

This document is property of Enel Green Power SpA. It is strictly forbidden to reproduce this document, in whole or in part, and to provide to others any related information without the previous written consent by Enel Green Power SpA.