

**PIEAR art. 1.2.1.4. Identificazione Edifici**

- Area di Impatto Potenziale
- Comuni
- WTG
- Cavidotto
- Cantiere
- Stazione Terna
- Stazione Utenza
- ▲ Fabbricati

Name	Catasto	Categoria catastale	Buffer
F1	Urbano	D/10	300
F2	Urbano	A/2, A/3	550
F3	Terreni	Non accatastato	-
F4	Terreni	Non accatastato	-
F5	Terreni	Non accatastato	-
F6	Terreni	Non accatastato	-
F7	Urbano	C/2	-
F8	Urbano	C/2	-
F9	Terreni	Non accatastato	-
F10	Terreni	Non accatastato	-
F11	Terreni	Non accatastato	-
F12	Urbano	A/2, Fabbicato diruto	550
F13	Terreni	Non accatastato	-
F14	Terreni	Non accatastato	-
F15	Terreni	Non accatastato	-



00	01/12/2021	first issue	TECHNÉ	TECHNÉ	TECHNÉ																				
REV.	DATE	DESCRIPTION	PREPARED	CHECKED	APPROVED																				
		<b>IMPIANTO EOLICO DI MONTEMILONE</b> <b>PROGETTO DEFINITIVO</b>																							
		FILE NAME: GRE.EEC.D.26.IT.W.15438.00.052.00																							
<b>Engineering &amp; Construction</b> <b>GRE VALIDATION</b>		<b>WIND FARM</b>	FORMAT: <b>A1</b>	SCALE: <b>1:50.000</b>	PLOT SCALE: <b>1:1</b>																				
VALIDATED BY: <b>F. Tamma</b>		SHEET: <b>1 di 3</b>																							
VERIFIED BY: <b>V. Tedeschi</b>		TITLE: Conformità al PEAR - Requisiti di sicurezza - Appendice A art. 1.2.1.4 Identificazione delle "Abitazioni" e degli "Edifici" in prossimità del campo eolico così come definiti dall'art. 3 comma 1																							
COLLABORATORS: <b>S.T.</b>		GRE CODE:																							
COLLABORATORS: <b>S.T.</b>		<table border="1" style="width: 100%; border-collapse: collapse;"> <tr> <th>GROUP</th> <th>FUNCTION</th> <th>TYPE</th> <th>ISSUER</th> <th>COUNTRY</th> <th>TEC.</th> <th>PLANT</th> <th>SYSTEM</th> <th>PROGRESSIVE</th> <th>REVISION</th> </tr> <tr> <td>GRE</td> <td>EEC</td> <td>D</td> <td>26</td> <td>IT</td> <td>W</td> <td>15438</td> <td>00</td> <td>052</td> <td>00</td> </tr> </table>				GROUP	FUNCTION	TYPE	ISSUER	COUNTRY	TEC.	PLANT	SYSTEM	PROGRESSIVE	REVISION	GRE	EEC	D	26	IT	W	15438	00	052	00
GROUP	FUNCTION	TYPE	ISSUER	COUNTRY	TEC.	PLANT	SYSTEM	PROGRESSIVE	REVISION																
GRE	EEC	D	26	IT	W	15438	00	052	00																
This document is property of Enel Green Power SpA. It is strictly forbidden to reproduce this document, in whole or in part, and to provide to others any related information without the previous written consent by Enel Green Power SpA.																									

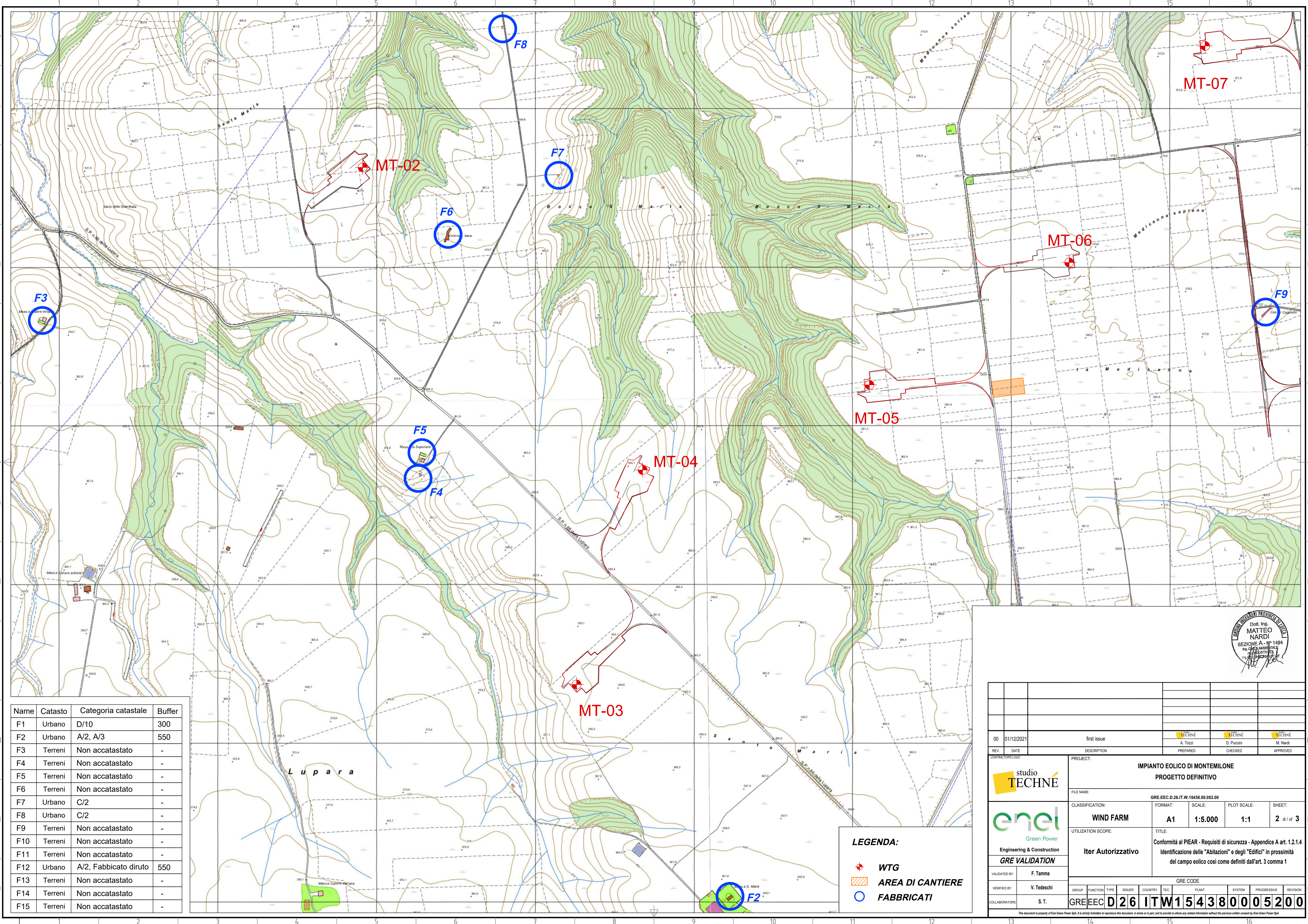

Name	Catasto	Categoria catastale	Buffer
F1	Urbano	D/10	300
F2	Urbano	A/2, A/3	550
F3	Terreni	Non accatastato	-
F4	Terreni	Non accatastato	-
F5	Terreni	Non accatastato	-
F6	Terreni	Non accatastato	-
F7	Urbano	C/2	-
F8	Urbano	C/2	-
F9	Terreni	Non accatastato	-
F10	Terreni	Non accatastato	-
F11	Terreni	Non accatastato	-
F12	Urbano	A/2, Fabbicato diruto	550
F13	Terreni	Non accatastato	-
F14	Terreni	Non accatastato	-
F15	Terreni	Non accatastato	-

**LEGENDA:**

- WTG
- AREA DI CANTIERE
- FABBRICATI



00	01/12/2021	first issue			
REV.	DATE	DESCRIPTION	PREPARED	CHECKED	APPROVED
			<b>IMPIANTO EOLICO DI MONTEMILONE</b> <b>PROGETTO DEFINITIVO</b>		
FILE NAME: GRE.EEC.D.26.IT.W.15438.00.052.00			FORMAT: A1	SCALE: 1:5.000	PLOT SCALE: 1:1
CLASSIFICATION: WIND FARM			SHEET: 2 di 3		
UTILIZATION SCOPE: Iter Autorizzativo			TITLE: Conformità al PEAR - Requisiti di sicurezza - Appendice A art. 1.2.1.4 Identificazione delle "Abitazioni" e degli "Edifici" in prossimità del campo eolico così come definiti dall'art. 3 comma 1		
VALIDATED BY: F. Tamma			GRE CODE		
VERIFIED BY: V. Tedeschi			GROUP: GRE	FUNCTION: EEC	TYPE: D
COLLABORATORS: S.T.			COUNTRY: IT	REC: W	PLANT: 154380005200
COLLABORATORS: S.T.			SYSTEM: D26	PROGRESSIVE: ITW	REVISION: 1

This document is property of Enel Green Power SpA. It is strictly forbidden to reproduce this document, in whole or in part, and to provide to others any related information without the previous written consent by Enel Green Power SpA.

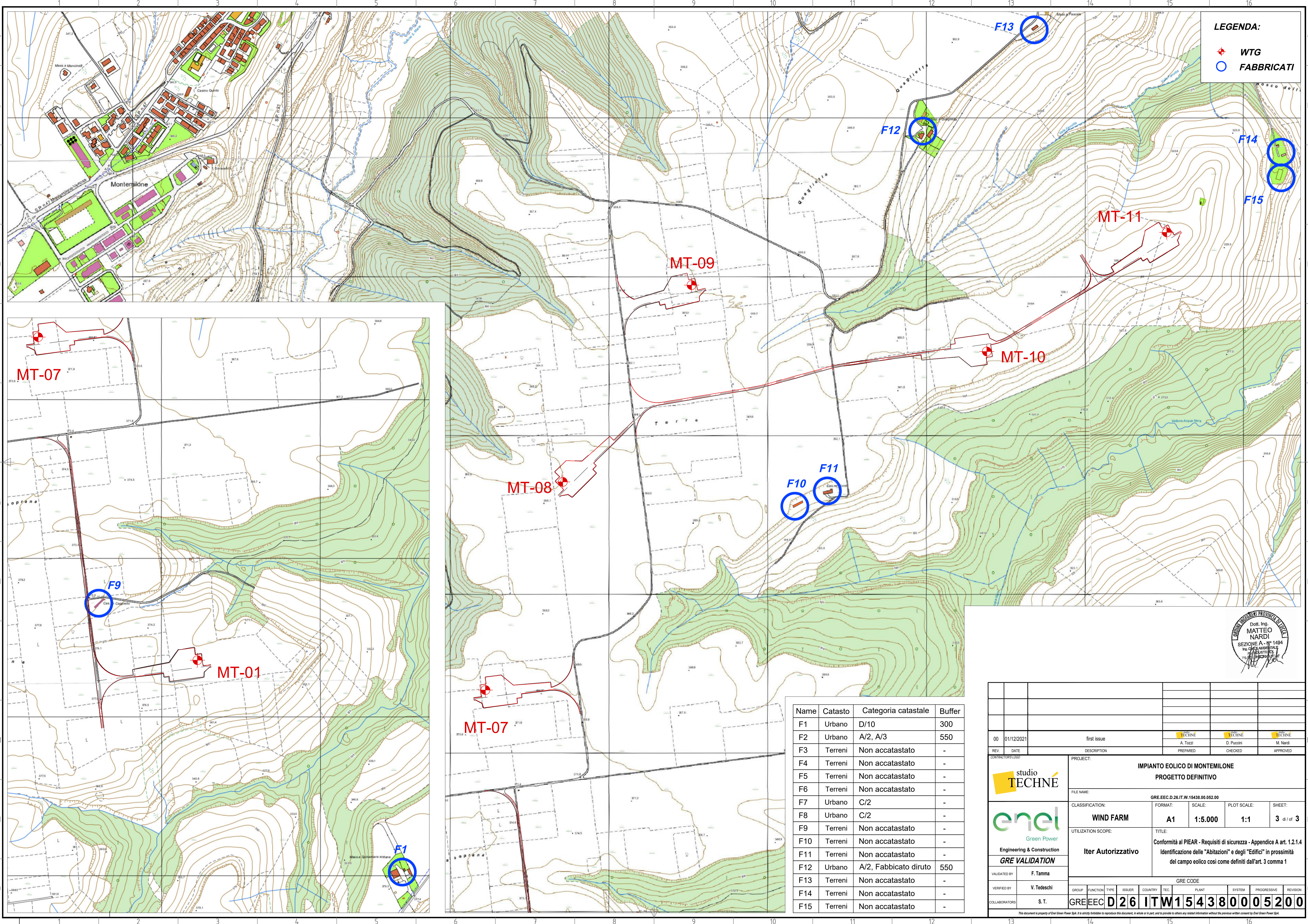

**LEGENDA:**

- WTG
- FABBRICATI

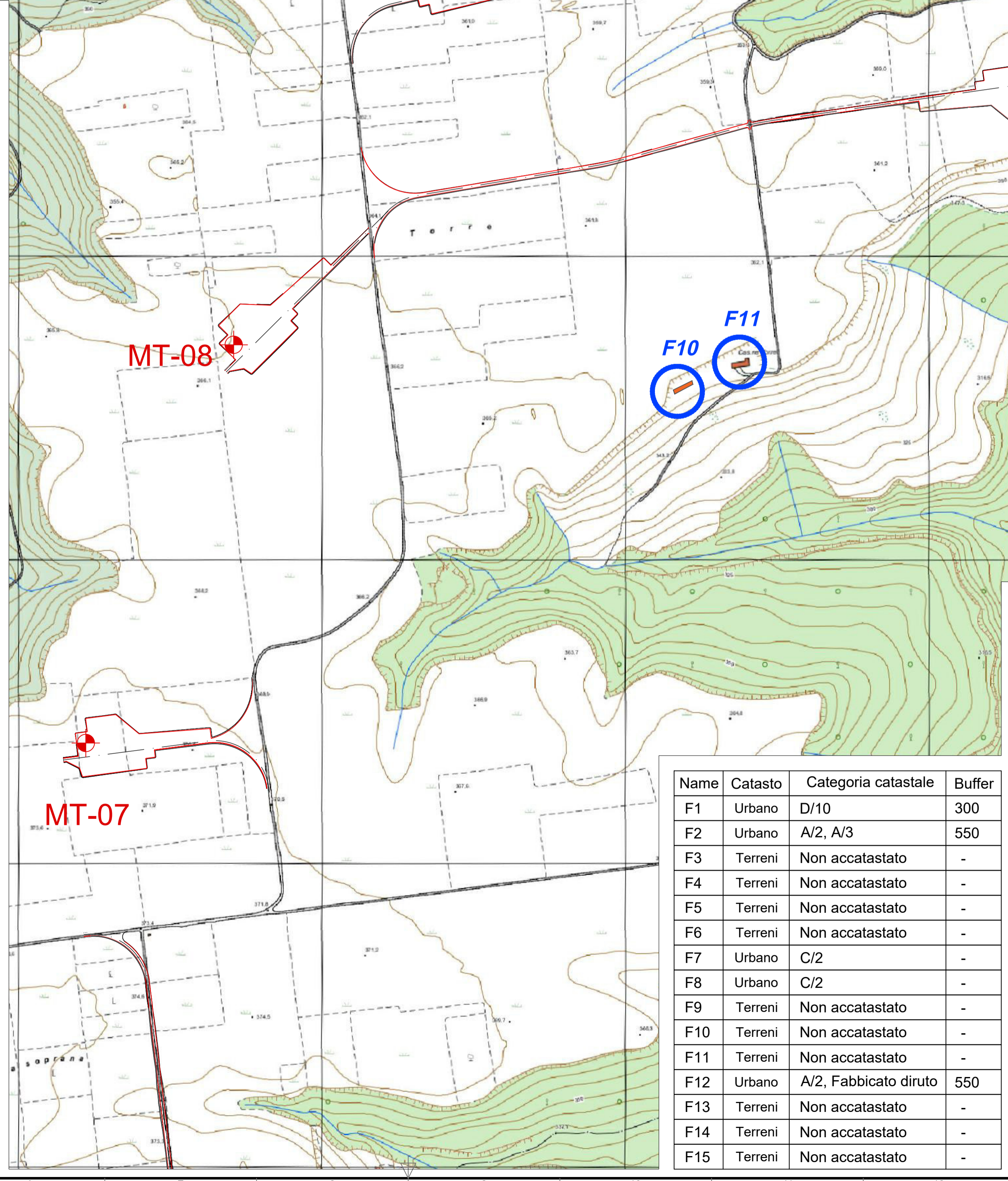
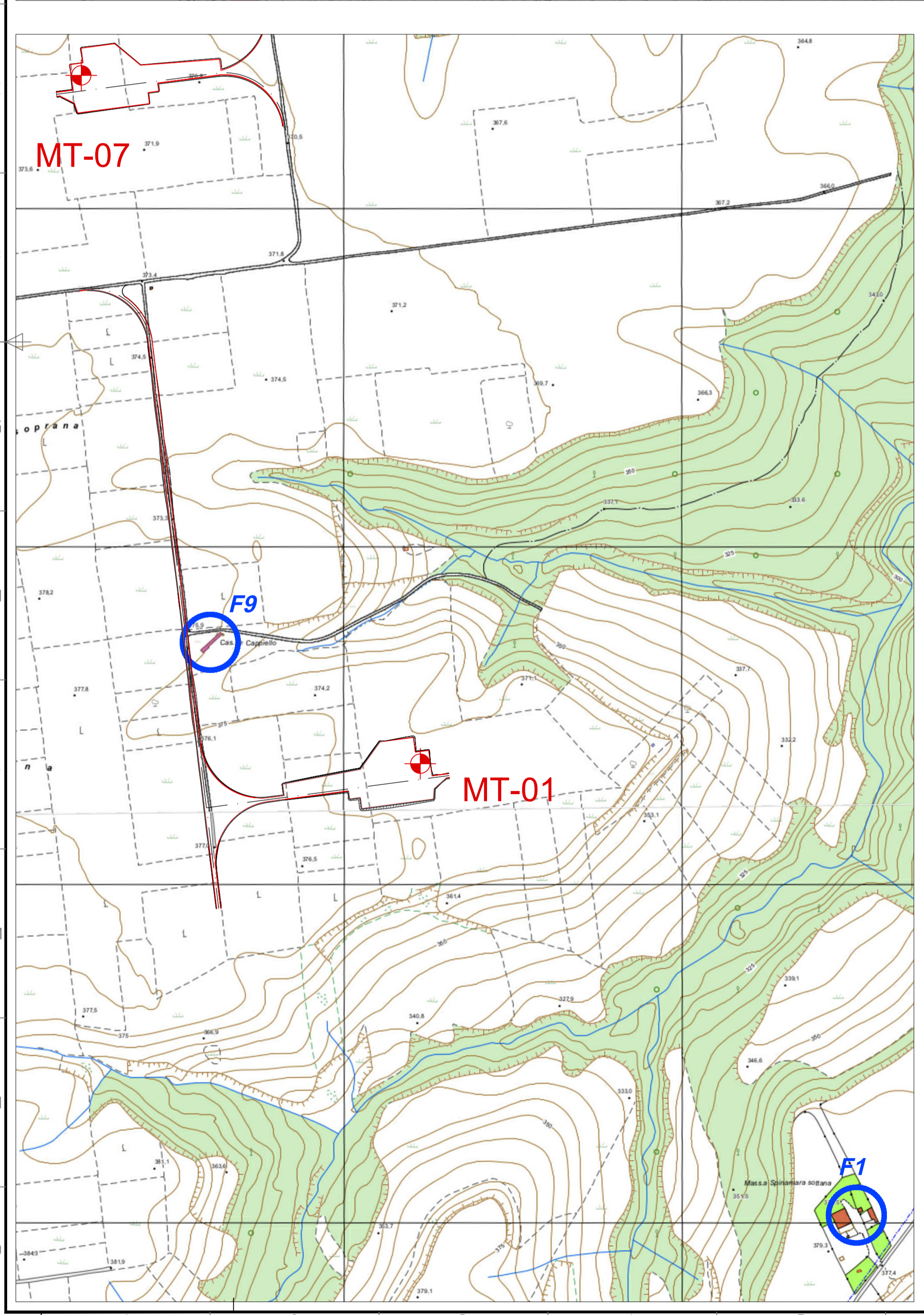

Name	Catasto	Categoria catastale	Buffer
F1	Urbano	D/10	300
F2	Urbano	A/2, A/3	550
F3	Terreni	Non accatastato	-
F4	Terreni	Non accatastato	-
F5	Terreni	Non accatastato	-
F6	Terreni	Non accatastato	-
F7	Urbano	C/2	-
F8	Urbano	C/2	-
F9	Terreni	Non accatastato	-
F10	Terreni	Non accatastato	-
F11	Terreni	Non accatastato	-
F12	Urbano	A/2, Fabbicato diruto	550
F13	Terreni	Non accatastato	-
F14	Terreni	Non accatastato	-
F15	Terreni	Non accatastato	-



00	01/12/2021	first issue			
REV.	DATE	DESCRIPTION	PREPARED	CHECKED	APPROVED
		<b>IMPIANTO EOLICO DI MONTEMILONE</b> <b>PROGETTO DEFINITIVO</b>			
FILE NAME:		GRE.EEC.D.26.IT.W.15438.00.052.00			
CLASSIFICATION:	WIND FARM	FORMAT:	A1	SCALE:	1:5.000
UTILIZATION SCOPE:	Iter Autorizzativo	PLOT SCALE:	1:1	SHEET:	3 di 3
		Conformità al PEAR - Requisiti di sicurezza - Appendice A art. 1.2.1.4 Identificazione delle "Abitazioni" e degli "Edifici" in prossimità del campo eolico così come definiti dall'art. 3 comma 1			
<b>GRE VALIDATION</b>		TITLE: GRE CODE			
VALIDATED BY:	F. Tamma	GROUP:	FUNCTION:	TYPE:	ISSUER:
VERIFIED BY:	V. Tedeschi	COUNTRY:	TEC:	PLANT:	SYSTEM:
COLLABORATORS:	S.T.	PROGRESSIVE:	REVISION:	<b>GREEC D26 ITW154380005200</b>	