



00	01-12-2021	first issue	studio TECHNÉ F. Monacci	studio TECHNÉ D. Puccini	studio TECHNÉ M. Nardi
REV.	DATE	DESCRIPTION	PREPARED	CHECKED	APPROVED
		PROJECT: IMPIANTO EOLICO DI MONTEMILONE PROGETTO DEFINITIVO			
		FILE NAME: GRE.EEC.D.26.IT.W.15438.00.074.00			
GRE VALIDATION		CLASSIFICATION: WIND FARM	FORMAT: A3	SCALE: 1:100.000	PLOT SCALE: 1:1
VALIDATED BY F. Tamma		SHEET: 1 di / of 27			
VERIFIED BY V. Tedeschi		UTILIZATION SCOPE: lter autorizzativo		TITLE: Fotoinserimenti dalle strade a valenza paesaggistica e panoramiche	
COLLABORATORS		GRE CODE			
		GROUP	FUNCTION	TYPE	ISSUER
		COUNTRY	TEC.	PLANT	SYSTEM
		PROGRESSIVE	REVISION		
		GRE	EEC	D	2
		6	I	T	W
		1	5	4	3
		8	0	0	0
		0	7	4	0
		0	0	0	0



Carta intervisibilità teorica assoluta - Panoramicità del territorio

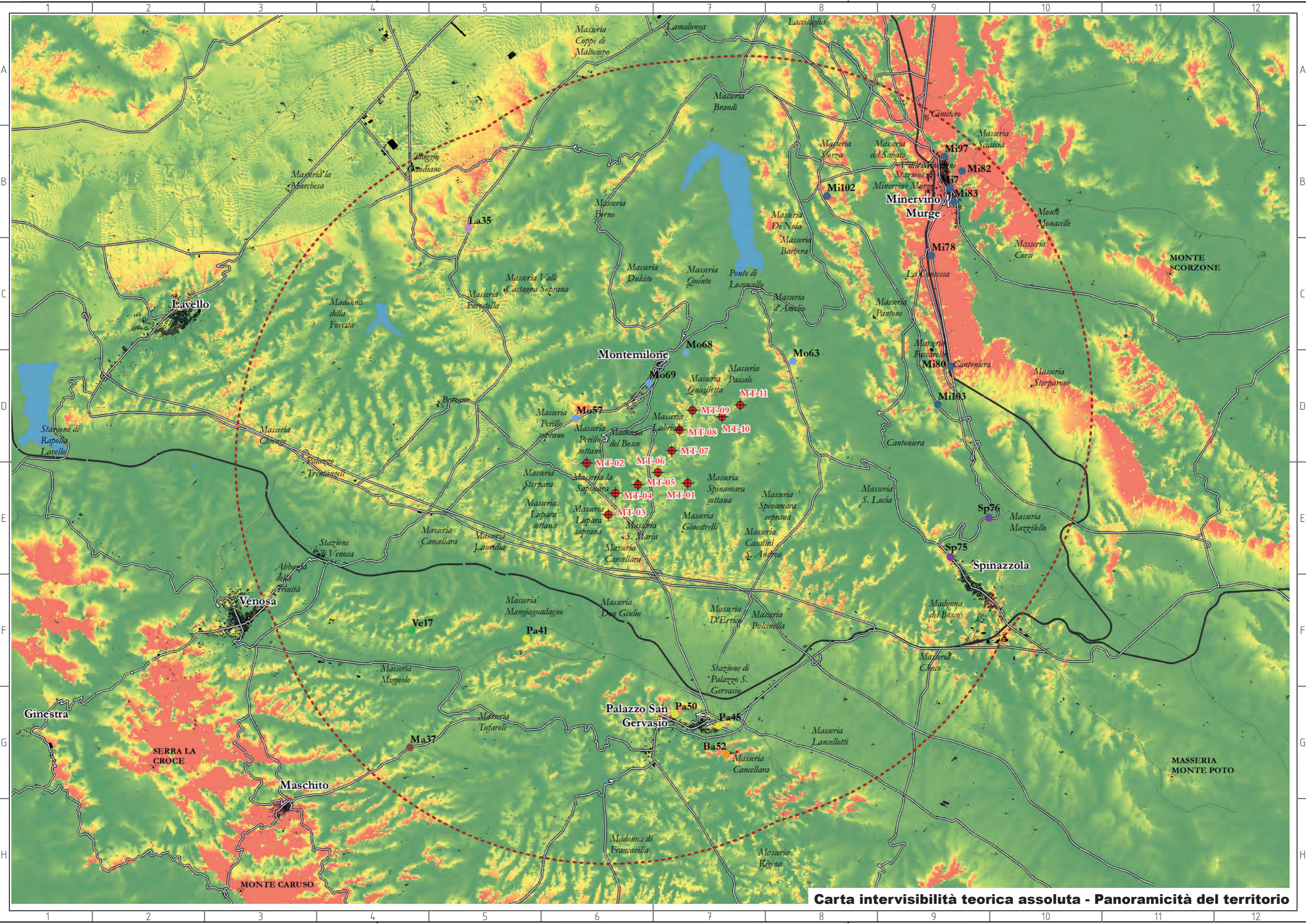
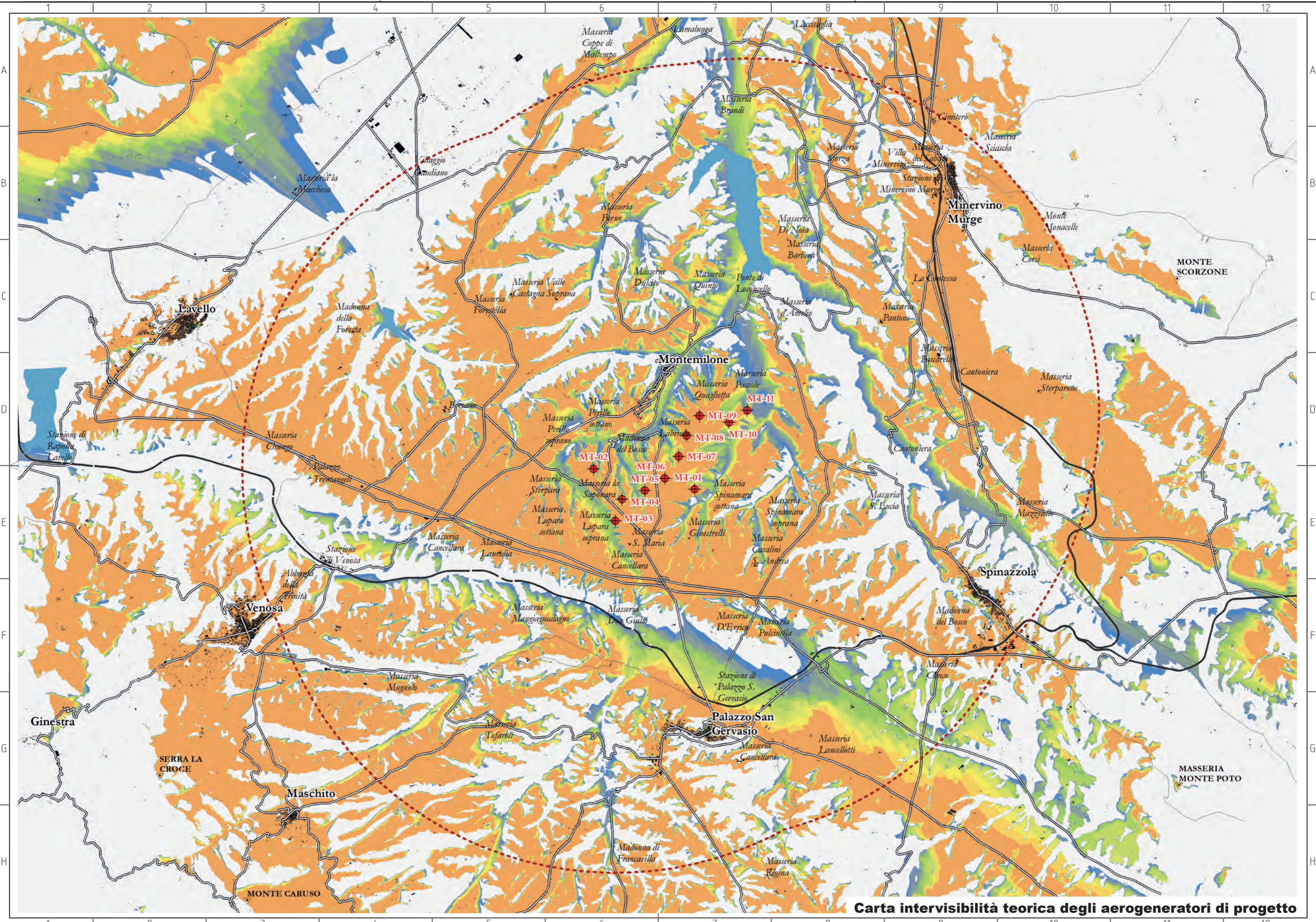

Carta intervisibilità teorica degli aerogeneratori di progetto

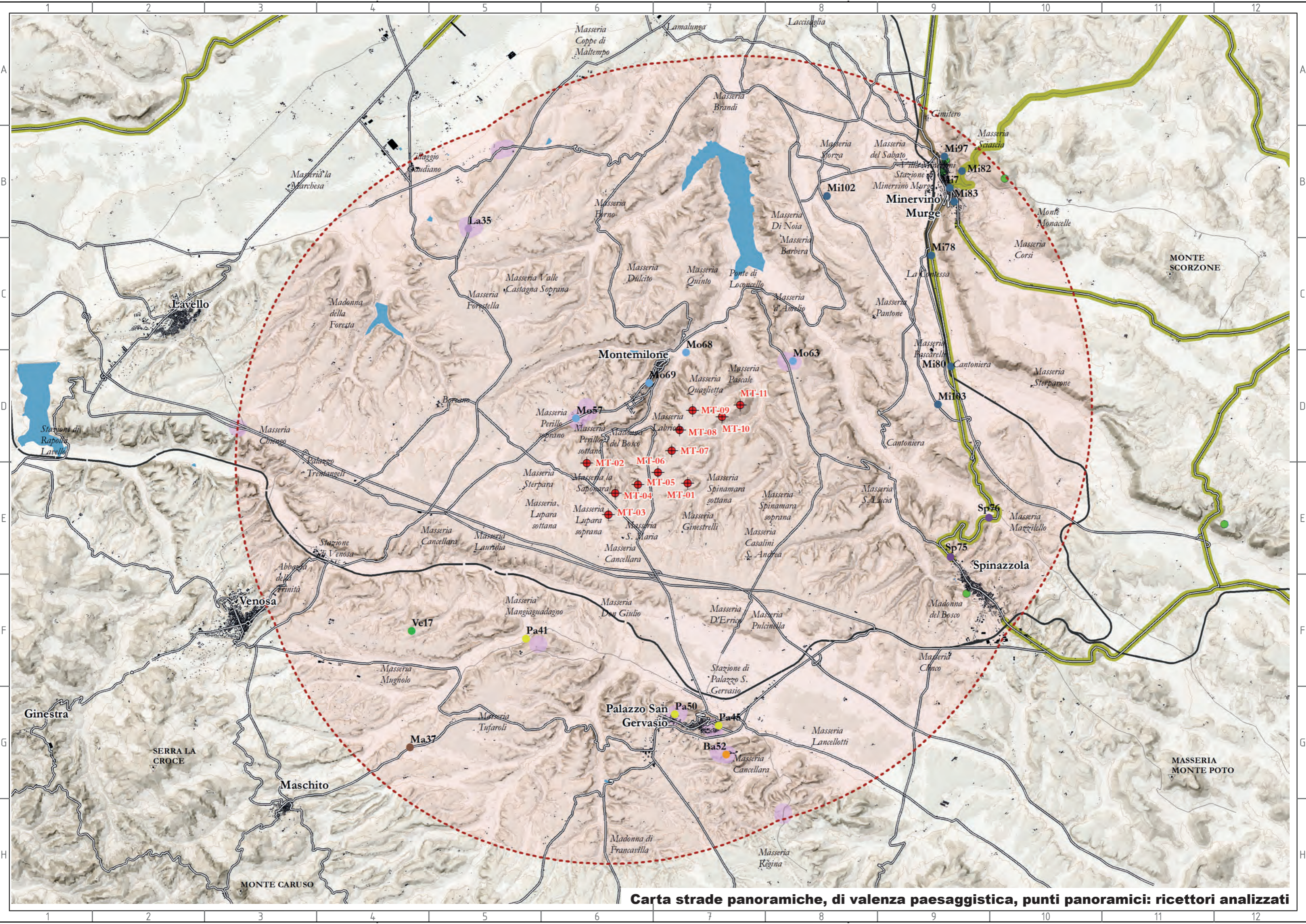

Carta strade panoramiche, di valenza paesaggistica, punti panoramici: ricettori analizzati

LEGENDA

CARTA INTERVISIBILITÀ TEORICA ASSOLUTA - PANORAMICITÀ DEL TERRITORIO

 Area di Impatto Potenziale (AIP) - 11 km

 Aerogeneratori di progetto



CARTA INTERVISIBILITÀ TEORICA DEGLI AEROGENERATORI DI PROGETTO

 Area di Impatto Potenziale (AIP) - 11 km

 Aerogeneratori di progetto

Aerogeneratori di progetto visibili (bersaglio altezza pari a 165 metri)

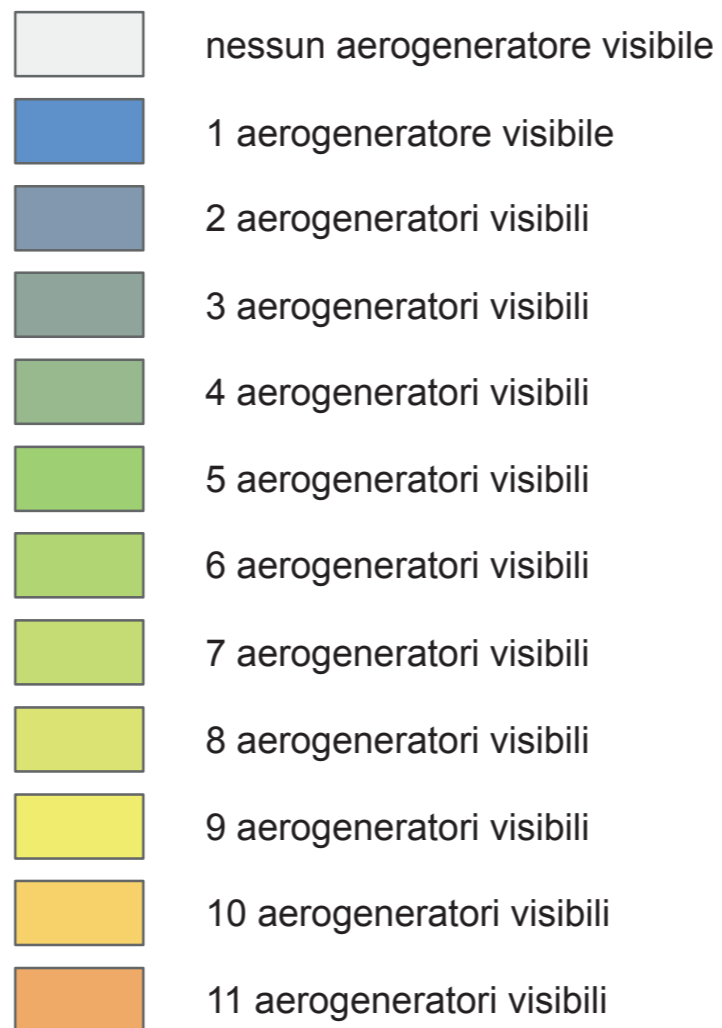



CARTA STRADE PANORAMICHE, DI VALENZA PAESAGGISTICA, PUNTI PANORAMICI: RICETTORI ANALIZZATI

 Area di Impatto Potenziale (AIP) - 11 km

 Aerogeneratori di progetto

 UCP - Strade panoramiche

 UCP - Strade di valenza paesaggistica

 UCP - Luoghi panoramici

 Tratti di strade panoramiche: tracciati stradali con intervisibilità teorica assoluta medio-alta e alta e con visibilità teorica maggiore a 9 aerogeneratori di progetto.

Ricettori analizzati tramite fotoinserimenti



COMUNE	denominazione	fonte	distanza (Km)	codice
Banzi	Strada panoramica	Nostra elaborazione	8,1	Ba52
Lavello	Strada panoramica	Nostra elaborazione	8,0	La35
Maschito	paesaggi agrari vino maschito1	Nostra elaborazione	9,3	Ma37
Minervino Murge	paesaggi agrari vino minervino 1	Nostra elaborazione	6,8	Mi102
Minervino Murge	paesaggi agrari vino minervino 2	Nostra elaborazione	7,4	Mi103
Minervino Murge	Chiesa di Santa Michele Arcangelo Piazza Antonio Gramsci	Google Maps	10,0	Mi7
Minervino Murge	UCP Strade panoramiche Minervino Murge 1	PP Regione Puglia	8,4	Mi78
Minervino Murge	UCP Strada valenza paesaggistica 1	PP Regione Puglia	7,9	Mi80
Minervino Murge	UCP Strada valenza paesaggistica 2	PP Regione Puglia	10,6	Mi82
Minervino Murge	UCP Luoghi panoramici	PP Regione Puglia	9,9	Mi83
Minervino Murge	UCP Segnalazione architettonica centro storico	PP Regione Puglia	10,4	Mi97
Montemilone	Strada panoramica	Nostra elaborazione	1,3	Mo57
Montemilone	Strada panoramica	Nostra elaborazione	2,3	Mo63
Montemilone	Percezione forma urbana	Nostra elaborazione	1,6	Mo68
Montemilone	Slargo panoramico	Google Maps	1,7	Mo69
Palazzo San Gervasio	Area archeologica Matinelle CBCP art. 142 co 1 lett. m	PP Regione Basilicata	4,5	Pa41
Palazzo San Gervasio	Percezione forma urbana	Nostra elaborazione	7,2	Pa45
Palazzo San Gervasio	Strada panoramica	Nostra elaborazione	6,2	Pa50
Spinazzola	Starda valenza paesaggistica Spinazzola	PP Regione Puglia	8,9	Sp75
Spinazzola	Starda valenza paesaggistica Spinazzola	PP Regione Puglia	9,9	Sp76
Venosa	Paesaggi agrari vino Venosa	Nostra elaborazione	6,9	Ve17



Stato attuale

Ba-52



Stato modificato



Stato attuale

La-35



Stato modificato



Stato attuale

Ma-37



Stato modificato



Mi-07

Stato attuale



Stato modificato



Stato attuale

Mi-78



Stato modificato



Mi-80

Stato attuale



Stato modificato



Stato attuale

Mi-82



Stato modificato



Mi-83

Stato attuale



Stato modificato

Mi-97



Stato attuale



Stato modificato



Stato attuale

Mi-102



Stato modificato



Stato attuale

Mi-103



Stato modificato

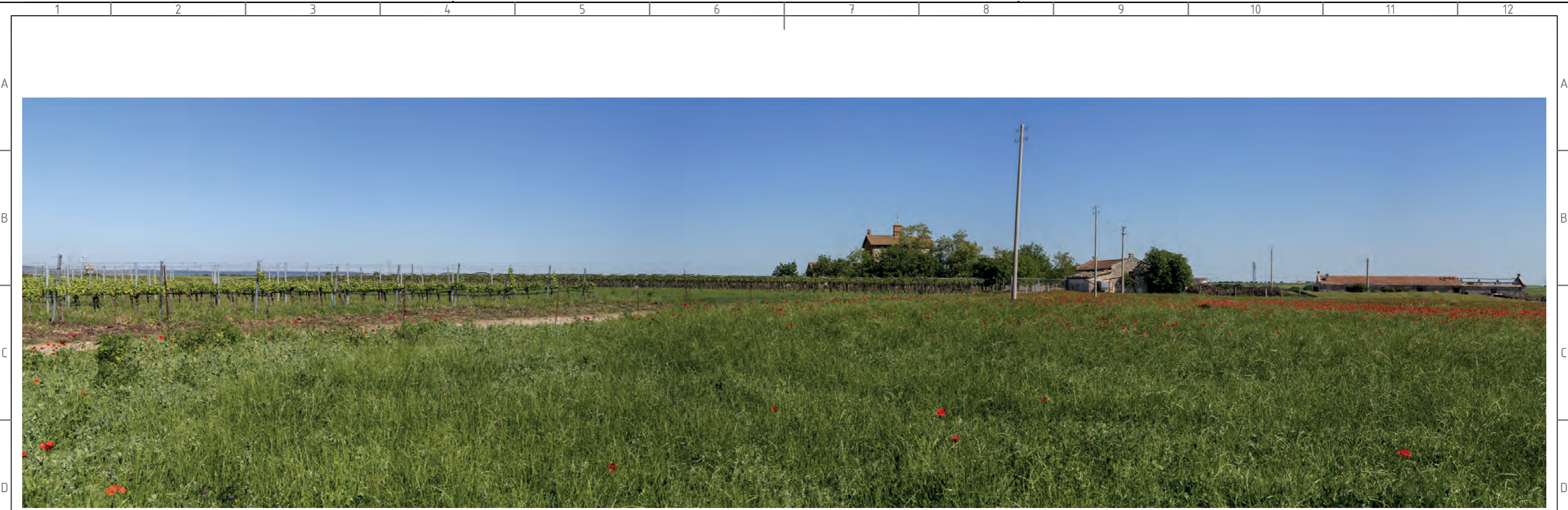

Stato attuale

Mo-57

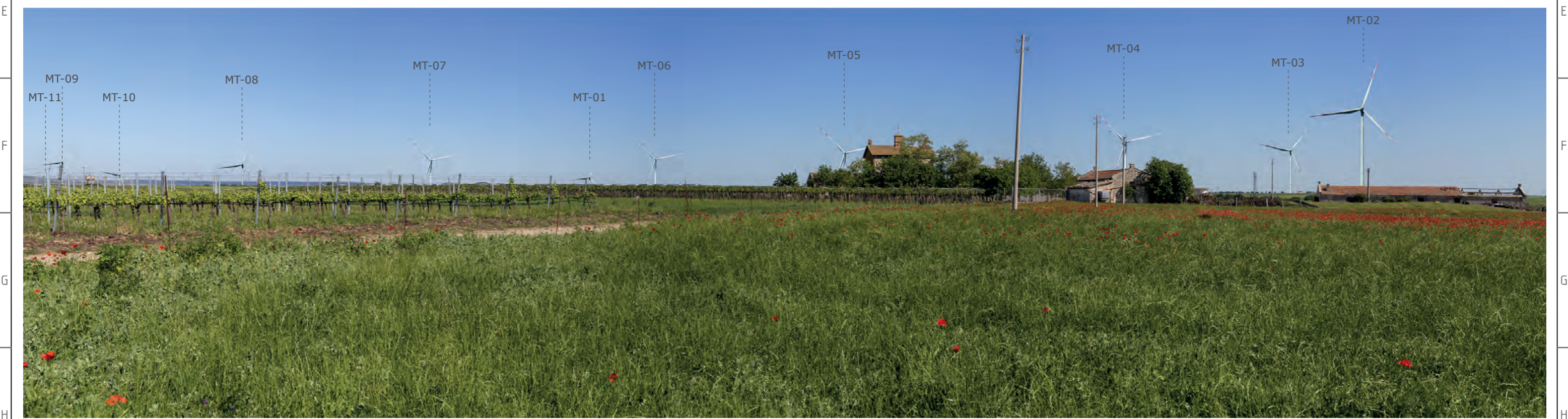

Stato modificato



Stato attuale

Mo-63



Stato modificato



Stato attuale

Mo-68



Stato modificato



Mo-69

Stato attuale



Stato modificato



Stato attuale

Pa-41



Stato modificato



Stato attuale

Pa-45



Stato modificato



Stato attuale

Pa-50



Stato modificato

Sp-75



Stato attuale



Stato modificato



Stato attuale

Sp-76



Stato modificato



Stato attuale

Ve-17



Stato modificato