

**Inquadramento territoriale delle opere RTN  
su Carta Tecnica Regionale**

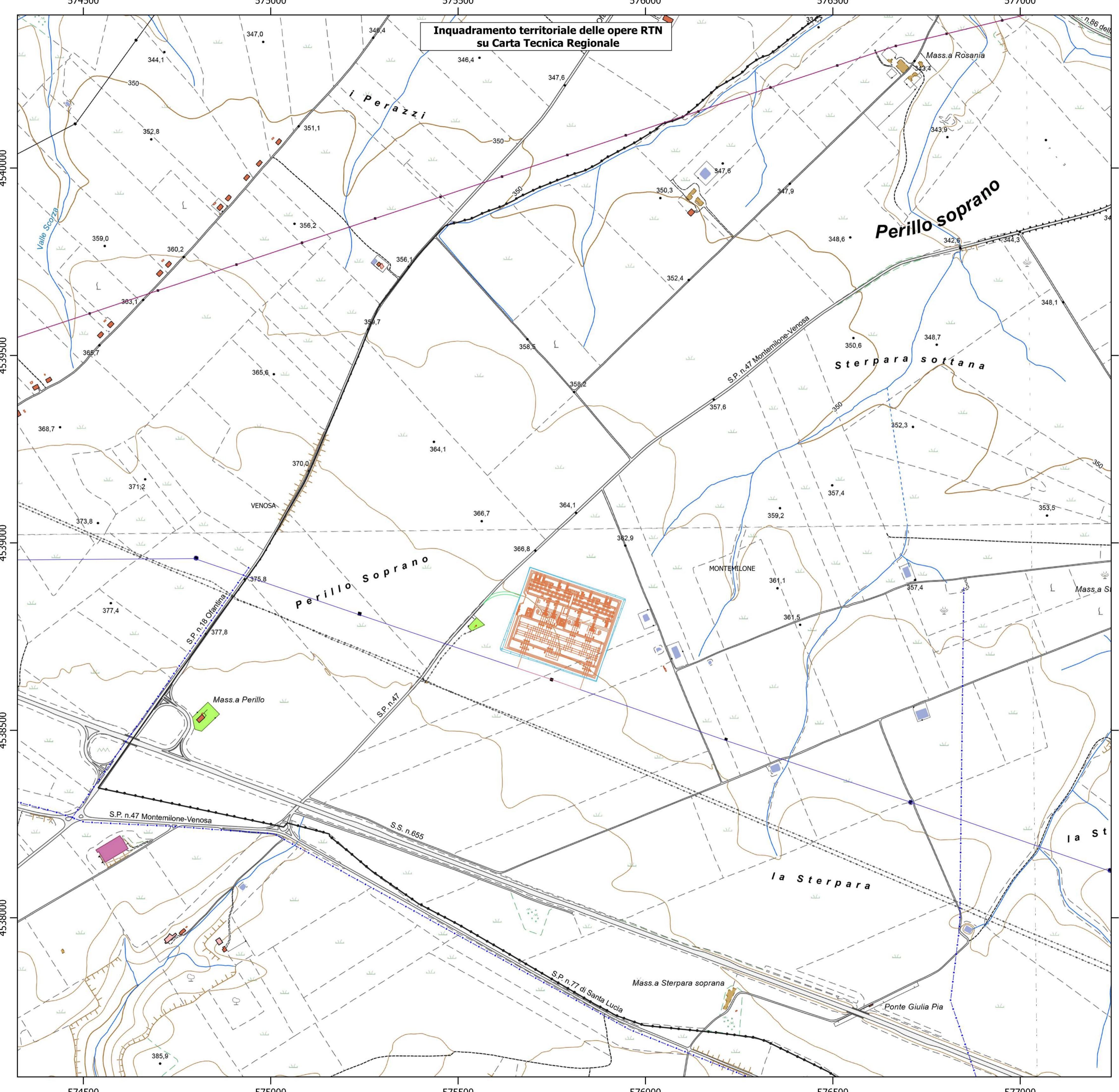

**Regione BASILICATA** **Provincia Potenza**

**PROGETTO PER LA REALIZZAZIONE DI UNA NUOVA STAZIONE RTN 380/150kV "MONTEMILONE" DA INSERIRE IN ENTRATA/ESCE SULLA LINEA 380kV "GENZANO-BISACCIA"**

Comune di Montemilone (PZ)  
Località "Sterpara"

**A. PROGETTO DEFINITIVO DELL'IMPIANTO, DELLE OPERE CONNESSE E DELLE INFRASTRUTTURE INDISPENSABILI**

ELABORATI GRAFICI

Codices: **SPZ01** Progetto Tecnico delle Opere (PTO) RTN per nuova SE RTN 380/150 kV

N° elaborato: **PTO\_02B-01** **INQUADRAMENTO TERRITORIALE DELLE OPERE RTN SU CTR**

| N° Foglio | Tot. Fogli | Formato | Scala   | Tipo di documento                           |
|-----------|------------|---------|---------|---|
| 1         | 1          | A1      | 1:5.000 | Piano Tecnico delle Opere   Benessere Terna |

| Progettazione   | Progettisti  |
|---|--|
|   | Ing. Vassalli Quirino<br>Ing. Speranza Carmine Antonio<br>Ing. Terlizzi Antonio<br>Ing. Gramegna Saverio |
| Proponente  |  |
| <br>Via del Gallitello 89   85100 Potenza (PZ)<br>P.IVA 02041490760 |  |
| Gestore Rete Elettrica  |  |
|   |  |

| Revisori | DD | DD         | Descrizione                           | QV | AT | QV |
|----------|----|------------|---------------------------------------|----|----|----|
|          | 00 | 15/10/2020 | Emissione                             | QV | AT | QV |
|          | 01 | 24/06/2021 | Recepimento note Terna del 27/05/2021 | QV | AT | QV |

**LEGENDA:**

- SE\_Montemilone**
- Linea 150kV
  - Linea 380kV\_Genzano\_Bisaccia
  - Stazione\_Elettrica
  - Strada
  - Tratto di linea elettrica da eliminare
  - Limiti Comunali

