



# PRESIDENZA DEL CONSIGLIO DEI MINISTRI

## MESSA IN SICUREZZA DEL SISTEMA ACQUEDOTTISTICO DEL PESCHIERA PER L'APPROVVIGIONAMENTO IDRICO DI ROMA CAPITALE E DELL'AREA METROPOLITANA

IL COMMISSARIO STRAORDINARIO ING. PhD MASSIMO SESSA

SUB COMMISSARIO ING.

**aceq**  
acqua  
ACEA ATO 2 SPA



### IL RESPONSABILE DEL PROCEDIMENTO

Ing. PhD Alessia Delle Site

### SUPPORTO AL RESPONSABILE DEL PROCEDIMENTO

Dott. Avv. Vittorio Gennari

Sig.ra Claudia Iacobelli

Ing. Barnaba Paglia

**aceq**  
Ingegneria  
e servizi



### CONSULENTE

Ing. Biagio Eramo

ELABORATO

A250PDS R008 1

COD. ATO2 AAM10118

DATA DICEMBRE 2021

SCALA

VARIE

Progetto di sicurezza e ammodernamento  
dell'approvvigionamento della città  
metropolitana di Roma

"Messa in sicurezza e ammodernamento del sistema  
idrico del Peschiera",

L.n.108/2021, ex DL n.77/2021 art. 44 Allegato IV

AGG. N.	DATA	NOTE	FIRMA
1	03/22	AGGIORNAMENTO ELABORATI CSLLPP	
2			
3			
4			
5			
6			

**Sottoprogetto**  
**NUOVO ACQUEDOTTO MARCIO – I LOTTO**  
**DAL MANUFATTO ORIGINE AL SIFONE CERASO**  
(con il finanziamento dell'Unione  
europea – Next Generation EU)

**PROGETTO DI FATTIBILITÀ TECNICA  
ED ECONOMICA**

### TEAM DI PROGETTAZIONE

#### CAPO PROGETTO

Ing. Angelo Marchetti

#### IDRAULICA

Ing. Eugenio Benedini

#### GEOLOGIA E IDROGEOLOGIA

Geom. Stefano Tosti

#### GEOTECNICA E STRUTTURE

Ing. Angelo Marchetti

#### ASPETTI AMBIENTALI

Ing. PhD Nicoletta Stracqualursi

Ing. Viviana Angeloro

#### ATTIVITA' TECNICHE DI SUPPORTO

Geom. Stefano Francisci

#### ATTIVITA' PATRIMONIALI

Geom. Fabio Pompei

#### Hanno collaborato:

Geom. Vito Di Paolo

#### Consulenti:

Dott. Archeologo Fabio

Turchetta

Dott. Archeologo Fabrizio

Minucci

RELAZIONE PREVENTIVA DELL'INTERESSE  
ARCHEOLOGICO  
Allegato 4: Carta delle evidenze  
archeologiche

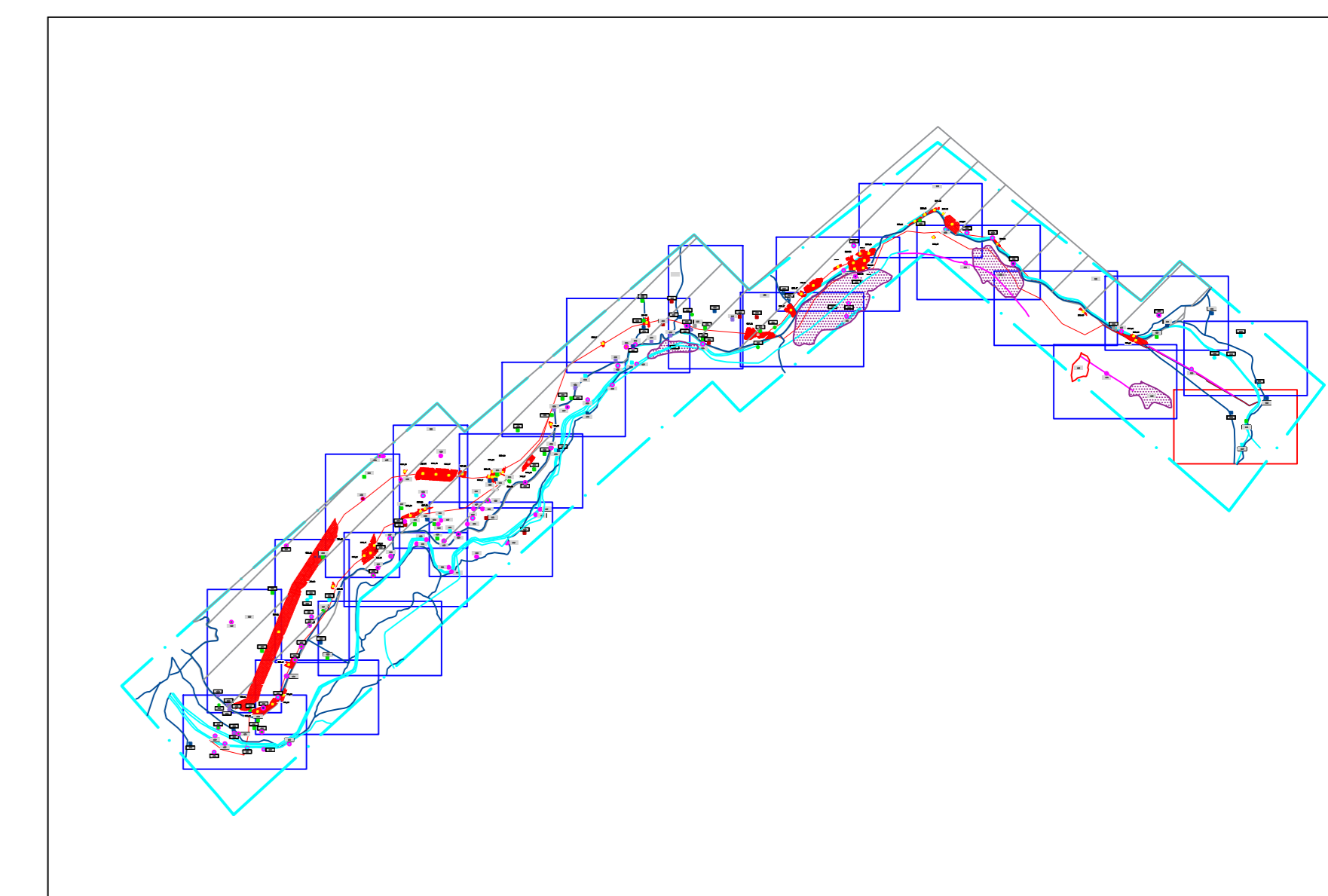
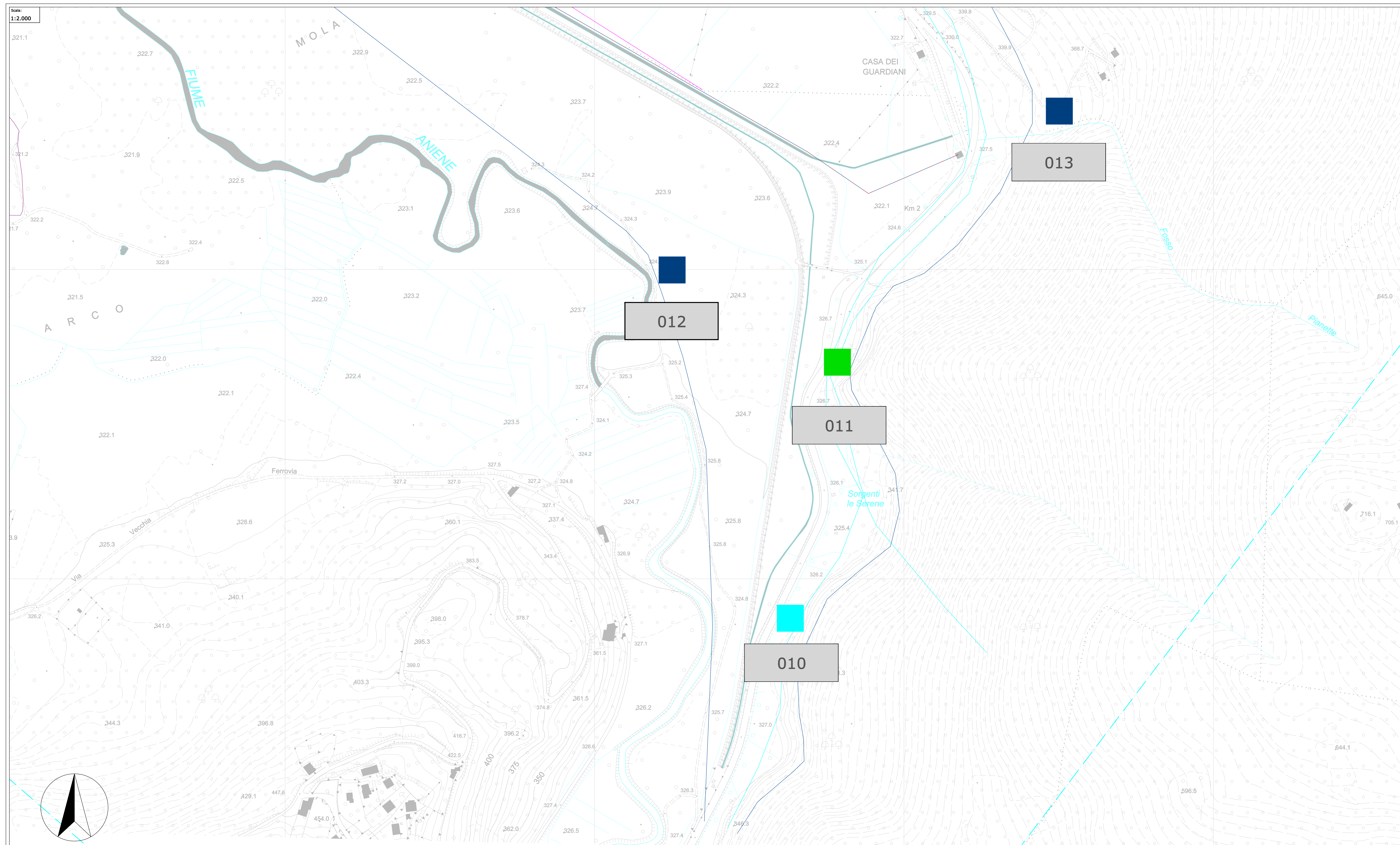

Inquadramento

**LEGENDA**

- Percorso NAM
  - Limiti area oggetto di ricognizione
  - Limiti area oggetto di studio bibliografico
- |   |   |
|---|---|
| <p><b>Codice sito</b></p> <ul style="list-style-type: none"> <li>○ incerto</li> <li>□ certo non georeferenziato</li> <li>△ archeologico</li> <li>■ area affioramento materiale</li> <li>■ strutture murarie</li> <li>■ tracciati viari</li> <li>■ tombe/necropoli</li> <li>■ infrastrutture idriche</li> <li>■ centro abitato antico</li> <li>■ iscrizioni</li> <li>● sito vincolato</li> </ul> | <p><b>Codice segnalazione da Ricognizione 2020</b></p> <ul style="list-style-type: none"> <li>■ affioramento di materiali sporadici (Ricognizioni NAM 2020)</li> <li>■ materiali di età repubblicana</li> <li>■ materiali di età imperiale</li> <li>■ materiali di età medievale-rinascimentale</li> </ul> <p>Beni di interesse, velle località con valore storico tradizionale, bellezze panoramiche, (art. 136 del D.Lgs 42/2004)</p> <p>Area di interesse archeologico già individuate (art. 13 co. 3, lett. a L.R. 24/1998)</p> |
|---|---|

Soprintendenza Archeologia, Belle Arti e Paesaggio per la città Metropolitana di Roma, la provincia di Viterbo e l'Etruria  
 Meridionale Palazzo Patrizi Clementi  
 via Cavalletti n° 2, 00186 Roma



Committente:  
**acea**  
 ACEA ATO2  
 GRUPPO ACEA S.p.A.  
 Piazzale Ostiense, 2  
 00154 Roma

Lavori:  
 LAVORI DI SCAVO PER INDAGINI NEL SOTTOSUOLO - LOTTO 2  
 NUOVO ACQUEDOTTO MARCIO - Verifica preventiva dell'interesse Archeologico

Impresa esecutrice:  
**ARA**  
 società cooperativa archeologica SIENA

Redazione:  
 Dott. Fabrizio Minucci  
 Dott. Massimo Pianigiani  
 Dott. Fabio Turchetta

Oggetto: Carta delle evidenze archeologiche

Scala: 1:100.000  
 1:2.000

Data: 15/03/2022

Titolo N.: **4.1**

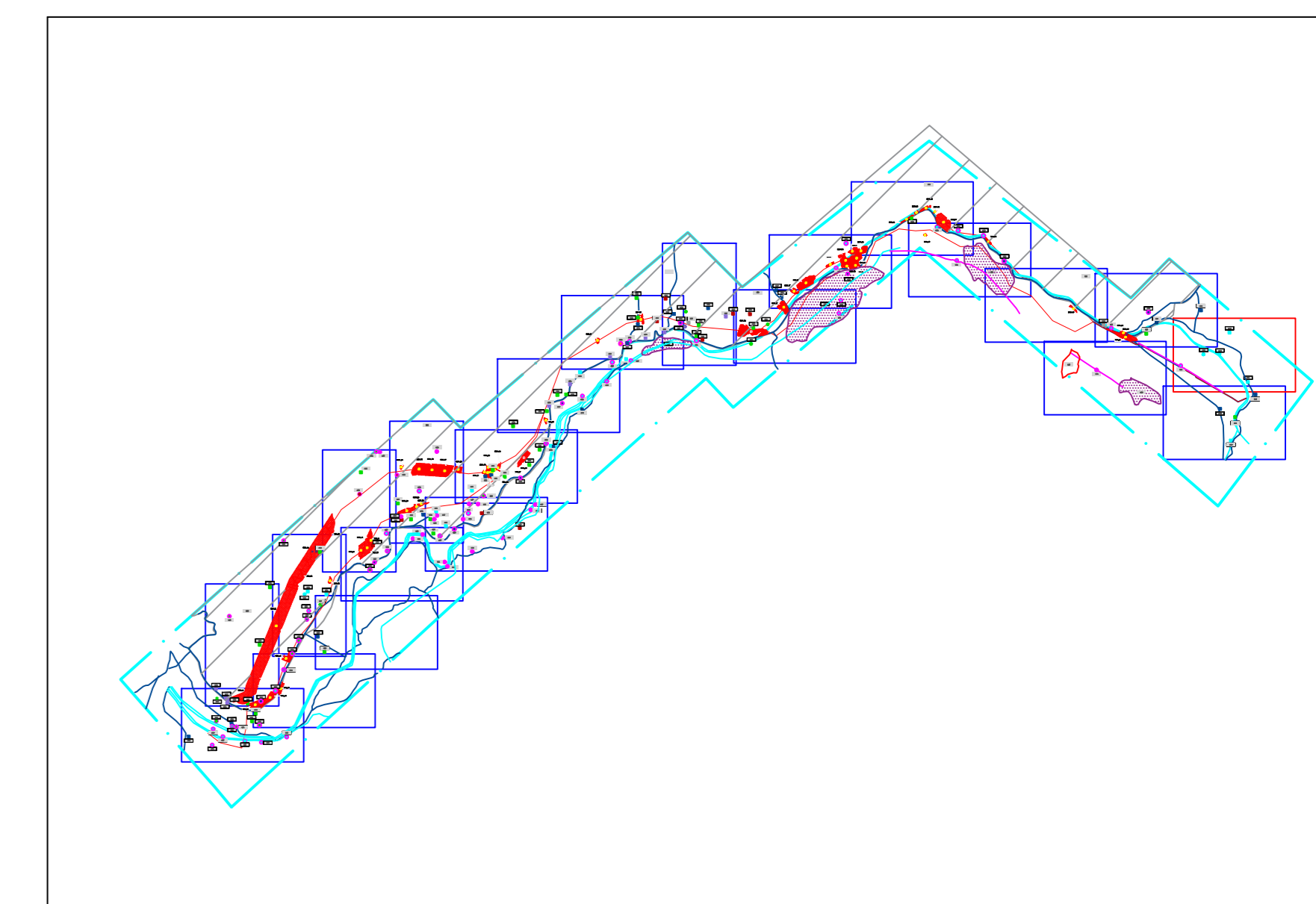
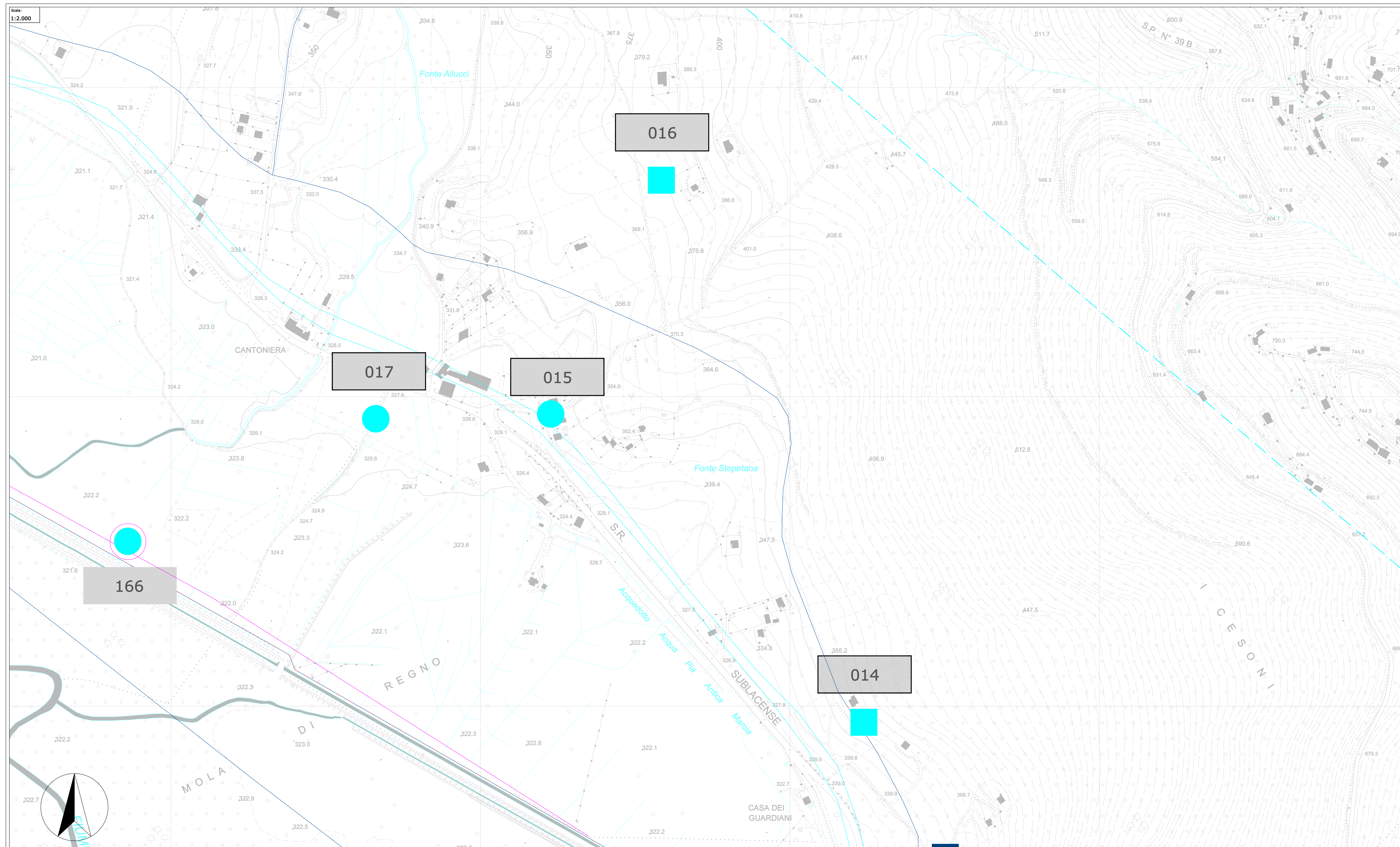

Inquadramento

**LEGENDA**

- Percorso NAM
  - Limiti area oggetto di ricognizione
  - Limiti area oggetto di studio bibliografico
- |  |   |
|--|---|
| <ul style="list-style-type: none"> <li><span style="border: 1px solid black; border-radius: 50%; width: 10px; height: 10px; display: inline-block;"></span> incerto</li> <li><span style="border: 1px solid black; width: 10px; height: 10px; display: inline-block;"></span> certo non georeferenziato</li> <li><span style="border: 1px solid black; width: 10px; height: 10px; display: inline-block;"></span> area affioramento materiale archeologico</li> <li><span style="border: 1px solid red; width: 10px; height: 10px; display: inline-block;"></span> strutture murarie</li> <li><span style="border: 1px solid blue; width: 10px; height: 10px; display: inline-block;"></span> tracciati viari</li> <li><span style="border: 1px solid purple; width: 10px; height: 10px; display: inline-block;"></span> tombe/necropoli</li> <li><span style="border: 1px solid cyan; width: 10px; height: 10px; display: inline-block;"></span> infrastrutture idriche</li> <li><span style="border: 1px solid orange; width: 10px; height: 10px; display: inline-block;"></span> centro abitato antico</li> <li><span style="border: 1px solid grey; width: 10px; height: 10px; display: inline-block;"></span> iscrizioni</li> <li><span style="border: 1px solid pink; width: 10px; height: 10px; display: inline-block;"></span> sito vincolato</li> </ul> | <ul style="list-style-type: none"> <li><span style="border: 1px solid red; width: 10px; height: 10px; display: inline-block;"></span> affioramento di materiali sporadici (Ricognizioni NAM 2020)</li> <li><span style="border: 1px solid yellow; width: 10px; height: 10px; display: inline-block;"></span> materiali di età repubblicana</li> <li><span style="border: 1px solid purple; width: 10px; height: 10px; display: inline-block;"></span> materiali di età medievale-rinascimentale</li> <li><span style="border: 1px solid grey; width: 10px; height: 10px; display: inline-block;"></span> Beni di interesse, vaste località con valore storico tradizionale, bellezze panoramiche, (art. 136 del D.Lgs 42/2004)</li> <li><span style="border: 1px solid pink; width: 10px; height: 10px; display: inline-block;"></span> Area di interesse archeologico già individuate (art. 13 co. 3, lett. a L.R. 24/1998)</li> </ul> |
|--|---|

Soprintendenza Archeologia, Belle Arti e Paesaggio per la città Metropolitana di Roma, la provincia di Viterbo e l'Etruria  
Meridionale Palazzo Patrizi Clementi  
via Cavalletti n° 2, 00186 Roma



Committente:  
**acea**  
ACEA ATO2  
GRUPPO ACEA S.p.A.  
Piazzale Caltanissetta, 2  
00154 Roma

Lavori:  
LAVORI DI SCAVO PER INDAGINI NEL SOTTOSUOLO - LOTTO 2  
NUOVO ACQUEDOTTO MARCIO - Verifica preventiva dell'Interesse Archeologico

Impresa esecutrice:  
**ARA**  
società cooperativa archeologica SIENA

Redazione:  
Dott. Fabrizio Minucci  
Dott. Massimo Pianigiani  
Dott. Fabio Turchetta

Oggetto: Carta delle evidenze archeologiche

Scala: 1:100.000  
1:2.000

Data: 15/03/2022

Titolo N.: **4.2**

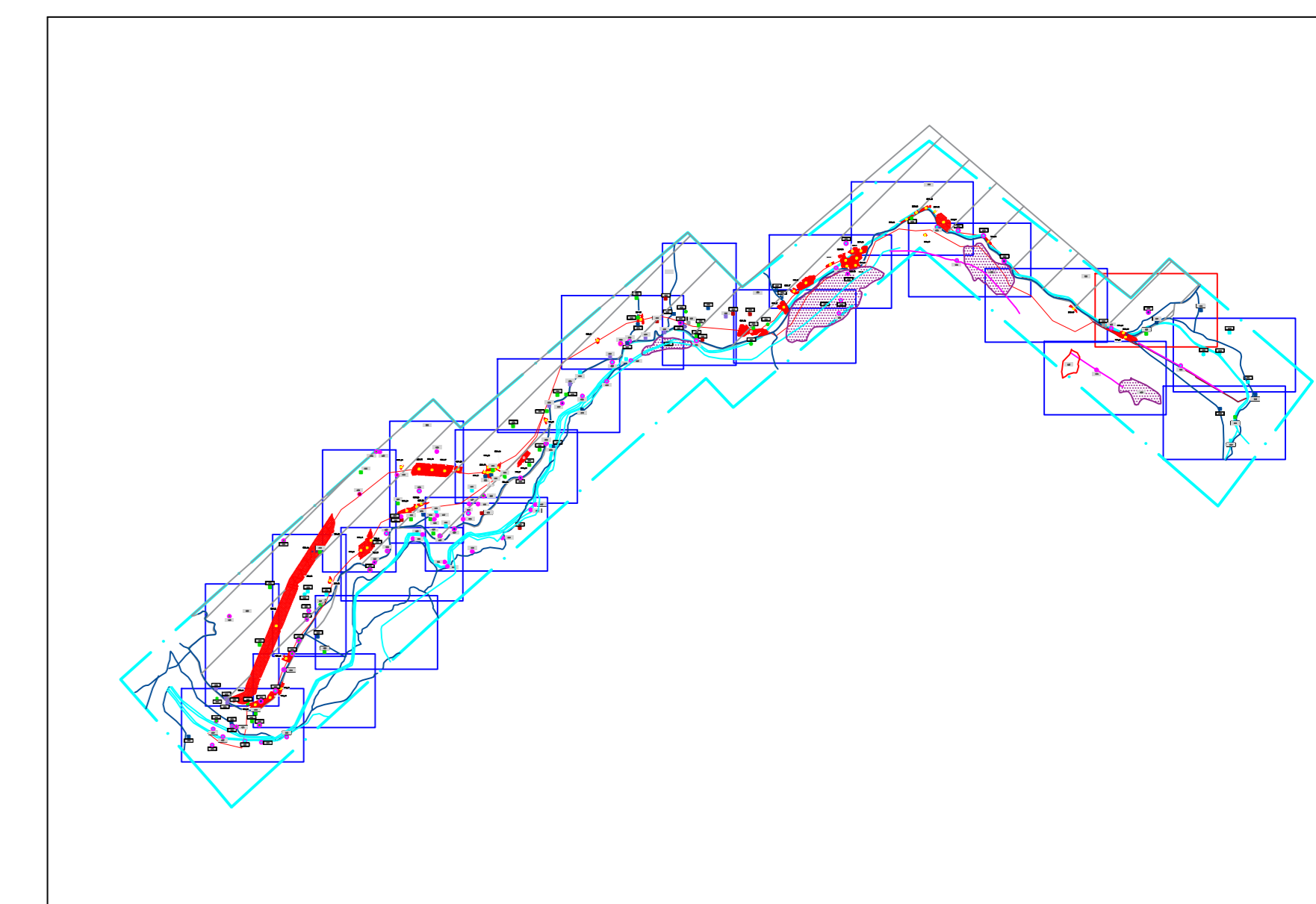
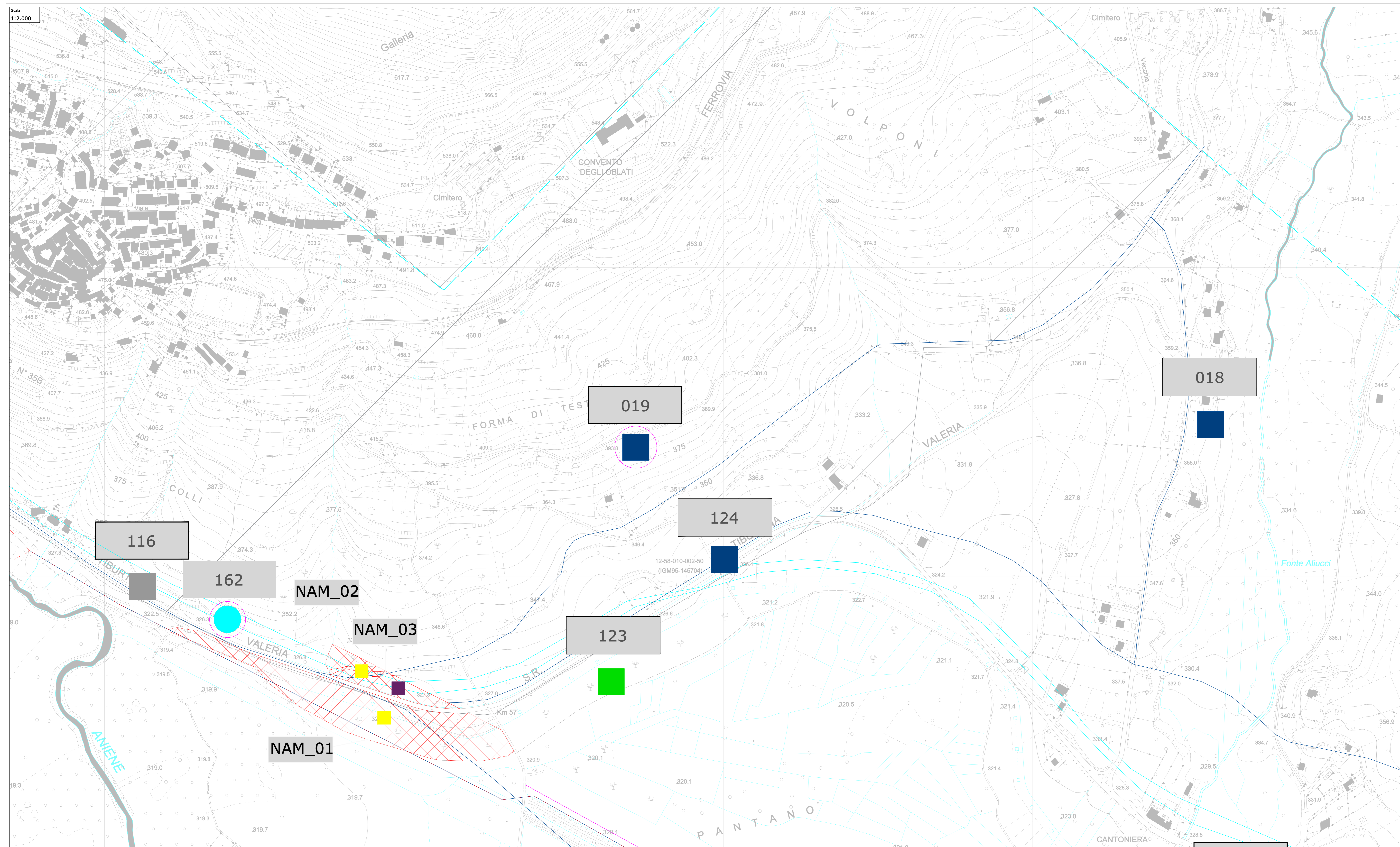

Inquadramento

**LEGENDA**

- Percorso NAM
  - Limiti area oggetto di ricognizione
  - Limiti area oggetto di studio bibliografico
- |  |   |
|--|---|
| <ul style="list-style-type: none"> <li><span style="border: 1px solid black; border-radius: 50%; padding: 2px;"> </span> incerto</li> <li><span style="border: 1px solid black; padding: 2px;"> </span> certo non georeferenziato</li> <li><span style="border: 1px solid black; padding: 2px;"> </span> georeferenziato</li> <li><span style="color: red;">■</span> area affioramento materiale archeologico</li> <li><span style="color: green;">■</span> strutture murarie</li> <li><span style="color: blue;">■</span> tracciati viari</li> <li><span style="color: purple;">■</span> tombe/necropoli</li> <li><span style="color: cyan;">■</span> infrastrutture idriche</li> <li><span style="color: orange;">■</span> centro abitato antico</li> <li><span style="color: magenta;">■</span> iscrizioni</li> <li><span style="color: pink;">●</span> sito vincolato</li> </ul> | <ul style="list-style-type: none"> <li><span style="border: 1px solid red; width: 10px; height: 10px; display: inline-block;"></span> Codice segnalazione da Ricognizione 2020</li> <li><span style="border: 1px solid red; width: 10px; height: 10px; display: inline-block;"></span> affioramento di materiali sporadici (Ricognizioni NAM 2020)</li> <li><span style="border: 1px solid red; width: 10px; height: 10px; display: inline-block;"></span> materiali di età repubblicana</li> <li><span style="border: 1px solid red; width: 10px; height: 10px; display: inline-block;"></span> materiali di età imperiale</li> <li><span style="border: 1px solid red; width: 10px; height: 10px; display: inline-block;"></span> materiali di età medievale-rinascimentale</li> <li><span style="border: 1px solid red; width: 10px; height: 10px; display: inline-block;"></span> Beni di interesse, vase localiti con valore storico tradizionale, bellezze panoramiche, (art. 136 del D.Lgs. 42/2004)</li> <li><span style="border: 1px solid red; width: 10px; height: 10px; display: inline-block;"></span> Area di interesse archeologico già individuate (art. 13 co. 3, lett. a L.R. 24/1998)</li> </ul> |
|--|---|

Soprintendenza Archeologia, Belle Arti e Paesaggio per la città Metropolitana di Roma, la provincia di Viterbo e l'Etruria  
 Meridionale Palazzo Patrizi Clementi  
 via Cavalotti n° 2, 00186 Roma

**MTBACI** Ministero dei beni e delle attività culturali e del turismo

Committente:

**acea** ACEA ATO2 GRUPPO ACEA S.p.A. Piazzale Caltanissetta, 2 00154 Roma

Lavori:  
 LAVORI DI SCAVO PER INDAGINI NEL SOTTOSUOLO - LOTTO 2  
 NUOVO ACQUEDOTTO MARCIO - Verifica preventiva dell'interesse Archeologico

Impresa esecutrice: **ARA** società cooperativa archeologica SIENA

Redazione: Dott. Fabrizio Minucci, Dott. Massimo Pianigiani, Dott. Fabio Turchetta

Oggetto: Carta delle evidenze archeologiche

Scala: 1:100.000, 1:2.000

Data: 15/03/2022

Tracce N.: **4.3**

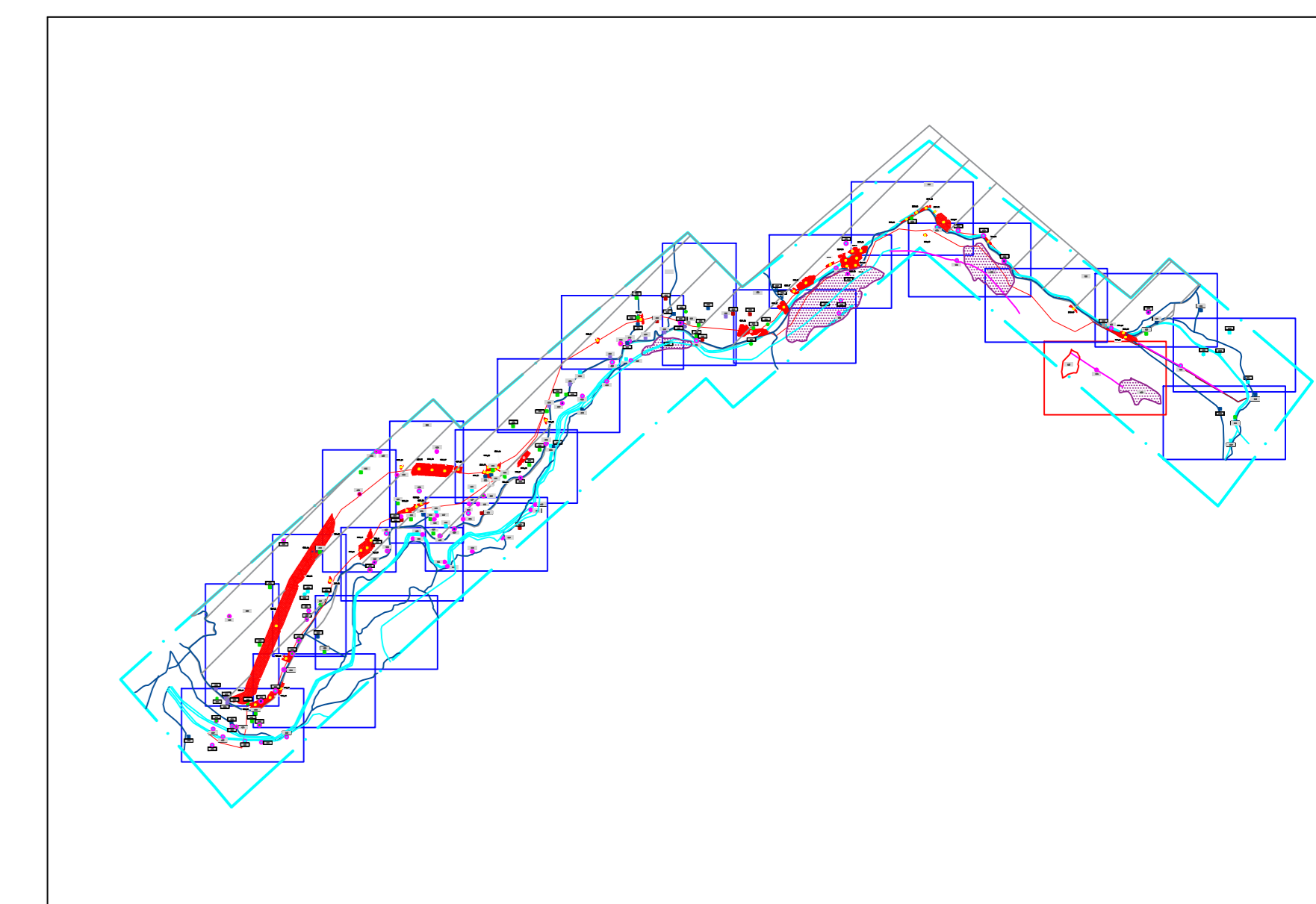
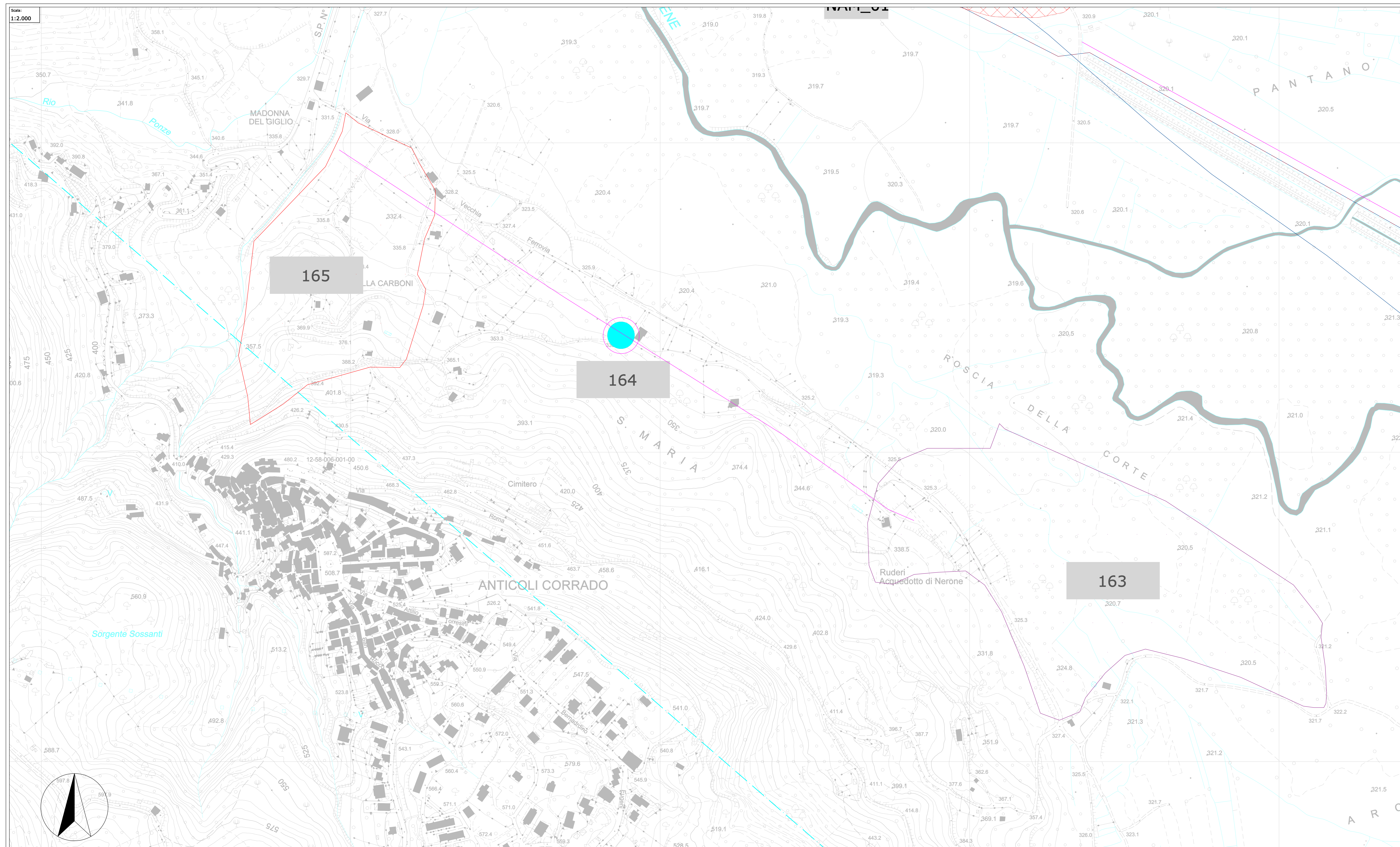

Inquadramento

**LEGENDA**

- Percorso NAM
  - Limiti area oggetto di ricognizione
  - Limiti area oggetto di studio bibliografico
- |   |   |
|---|---|
| <ul style="list-style-type: none"> <li>○ incerto</li> <li>□ certo non georeferenziato</li> <li>△ georeferenziato</li> <li>■ area affioramento materiale archeologico</li> <li>■ strutture murarie</li> <li>■ tracciati viari</li> <li>■ tombe/necropoli</li> <li>■ infrastrutture idriche</li> <li>■ centro abitato antico</li> <li>■ iscrizioni</li> <li>● sito vincolato</li> </ul> | <ul style="list-style-type: none"> <li>■ affioramento di materiali sporadici (Ricognizioni NAM 2020)</li> <li>■ materiali di età repubblicana</li> <li>■ materiali di età imperiale</li> <li>■ materiali di età medievale-rinascimentale</li> <li>■ Beni di interesse, vale località con valore storico tradizionale, bellezze panoramiche, (art. 136 del D.Lgs 42/2004)</li> <li>■ Area di interesse archeologico già individuate (art. 13 co. 3, lett. a L.R. 24/1998)</li> </ul> |
|---|---|

Soprintendenza Archeologia, Belle Arti e Paesaggio per la città Metropolitana di Roma, la provincia di Viterbo e l'Etruria  
 Meridionale Palazzo Patrizi Clementi  
 via Cavalletti n° 2, 00186 Roma



Committente:  
**acea**  
 ACEA ATO2  
 GRUPPO ACEA S.p.A.  
 Piazzale Caltanissetta, 2  
 00154 Roma

Lavori:  
 LAVORI DI SCAVO PER INDAGINI NEL SOTTOSUOLO - LOTTO 2  
 NUOVO ACQUEDOTTO MARCIO - Verifica preventiva dell'interesse Archeologico

Impresa esecutrice:  
**ARA**  
 società cooperativa archeologica SIENA

Redazione:  
 Dott. Fabrizio Minucci  
 Dott. Massimo Pianigiani  
 Dott. Fabio Turchetta

Oggetto: Carta delle evidenze archeologiche

Scala: 1:100.000  
 1:2.000

Data: 15/03/2022

Foglio: **4.4**

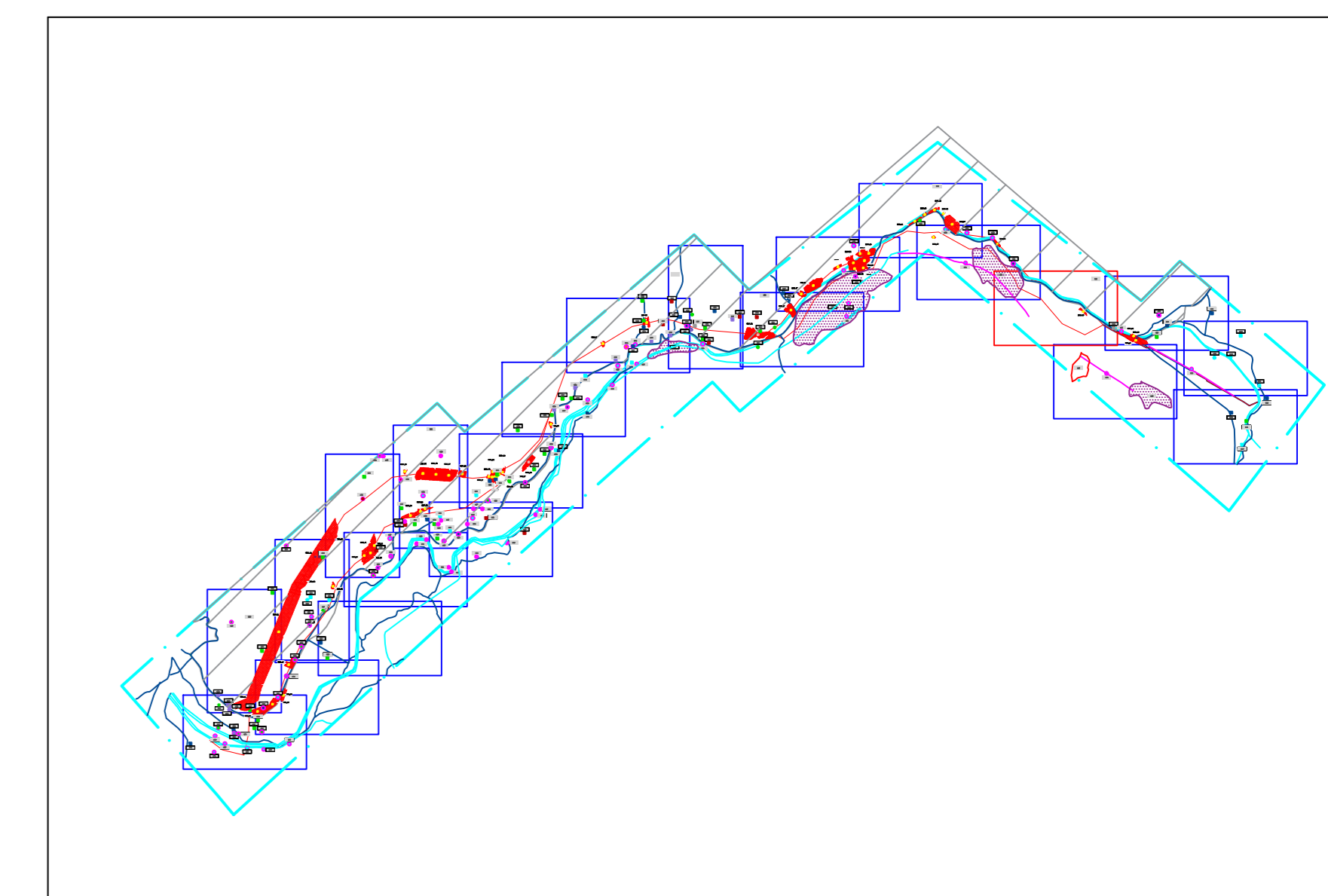
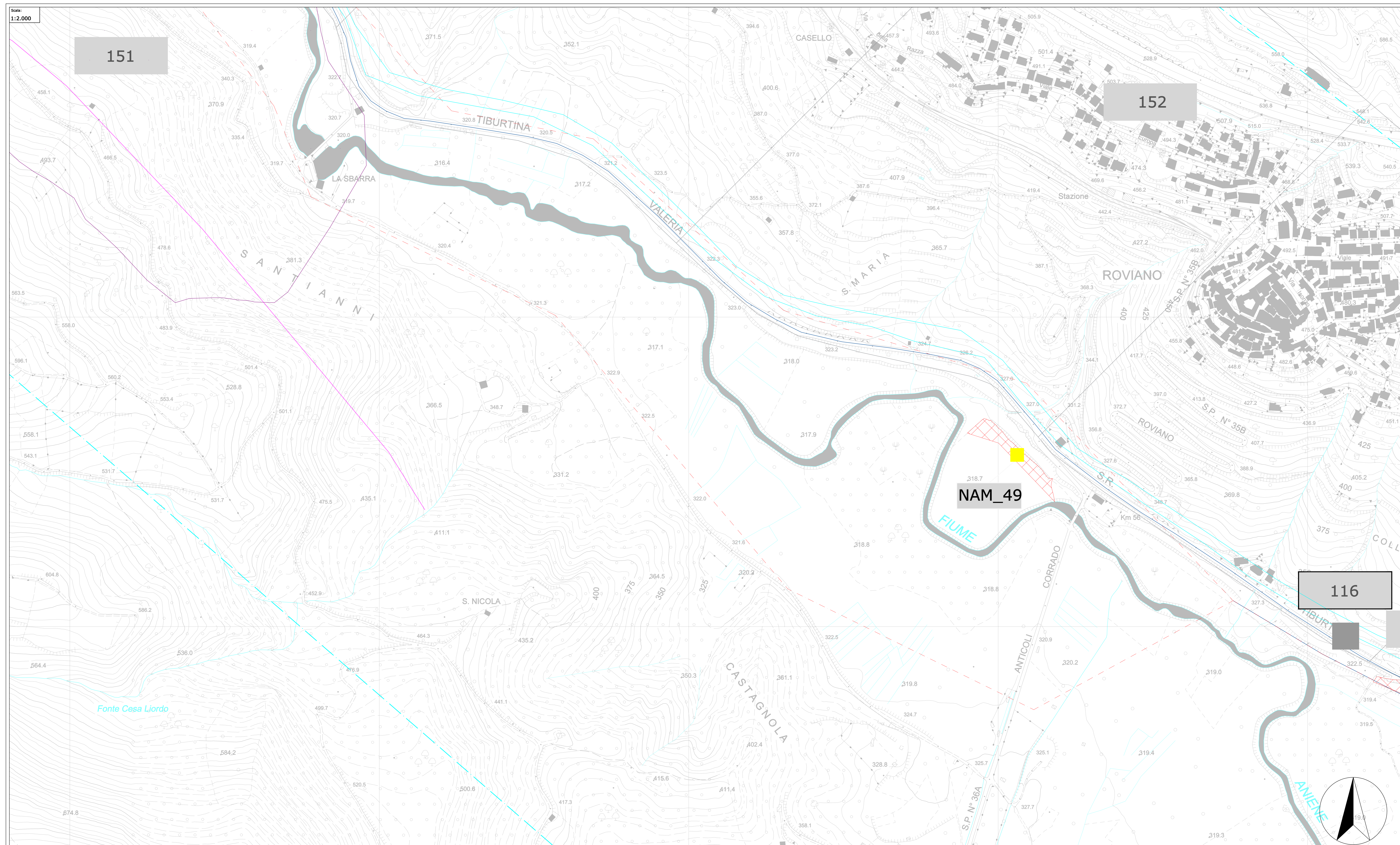

Inquadramento

**LEGENDA**

- Percorso NAM
  - Limiti area oggetto di ricognizione
  - Limiti area oggetto di studio bibliografico
- |  |   |
|--|---|
| <ul style="list-style-type: none"> <li><span style="border: 1px solid black; border-radius: 50%; padding: 2px;"> </span> incerto</li> <li><span style="border: 1px solid black; padding: 2px;"> </span> certo non georeferenziato</li> <li><span style="border: 1px solid black; padding: 2px;"> </span> georeferenziato</li> <li><span style="color: red;">■</span> area affioramento materiale archeologico</li> <li><span style="color: green;">■</span> strutture murarie</li> <li><span style="color: blue;">■</span> tracciati viari</li> <li><span style="color: purple;">■</span> tombe/necropoli</li> <li><span style="color: cyan;">■</span> infrastrutture idriche</li> <li><span style="color: orange;">■</span> centro abitato antico</li> <li><span style="color: grey;">■</span> iscrizioni</li> <li><span style="color: magenta;">●</span> sito vincolato</li> </ul> | <ul style="list-style-type: none"> <li><span style="color: red;">■</span> Codice segnalazione da Ricognizione 2020</li> <li><span style="color: red;">■</span> affioramento di materiali sporadici (Ricognizioni NAM 2020)</li> <li><span style="color: yellow;">■</span> materiali di età repubblicana</li> <li><span style="color: purple;">■</span> materiali di età medievale-rinascimentale</li> <li><span style="border: 1px dashed grey; padding: 2px;"> </span> Beni di interesse, vale località con valore storico tradizionale, bellezze panoramiche, (art. 136 del D.Lgs. 42/2004)</li> <li><span style="border: 1px dashed magenta; padding: 2px;"> </span> Area di interesse archeologico già individuate (art. 13 co. 3, lett. a L.R. 24/1998)</li> </ul> |
|--|---|

Soprintendenza Archeologia, Belle Arti e Paesaggio per la città Metropolitana di Roma, la provincia di Viterbo e l'Etruria  
 Meridionale Palazzo Patrizi Clementi  
 via Cavalotti n° 2, 00186 Roma



Ministero dei beni e delle attività culturali e del turismo

Committente:



ACEA ATO2  
 GRUPPO ACEA S.p.A.  
 Piazzale Caltanissetta, 2  
 00154 Roma

Lavori:

LAVORI DI SCAVO PER INDAGINI NEL SOTTOSUOLO - LOTTO 2  
 NUOVO ACQUEDOTTO MARCIO - Verifica preventiva dell'Intervento Archeologico

Impresa esecutrice:



Redazione:

Dott. Fabrizio Minucci  
 Dott. Massimo Pianigiani  
 Dott. Fabio Turchetta

Oggetto:

Carta delle evidenze archeologiche

Scala:

1:100.000  
 1:2.000

Data:

15/03/2022

Tracce N.:

**4.5**

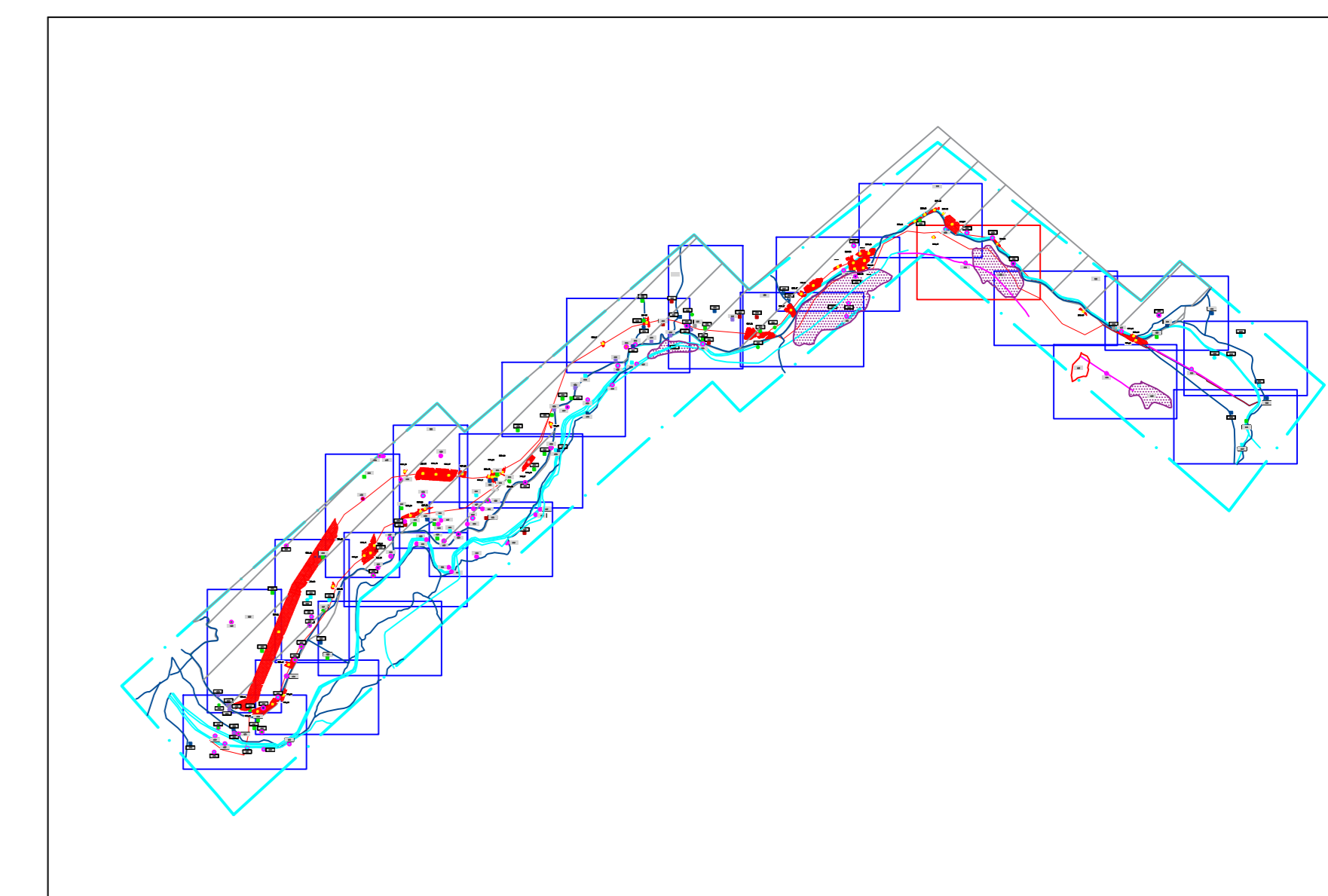
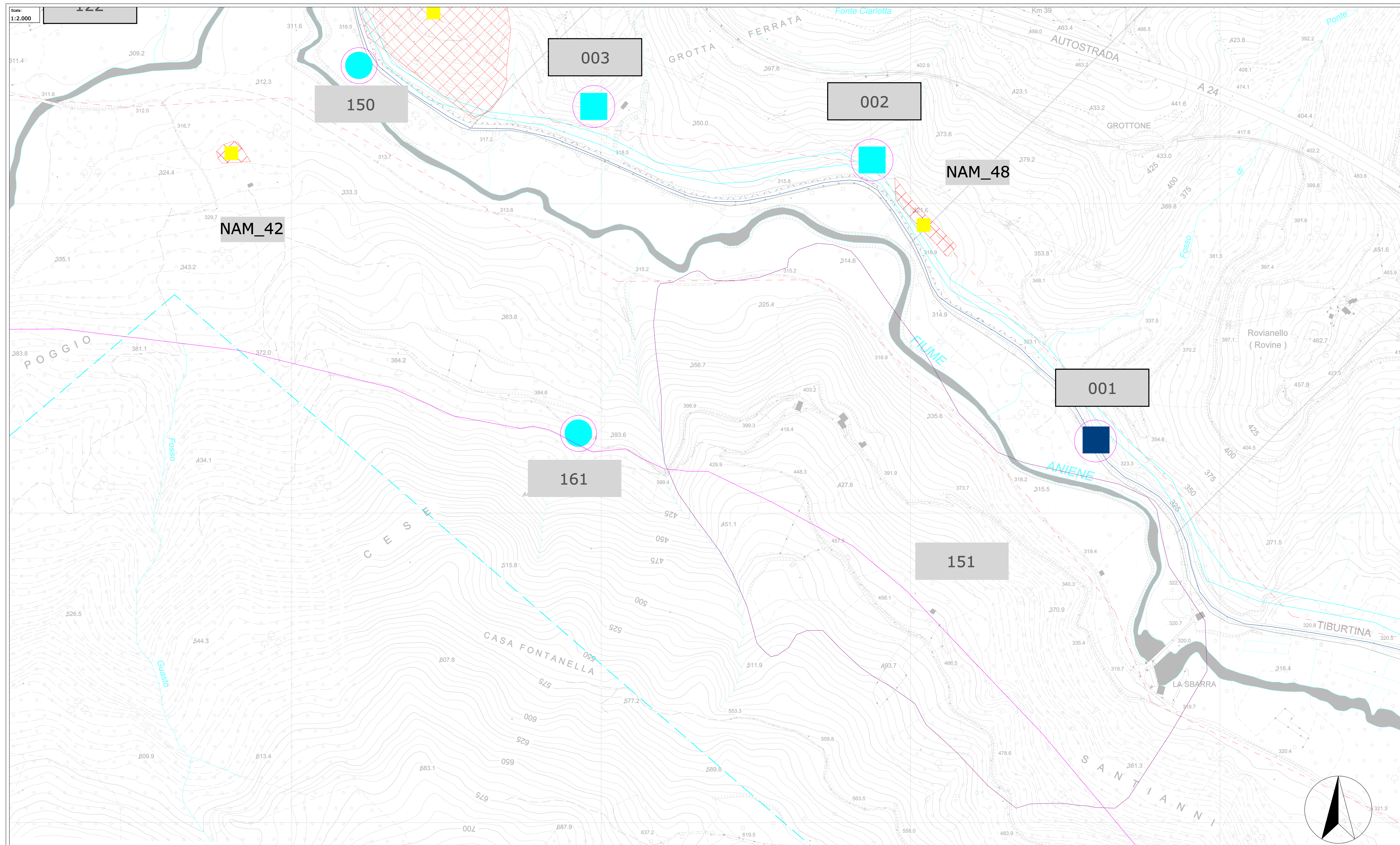

Inquadramento

**LEGENDA**

	Percorso NAM		Codice segnalazione da Ricognizione 2020
	Limiti area oggetto di ricognizione		affioramento di materiali sporadici (Ricognizioni NAM 2020)
	Limiti area oggetto di studio bibliografico		materiali di età repubblicana
	Codice sito		materiali di età medievale-rinascimentale
	incerto		Beni di interesse, vale località con valore storico tradizionale, bellezze panoramiche, (art. 136 del D.Lgs 42/2004)
	certo non georeferenziato		Area di interesse archeologico già individuate (art. 13 co. 3, lett. a L.R. 24/1998)
	certo georeferenziato		
	area affioramento materiale archeologico		
	strutture murarie		
	tracciati viari		
	tombe/necropoli		
	infrastrutture idriche		
	centro abitato antico		
	iscrizioni		
	sito vincolato		

Soprintendenza Archeologia, Belle Arti e Paesaggio per la città Metropolitana di Roma, la provincia di Viterbo e l'Etruria  
Meridionale Palazzo Patrizi Clementi  
via Cavalletti n° 2, 00186 Roma



Committente:  
**acea**  
ACEA ATO2  
GRUPPO ACEA S.p.A.  
Piazzale Cavour, 2  
00154 Roma

Lavori:  
LAVORI DI SCAVO PER INDAGINI NEL SOTTOSUOLO - LOTTO 2  
NUOVO ACQUEDOTTO MARCIO - Verifica preventiva dell'interesse Archeologico

Impresa esecutrice:  
**ARA**  
società cooperativa archeologica SIENA

Redazione:  
Dott. Fabrizio Minucci  
Dott. Massimo Pianigiani  
Dott. Fabio Turchetta

Oggetto:  
Carta delle evidenze archeologiche

Scala:  
1:100.000  
1:2.000

Data:  
15/03/2022

Tracce N.:  
**4.6**

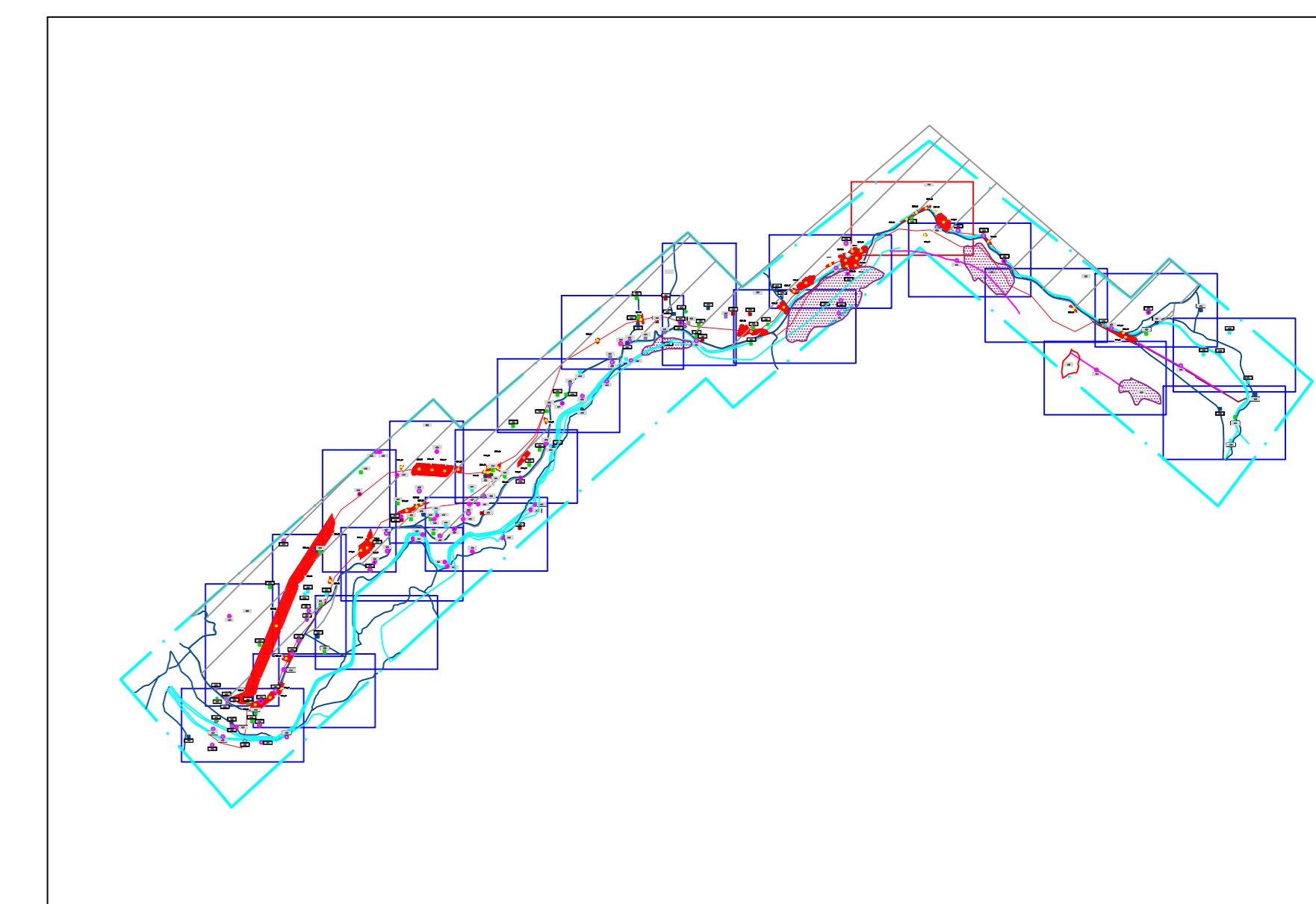
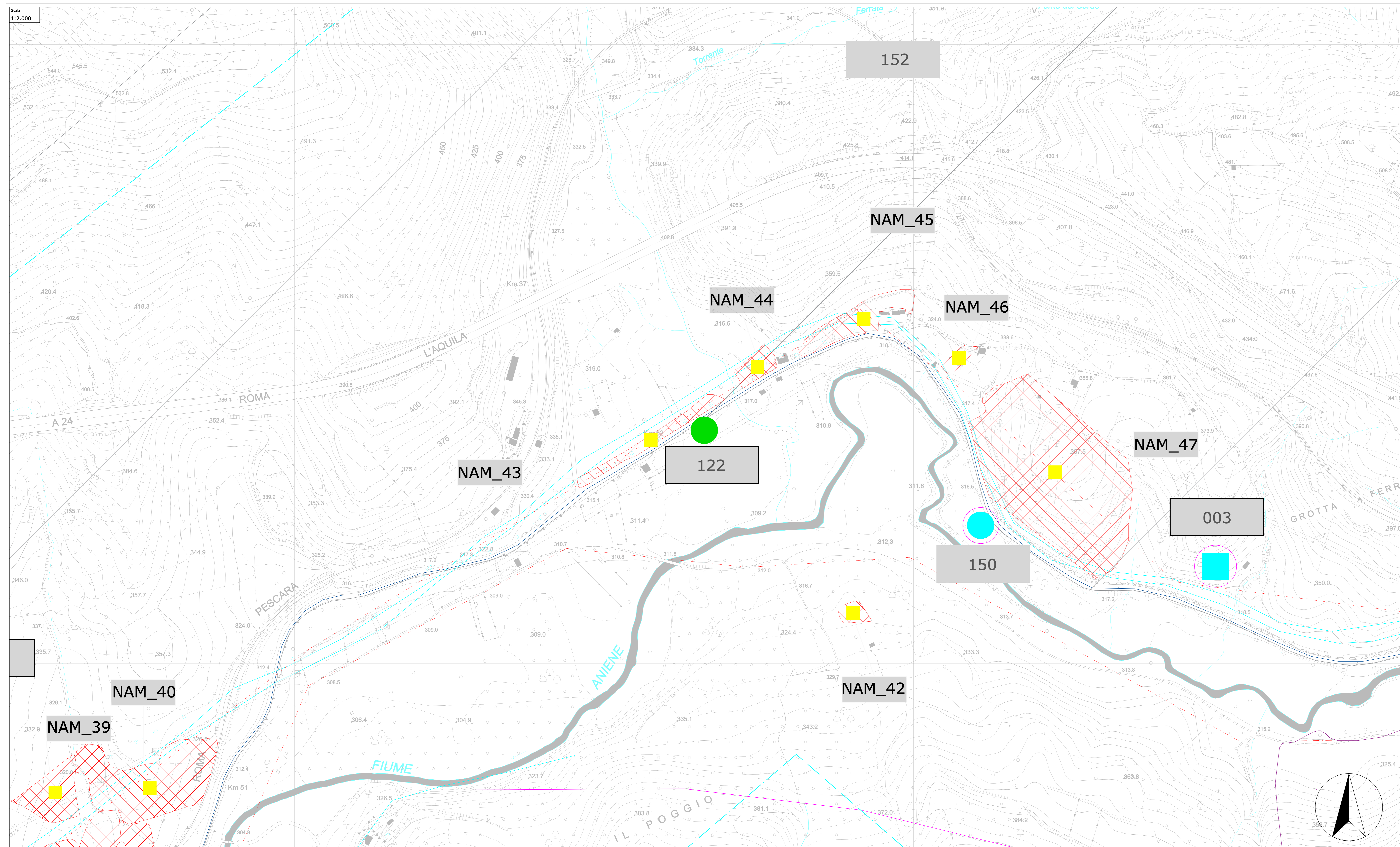

Inquadramento

**LEGENDA**

	Percorso NAM		Codice segnalazione da Ricognizione 2020
	Limiti area oggetto di ricognizione		affioramento di materiali sporadici (Ricognizioni NAM 2020)
	Limiti area oggetto di studio bibliografico		materiali di età repubblicana
	Codice sito		materiali di età imperiale
	incerto		materiali di età medievale-rinascimentale
	certo non georeferenziato		Beni di interesse, vaste località con valore storico tradizionale, bellezze panoramiche, (art. 136 del D.Lgs 42/2004)
	area affioramento materiale archeologico		Area di interesse archeologico già individuate (art. 13 co. 3, lett. a L.R. 24/1998)
	strutture murarie		
	tracciaci viari		
	tombe/necropoli		
	infrastrutture idriche		
	centro abitato antico		
	iscrizioni		
	sito vincolato		

Soprintendenza Archeologia, Belle Arti e Paesaggio per la città Metropolitana di Roma, la provincia di Viterbo e l'Etruria  
 Meridionale Palazzo Patrizi Clementi  
 via Cavalletti n° 2, 00186 Roma



Committente:  
**acea**  
 ACEA ATO2  
 GRUPPO ACEA S.p.A.  
 Piazzale Ostiense, 2  
 00154 Roma

Lavori:  
 LAVORI DI SCAVO PER INDAGINI NEL SOTTOSUOLO - LOTTO 2  
 NUOVO ACQUEDOTTO MARCIO - Verifica preventiva dell'interesse Archeologico

Impresa esecutrice:  
**ARA**  
 società cooperativa archeologica SIENA

Redazione:  
 Dott. Fabrizio Minucci  
 Dott. Massimo Pianigiani  
 Dott. Fabio Turchetta

Oggetto: Carta delle evidenze archeologiche

Scala: 1:100.000  
 1:2.000

Data: 15/03/2022

Foglio: 4.7