



PRESIDENZA DEL CONSIGLIO DEI MINISTRI

MESSA IN SICUREZZA DEL SISTEMA ACQUEDOTTISTICO DEL PESCHIERA PER L'APPROVVIGIONAMENTO IDRICO DI ROMA CAPITALE E DELL'AREA METROPOLITANA

IL COMMISSARIO STRAORDINARIO ING. PhD MASSIMO SESSA

SUB COMMISSARIO ING.

**aceq
acqua**
ACEA ATO 2 SPA



IL RESPONSABILE DEL PROCEDIMENTO

Ing. PhD Alessia Delle Site

SUPPORTO AL RESPONSABILE DEL PROCEDIMENTO

Dott. Avv. Vittorio Gennari
Sig.ra Claudia Iacobelli
Ing. Barnaba Paglia

**aceq
Ingegneria
e servizi**



CONSULENTE

Ing. Biagio Eramo

ELABORATO

A250PDS R008 1

COD. ATO2 AAM10118

DATA DICEMBRE 2021

SCALA

VARIE

Progetto di sicurezza e ammodernamento
dell'approvvigionamento della città
metropolitana di Roma

"Messa in sicurezza e ammodernamento del sistema
idrico del Peschiera",
L.n.108/2021, ex DL n.77/2021 art. 44 Allegato IV

AGG. N.	DATA	NOTE	FIRMA
1	03/22	AGGIORNAMENTO ELABORATI CSLLPP	
2			
3			
4			
5			
6			

**Sottoprogetto
NUOVO ACQUEDOTTO MARCIO – I LOTTO
DAL MANUFATTO ORIGINE AL SIFONE CERASO**
(con il finanziamento dell'Unione
europea – Next Generation EU) European
Union

PROGETTO DI FATTIBILITÀ TECNICA ED ECONOMICA

TEAM DI PROGETTAZIONE

CAPO PROGETTO

Ing. Angelo Marchetti

IDRAULICA

Ing. Eugenio Benedini

GEOLOGIA E IDROGEOLOGIA

Geom. Stefano Tosti

GEOTECNICA E STRUTTURE

Ing. Angelo Marchetti

ASPETTI AMBIENTALI

Ing. PhD Nicoletta Stracqualursi

Ing. Viviana Angeloro

ATTIVITÀ TECNICHE DI SUPPORTO

Geom. Stefano Francisci

ATTIVITÀ PATRIMONIALI

Geom. Fabio Pompei

Hanno collaborato:

Geom. Vito Di Paolo

Consulenti:

Dott. Archeologo Fabio

Turchetta

Dott. Archeologo Fabrizio

Minucci

**RELAZIONE PREVENTIVA DELL'INTERESSE
ARCHEOLOGICO**
Allegato 7: Carta delle evidenze arch.e
lav. di progetto

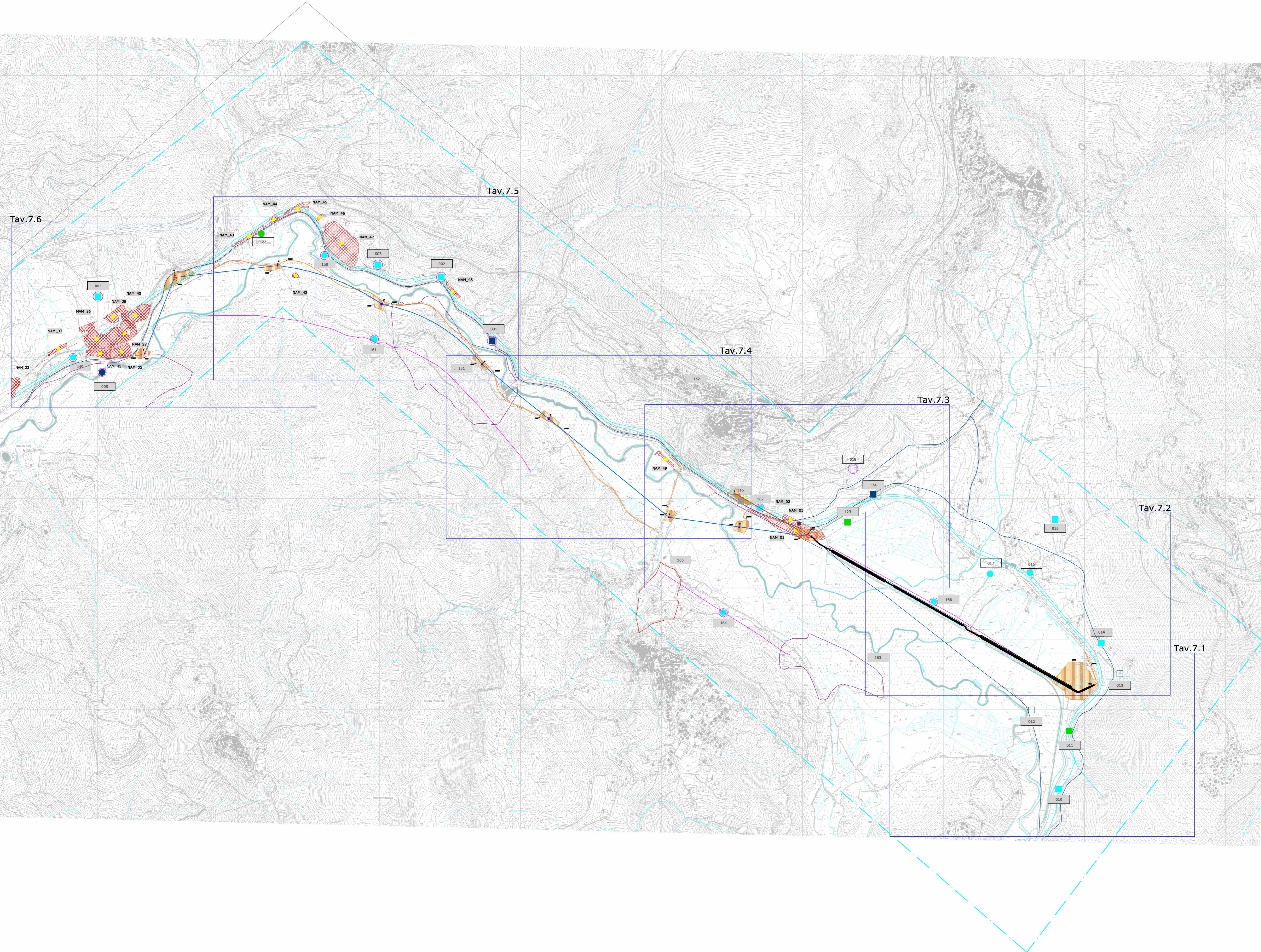

LEGENDA

- Percorso NAM
- Limiti area oggetto di ricognizione
- Limiti area oggetto di studio bibliografico
- 001 Codice sito
- incerto
- certo non georeferenziato
- △ georeferenziato
- area affioramento materiale archeologico
- strutture murarie
- tracciati viari
- tombe/necropoli
- infrastrutture idriche
- centro abitato antico
- iscrizioni
- sito vincolato
- NAM_01 Codice segnalazione da Ricognizione 2020
- affioramento di materiali sporadici (Ricognizioni NAM 2020)
- materiali di età repubblicana
- materiali di età imperiale
- materiali di età medievale-rinascimentale
- Beni di insieme, vaste località con valore estetico tradizionale, bellezze panoramiche, (art. 136 del Dvlg 42/2004)
- Aree di interesse archeologico già individuate (art. 13 co. 3, lett. a L.R 24/1998)
- Aree di cantiere
- Viabilità di cantiere
- Manufatti
- Pozzo

Soprintendenza Archeologia, Belle Arti e Paesaggio per la città Metropolitana di Roma, la provincia di Viterbo e l'Etruria Meridionale
 Palazzo Patrizi Clementi
 via Cavalletti n° 2, 00186 Roma

M7BACT **Ministero dei beni e delle attività culturali e del turismo**

Committente:

acea ACEA ATO2
 GRUPPO ACEA S.p.A.
 Piazzale Ostiense,2
 00154 Roma

Lavori:

LAVORI DI SCAVO PER INDAGINI NEL SOTTOSUOLO - LOTTO 2
 NUOVO ACQUEDOTTO MARCIO - Verifica preventiva dell'Interesse Archeologico

Impresa esecutrice:

società cooperativa **ARA** SIENA

Redazione:
 Dott. Fabrizio Minucci
 Dott. Massimo Pianigiani
 Dott. Fabio Turchetta

Oggetto:

Inquadramento generale Lotto 1
 Lavorazioni di progetto sovrapposte alla carta delle evidenze archeologiche

Scala:
 1:10.000

Data:
 15/03/2022

Tavola N.:
 7

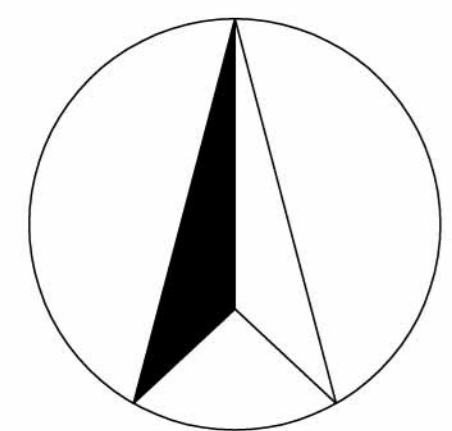

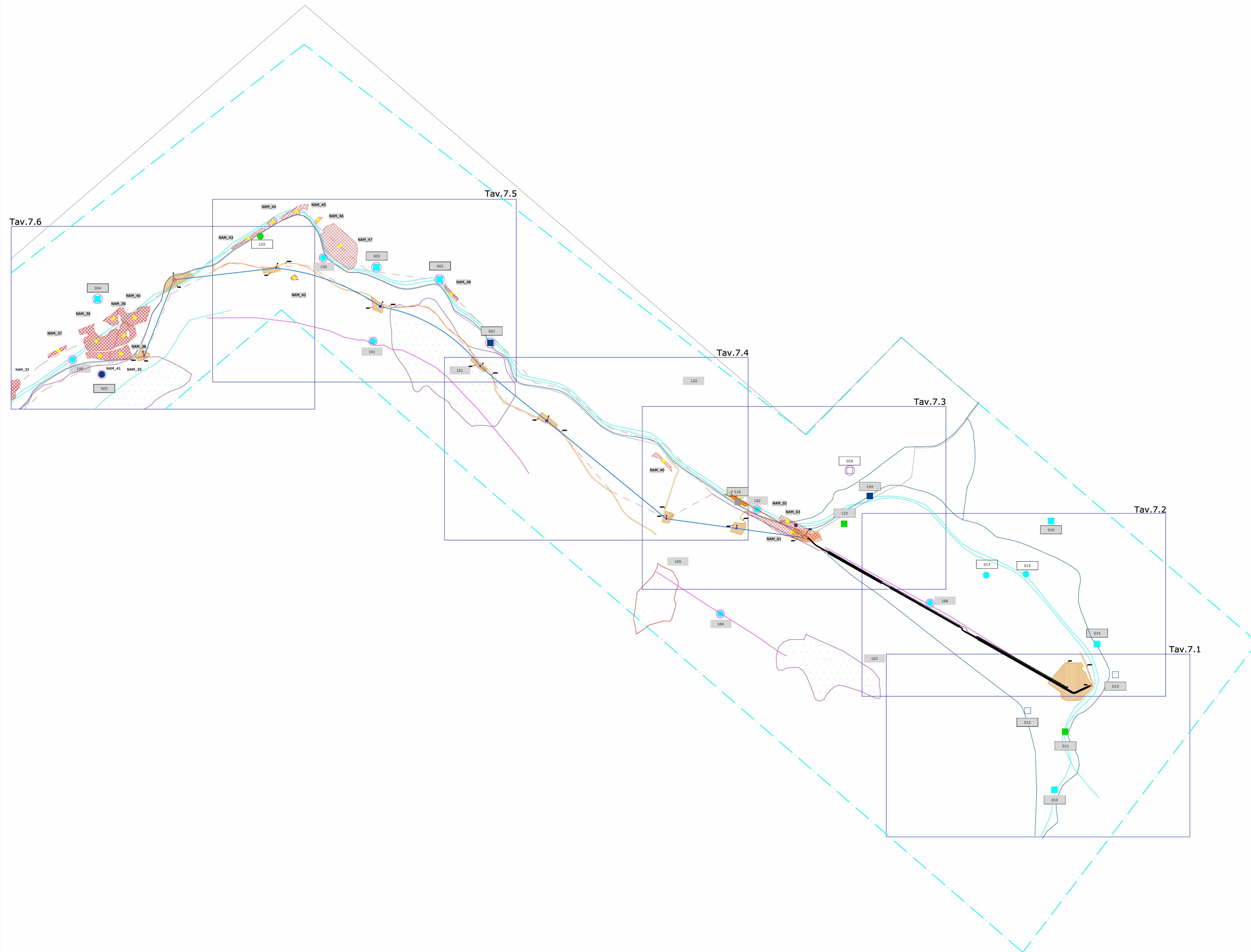

LEGENDA

- Percorso NAM
- Limiti area oggetto di ricognizione
- Limiti area oggetto di studio bibliografico

- 001 Codice sito
 - incerto
 - certo non georeferenziato
 - △ georeferenziato
 - area affioramento materiale archeologico
 - strutture murarie
 - tracciati viari
 - tombe/necropoli
 - infrastrutture idriche
 - centro abitato antico
 - iscrizioni
 - sito vincolato

- NAM_01 Codice segnalazione da Ricognizione 2020

- affioramento di materiali sporadici (Ricognizioni NAM 2020)
 - materiali di età repubblicana
 - materiali di età imperiale
 - materiali di età medievale-rinascimentale

- Beni di insieme, vaste località con valore estetico tradizionale, bellezze panoramiche, (art. 136 del Dvfo 42/2004)
- Aree di interesse archeologico già individuate (art. 13 co. 3, lett. a L.R 24/1998)
- Aree di cantiere
 - Viabilità di cantiere
 - Manufatti
 - Pozzo

Soprintendenza Archeologia, Belle Arti e Paesaggio per la città Metropolitana di Roma, la provincia di Viterbo e l'Etruria Meridionale Palazzo Patrizi Clementi via Cavalletti n° 2, 00186 Roma



Committente:
acea
 ACEA ATO2
 GRUPPO ACEA S.p.A.
 Piazzale Ostiense, 2
 00154 Roma

Lavori:
 LAVORI DI SCAVO PER INDAGINI NEL SOTTOSUOLO - LOTTO 2
 NUOVO ACQUEDOTTO MARCIO - Verifica preventiva dell'Interesse Archeologico

Impresa esecutrice:
ARCA
 società cooperativa archeologica SIENA

Redazione:
 Dott. Fabrizio Minucci
 Dott. Massimo Pianigiani
 Dott. Fabio Turchetta

Oggetto:
 Inquadramento generale Lotto 1
 Lavorazioni di progetto sovapposte alla carta delle evidenze archeologiche

Scala:
 1:10.000

Data:
 15/03/2022

Tavola N.º:
7a

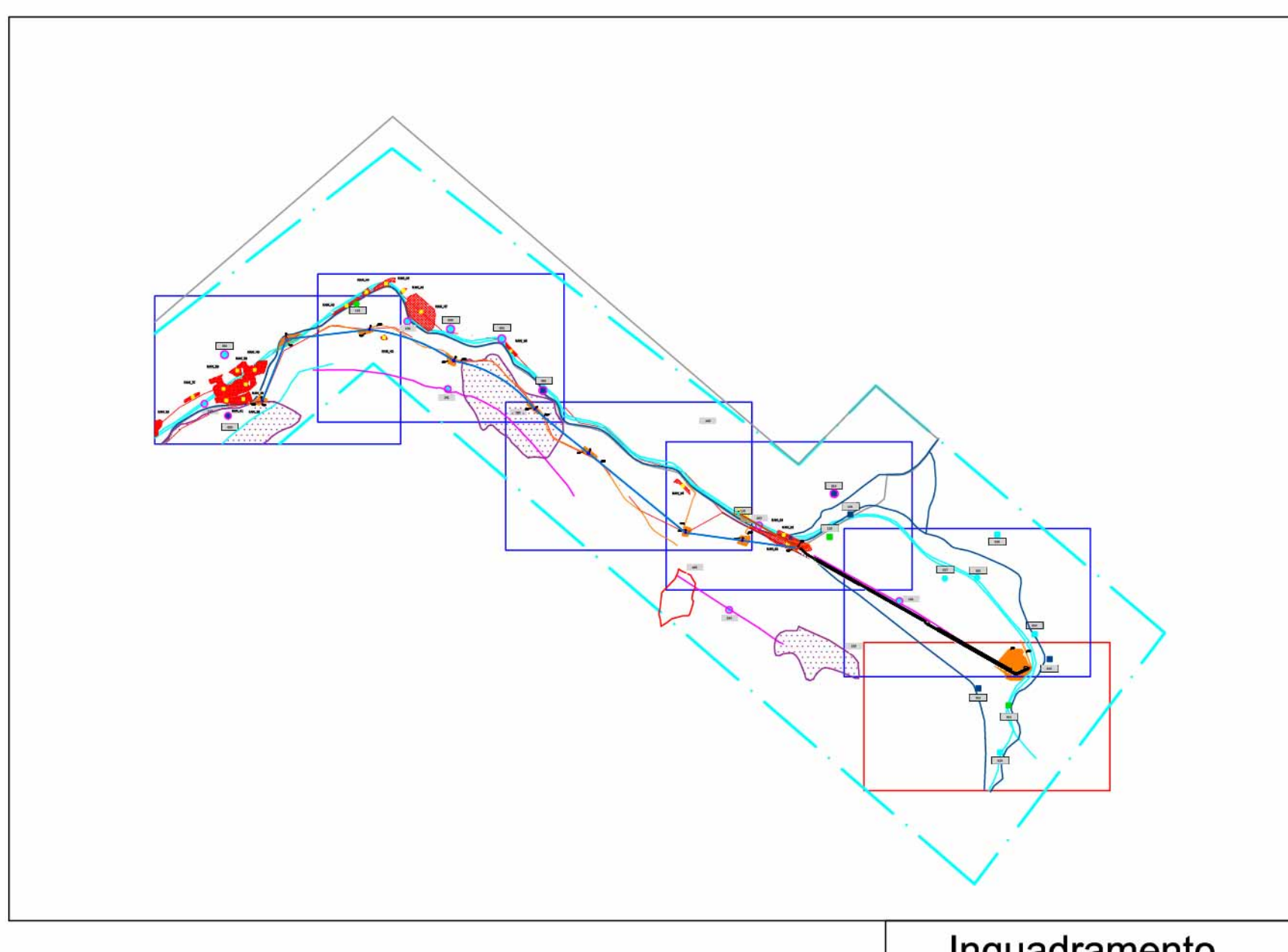
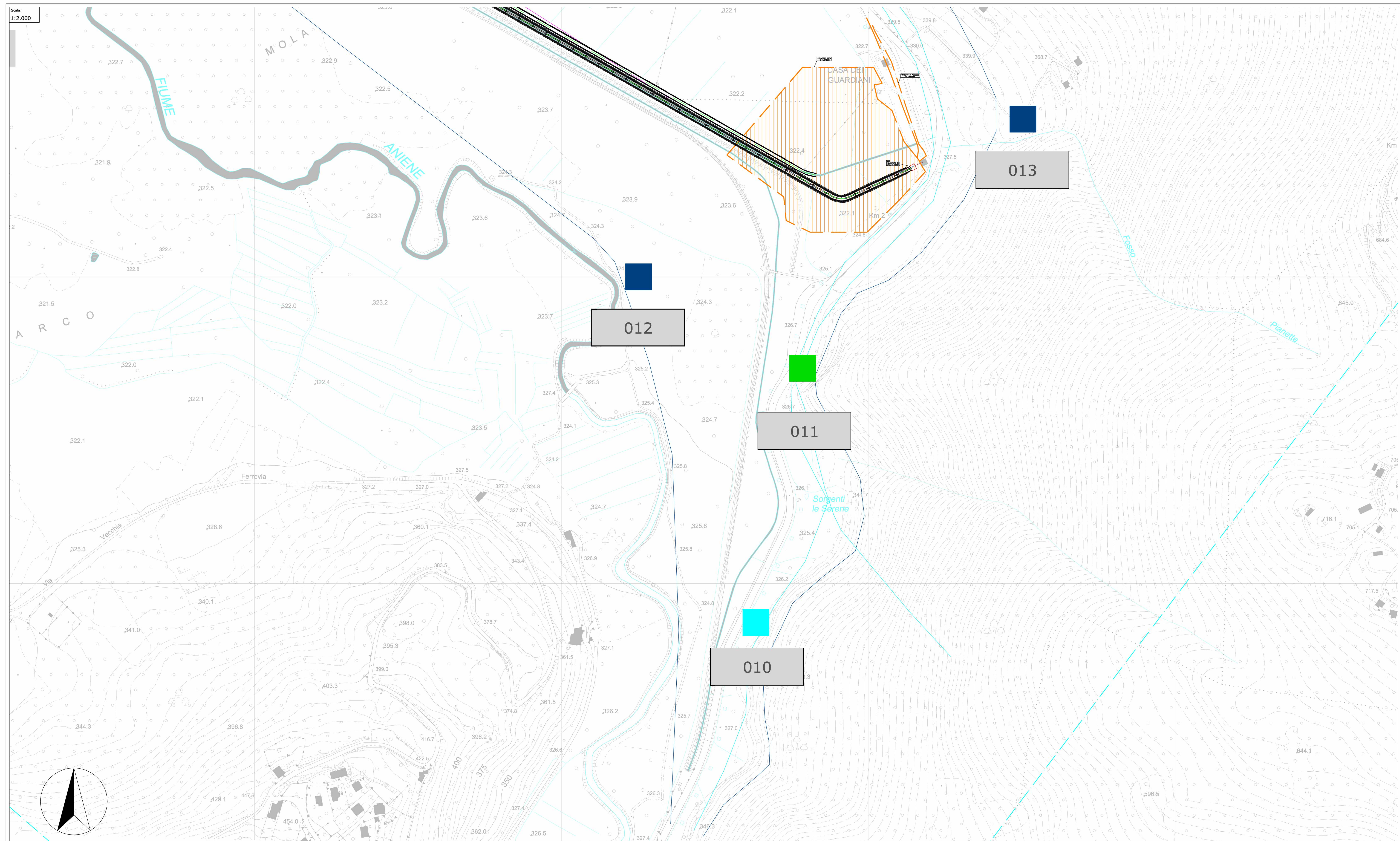

LEGENDA

	Percorso NAM
	Limiti area oggetto di ricognizione
	Limiti area oggetto di studio bibliografico
	Codice sito ○ incerto □ certo non georeferenziato △ georeferenziato
	area affioramento materiale archeologico
	strutture murarie
	traccianti viari
	tombe/necropoli
	infrastrutture idriche
	centro abitato antico
	iscrizioni
	sito vincolato
	affioramento di materiali sporadici (Ricognizioni NAM 2020)
	materiali di età repubblicana
	materiali di età imperiale
	materiale di età medievale-rinascimentale
	Codice segnalazione da Ricognizione 2020 Bari di insieme, vaste località con valore estetico tradizionale, bellezza panoramica, (art. 136 del D.lgs 42/2004)
	Area di interesse archeologico già individuata (art. 13 co. 3, lett. a L.R 24/1998)
	Area di cantiere
	Viabilità di cantiere
	Mancuati
	Pozzo

Soprintendenza Archeologia, Belle Arti e Paesaggio per la città Metropolitana di Roma, la provincia di Viterbo e l'Etruria
 Meridionale Palazzo Patrizi Clementi
 via Cavalletti n° 2, 00186 Roma

MTBACI Ministero dei beni e delle attività culturali e del turismo

Committente: ACEA ATO2 GRUPPO ACEA S.p.A. Piazzale Ostiense, 2 00154 Roma

Lavori: LAVORI DI SCAVO PER INDAGINI NEL SOTTOSUOLO - LOTTO 2 NUOVO ACQUEDOTTO MARCIO - Verifica preventiva dell'interesse Archeologico

Impresa esecutrice: società cooperativa archeologica **ARA** SIENA

Redazione: Dott. Fabrizio Minuocci, Dott. Massimo Pianigiani, Dott. Fabio Turchetta

Oggetto: Lavorazioni di progetto sovrapposte alla carta delle evidenze archeologiche	Scala: 1:50.000 1:2.000	Foglio N.: 7.1
Date: 15/03/2022		

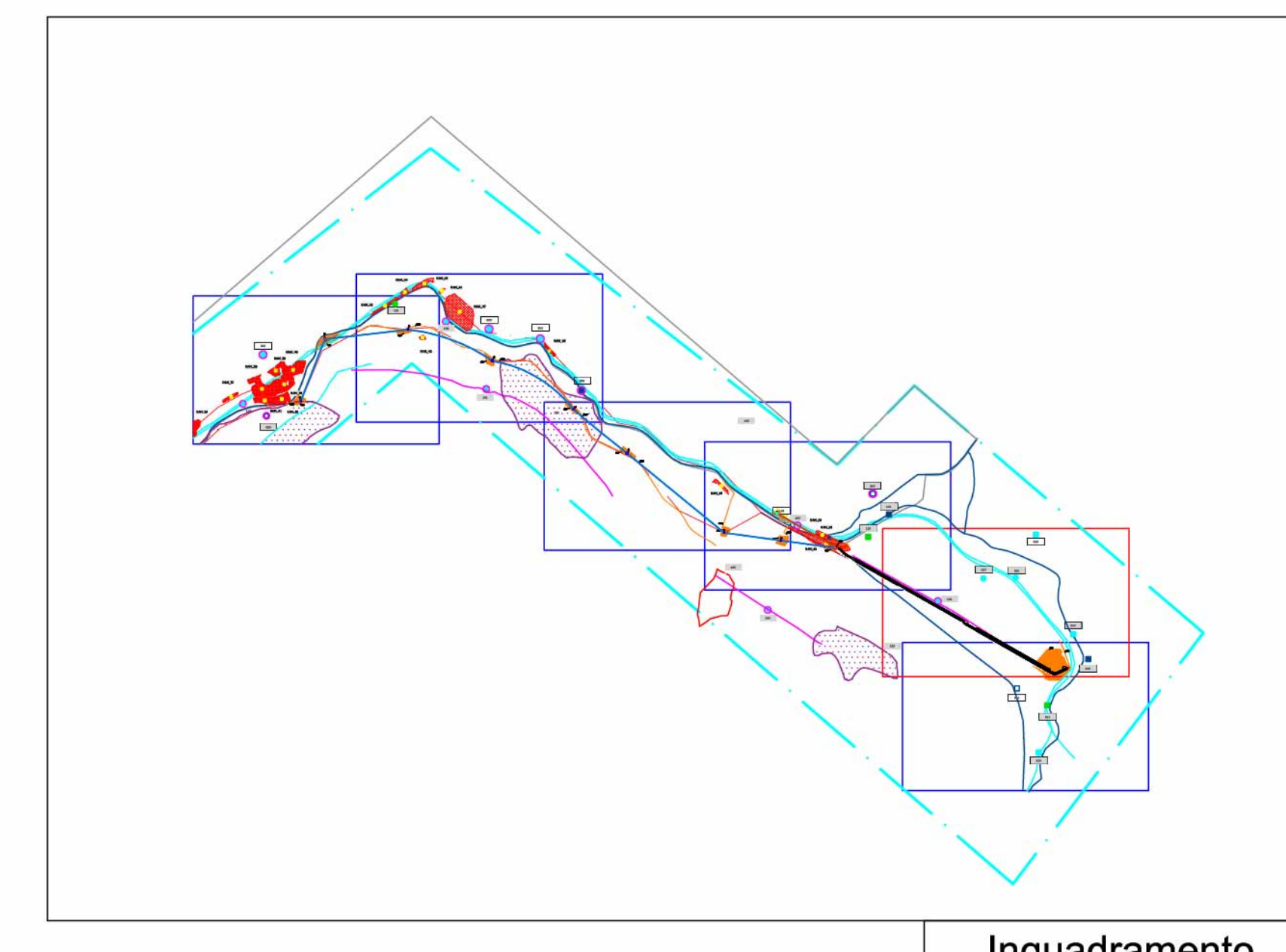
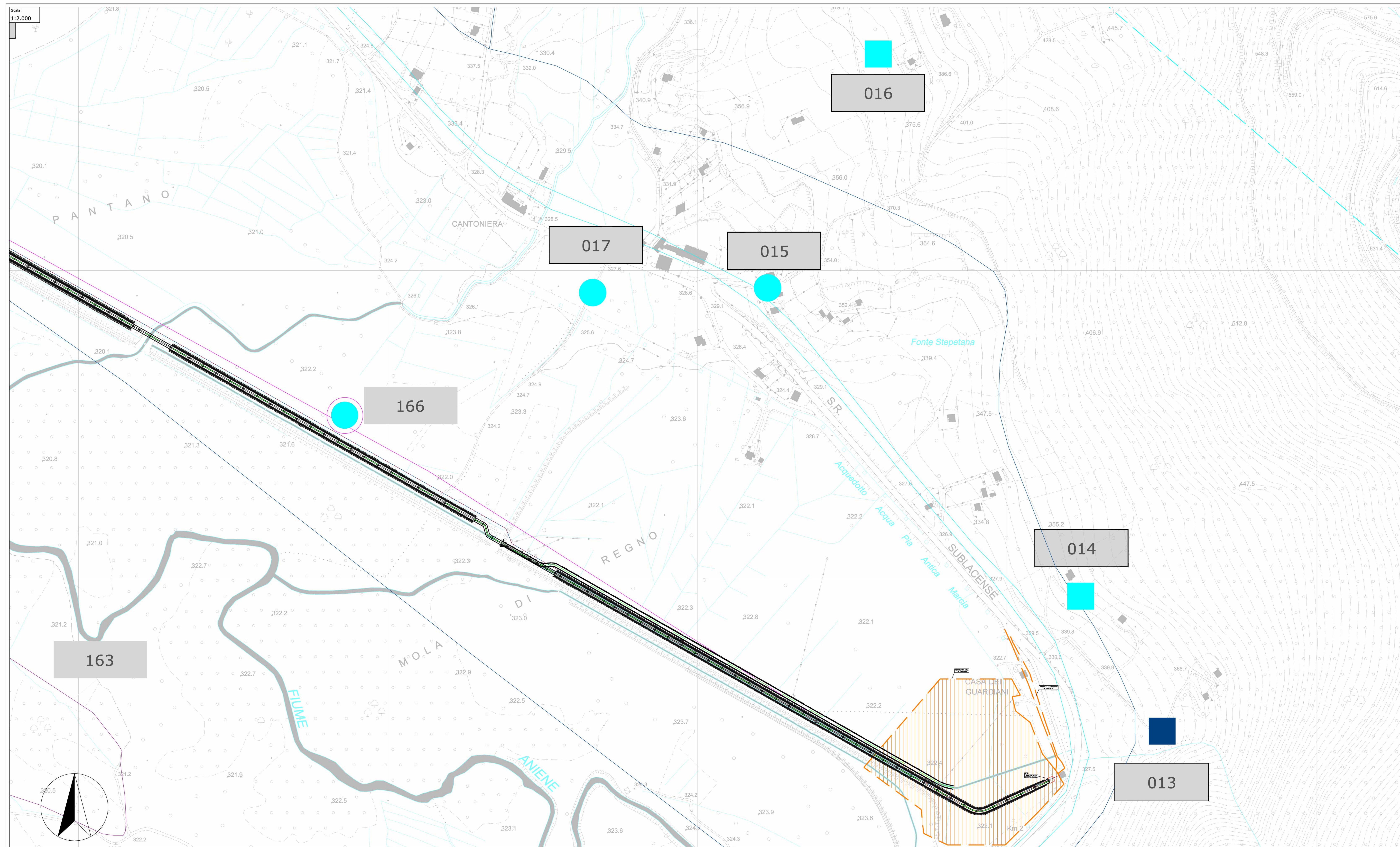

Soprintendenza Archeologia, Belle Arti e Paesaggio per la città Metropolitana di Roma, la provincia di Viterbo e l'Etruria
Meridionale Palazzo Patrizi Clementi
via Cavalletti n° 2, 00186 Roma



Ministero dei beni e delle attività culturali e del turismo

Committente:



ACEA ATO2
GRUPPO ACEA S.p.A.
Piazzale Ostiense,2
00154 Roma

Lavori:
LAVORI DI SCAVO PER INDAGINI NEL SOTTOSUOLO - LOTTO 2
NUOVO ACQUEDOTTO MARCIA - Verifica preventiva dell'interesse Archeologico

Impresa esecutrice:



società cooperativa archeologica SIENA

Redazione:
Dott. Fabrizio Minucci
Dott. Massimo Pianigiani
Dott. Fabio Turchetta

Objetto:
Lavorazioni di progetto sovrapposte alla carta delle evidenze archeologiche

Scala:
1:50.000
1:2.000

Data:
15/03/2022

Tavola N.:
7.2

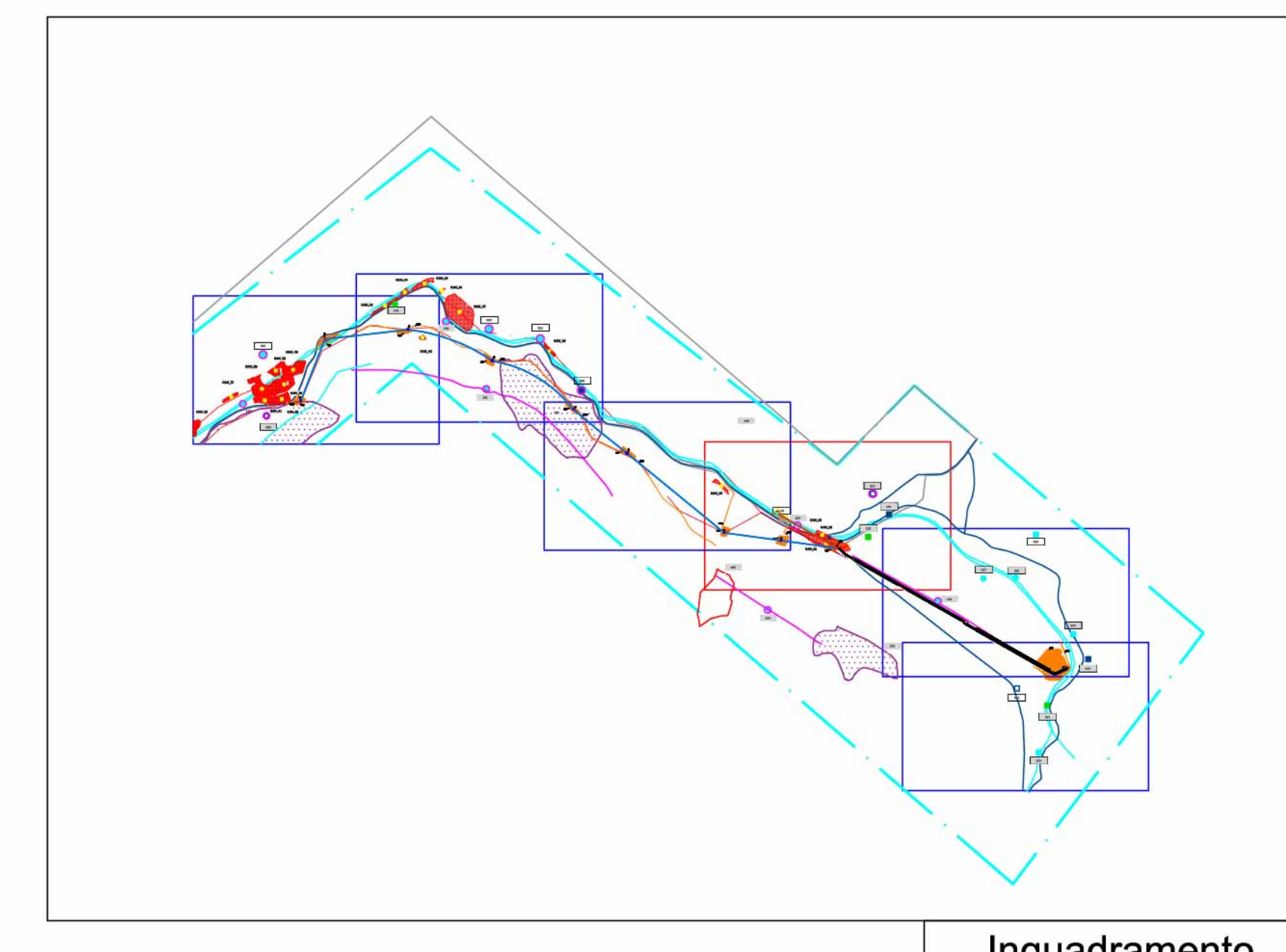
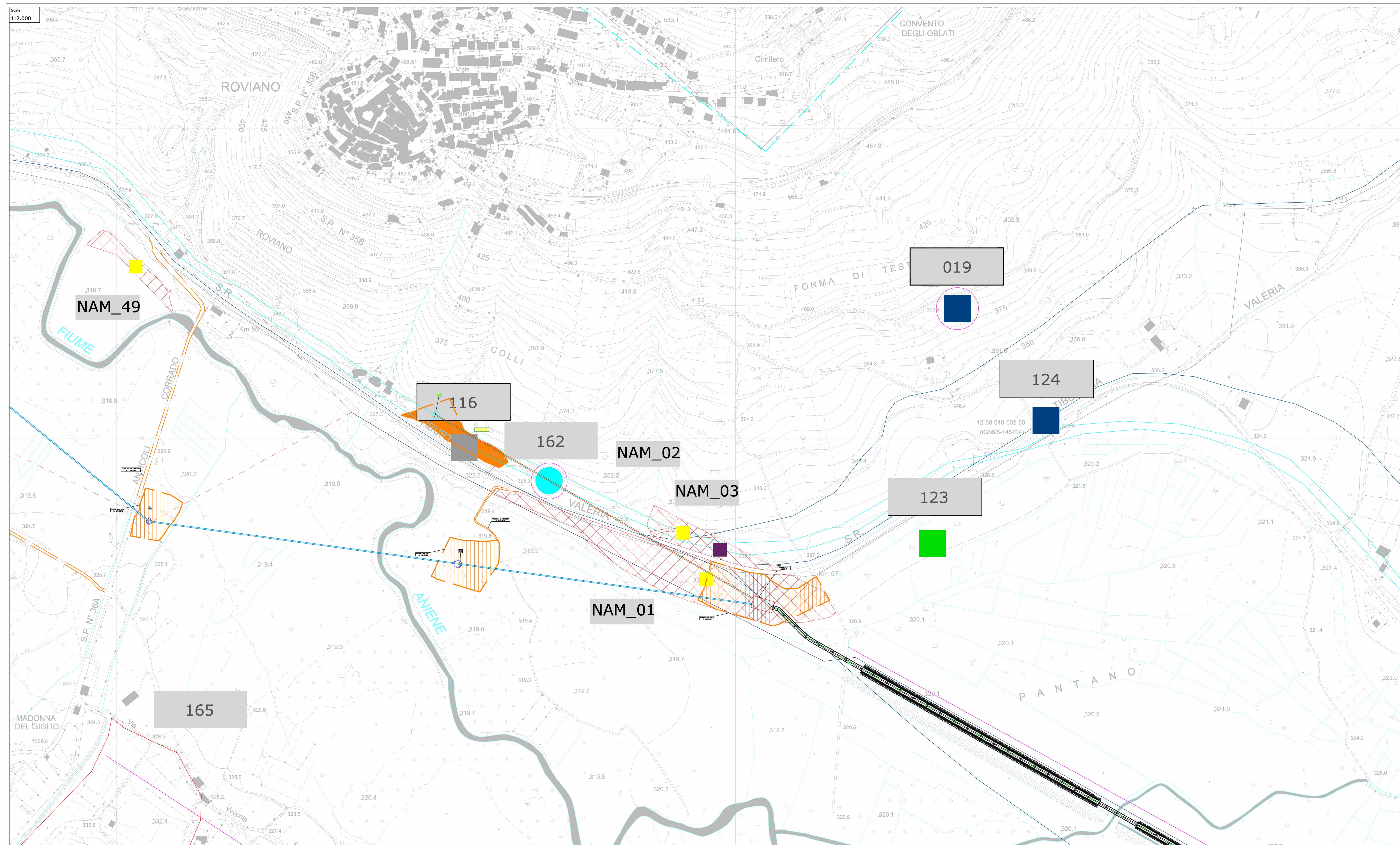

Soprintendenza Archeologia, Belle Arti e Paesaggio per la città Metropolitana di Roma, la provincia di Viterbo e l'Etruria
Meridionale Palazzo Patrizi Clementi
via Cavalletti n° 2, 00186 Roma

MIBACT Ministero dei beni e delle attività culturali e del turismo

Committente:

aceg ACEA ATO2 GRUPPO ACEA S.p.A. Piazzale Ostiense,2 00154 Roma

Lavori:

LAVORI DI SCAVO PER INDAGINI NEL SOTTOSUOLO - LOTTO 2
NUOVO ACQUEDOTTO MARCIO - Verifica preventiva dell'interesse Archeologico

Impresa esecutrice:

ARA società cooperativa archeologica SIENA

Redazione: Dott. Fabrizio Minucci, Dott. Massimo Pianigiani, Dott. Fabio Turchetta

Oggetto: Lavorazioni di progetto sovrapposte alla carta delle evidenze archeologiche

Scala: 1:50.000 / 1:2.000
Data: 15/03/2022

Foglio: 7.3

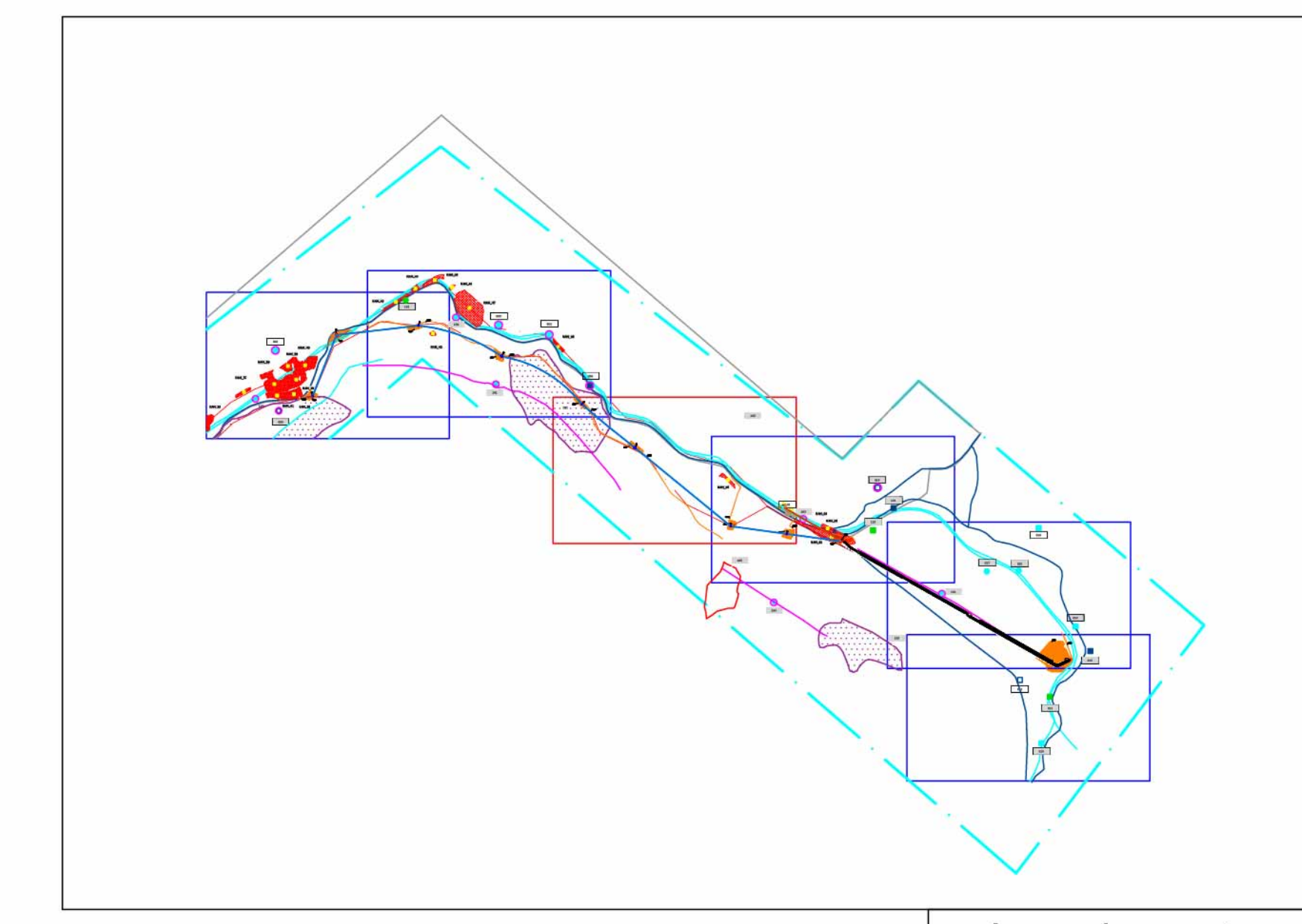
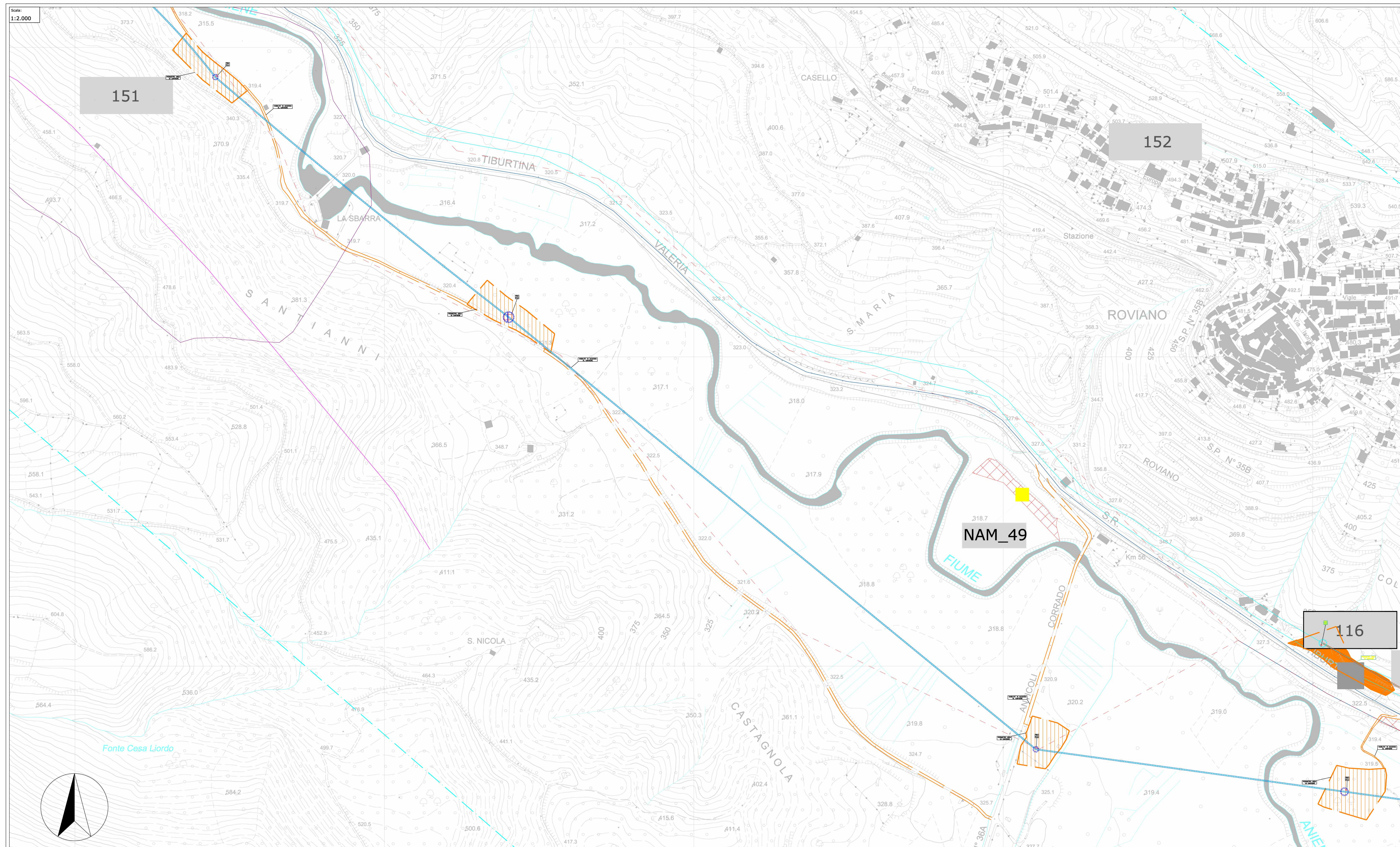

Soprintendenza Archeologia, Belle Arti e Paesaggio per la città Metropolitana di Roma, la provincia di Viterbo e l'Etruria
 Meridionale Palazzo Patrizi Clementi
 via Cavalletti n° 2, 00186 Roma



Ministero
dei beni e delle
attività culturali
e del turismo

Committente:
ace ACEA ATO2
GRUPPO ACEA S.p.A.
Piazzale Cesiense, 2
00154 Roma

Lavori:
**LAVORI DI SCAVO PER INDAGINI NEL SOTTOSUOLO - LOTTO 2
NUOVO ACQUEDOTTO MARCIO - Verifica preventiva dell'interesse Archeologico**

Impresa esecutrice:
società **ARA** SIENA
cooperativa
archeologica

Redazione:
Dott. Fabrizio Minuocci
Dott. Massimo Pianigiani
Dott. Fabio Turchetta

Oggetto:
Lavorazioni di progetto sovrapposte alla
carta delle evidenze archeologiche

Scala:
1:50.000
1:2.000

Data:
15/03/2022

Foglio N.
7.4

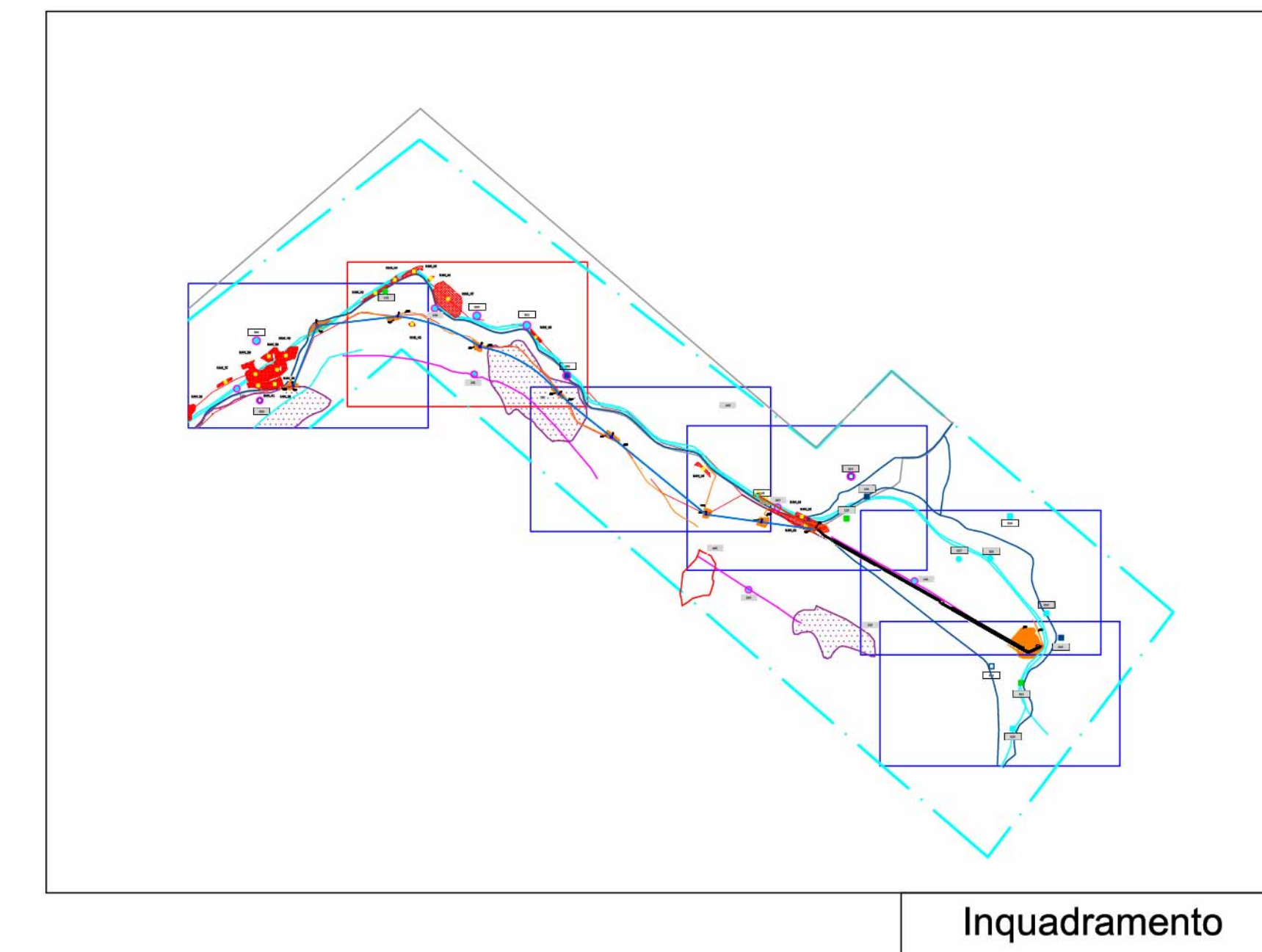
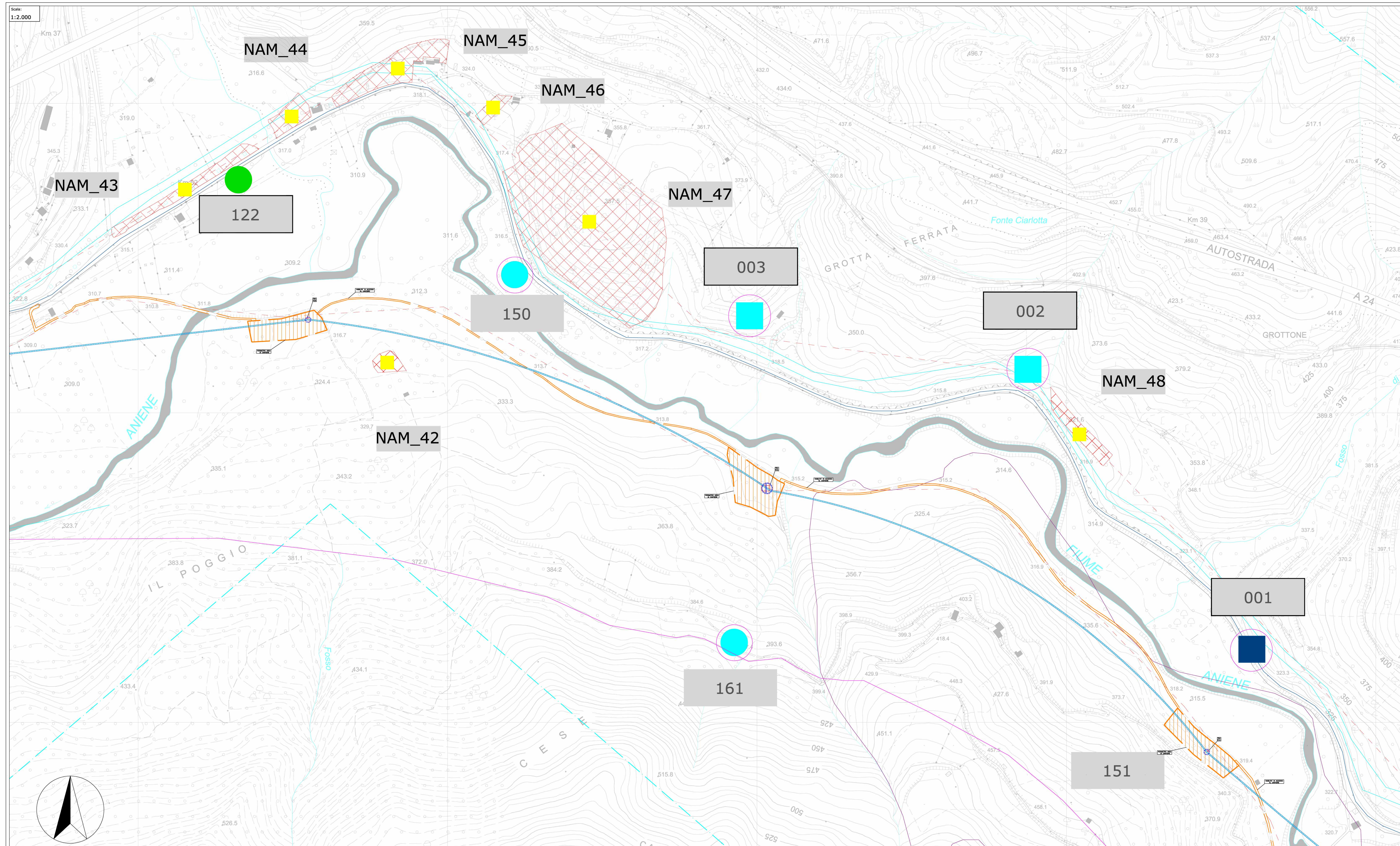

Soprintendenza Archeologia, Belle Arti e Paesaggio per la città Metropolitana di Roma, la provincia di Viterbo e l'Etruria
Meridionale Palazzo Patrizi Clementi
via Cavalletti n° 2, 00186 Roma

Ministero dei beni e delle attività culturali e del turismo

Committente: ACEA ATO2 GRUPPO ACEA S.p.A. Piazzale Ostiense,2 00154 Roma

Lavori: LAVORI DI SCAVO PER INDAGINI NEL SOTTOSUOLO - LOTTO 2 NUOVO ACQUEDOTTO MARCIO - Verifica preventiva dell'interesse Archeologico

Impresa esecutrice: societ  cooperativa archeologica ARA SIENA

Redazione: Dott. Fabrizio Minucci
Dott. Massimo Pianigiani
Dott. Fabio Turchetta

Oggetto: Lavorazioni di progetto sovapposte alla carta delle evidenze archeologiche

Scala: 1:50.000
1:2.000
Data: 15/03/2022

Foglio N.: **7.5**

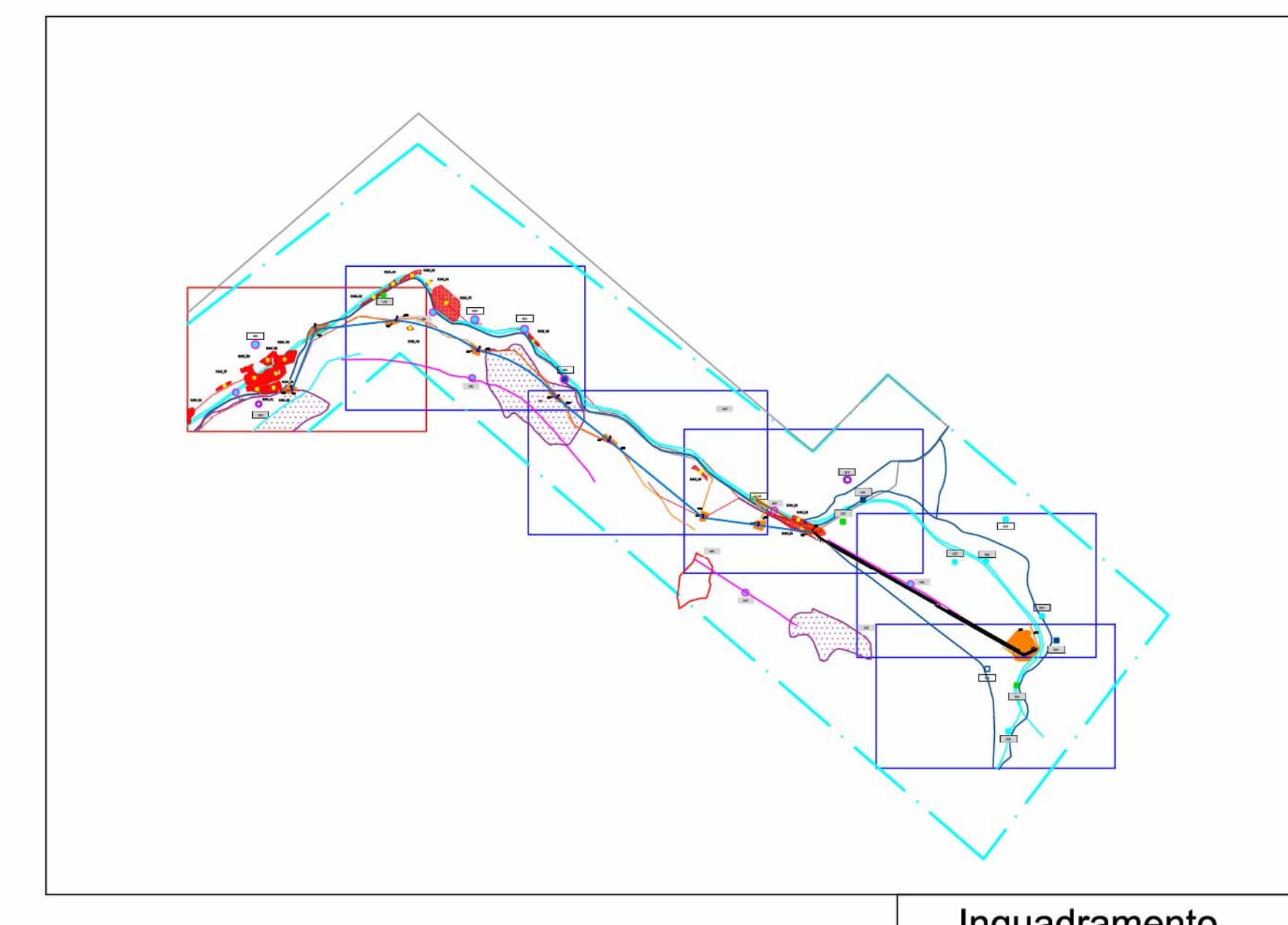
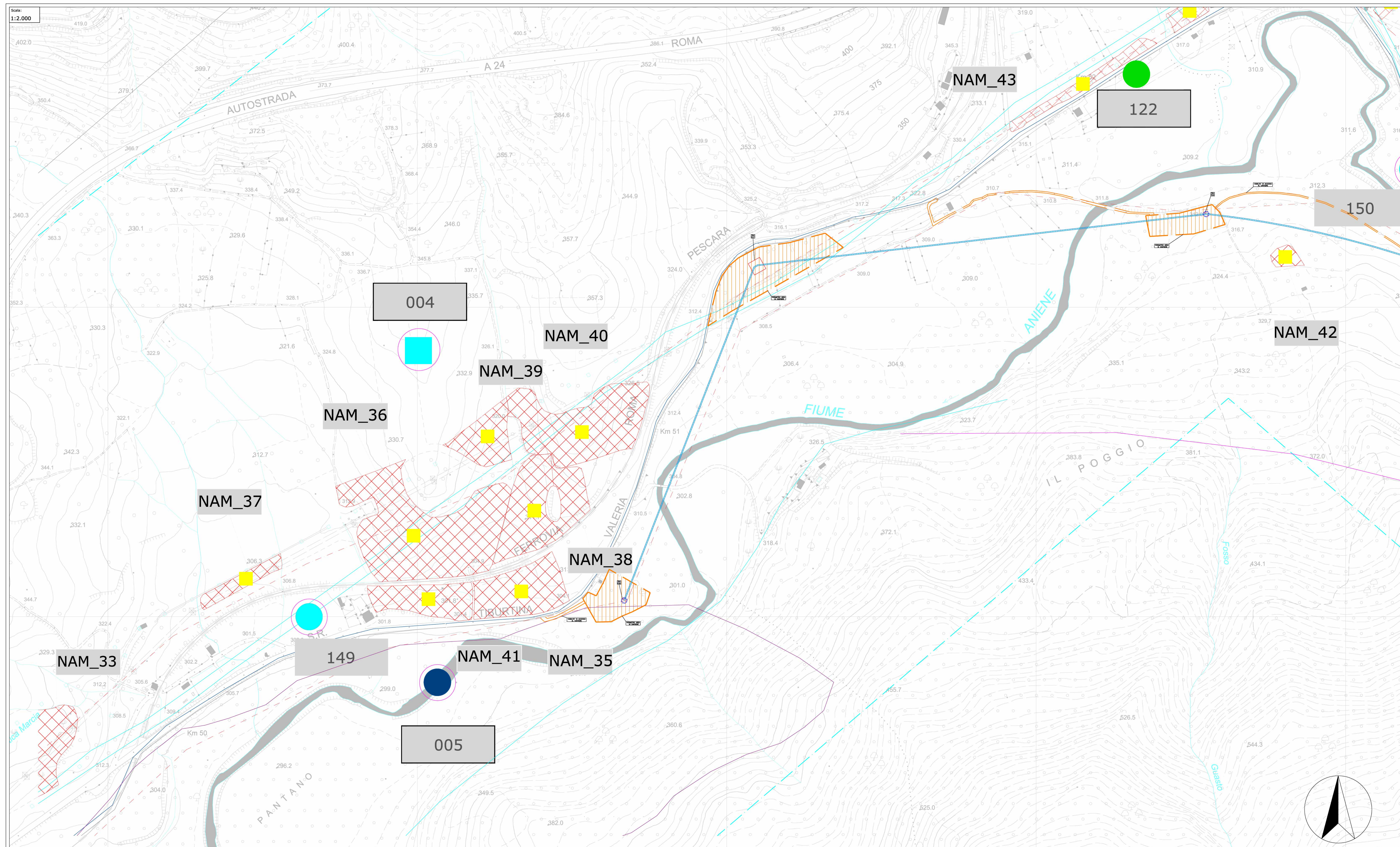

Soprintendenza Archeologia, Belle Arti e Paesaggio per la città Metropolitana di Roma, la provincia di Viterbo e l'Etruria
Meridionale Palazzo Patrizi Clementi
via Cavalotti n° 2, 00186 Roma



Committente:
ace
ACEA ATO2
GRUPPO ACEA S.p.A.
Piazzale Ostiense,2
00154 Roma

Lavori:
LAVORI DI SCAVO PER INDAGINI NEL SOTTOSUOLO - LOTTO 2
NUOVO ACQUEDOTTO MARCIO - Verifica preventiva dell'interesse Archeologico

Impresa esecutrice:
ARA
società cooperativa archeologica SIENA

Redazione:
Dott. Fabrizio Minucci
Dott. Massimo Pianigiani
Dott. Fabio Turchetta

Oggetto:
Lavorazioni di progetto sovrapposte alla carta delle evidenze archeologiche

Scala:
1:50.000
1:2.000

Data:
15/03/2022

Foglio N.º:
7.6

