

Legenda

LIMITI AMMINISTRATIVI

- Confini regionali
- Confini provinciali
- Confini comunali

OPERE ESISTENTI

- Acquedotto Marcio esistente

OPERE DI PROGETTO
Nuovo Acquedotto Marcio - Prima fase funzionale

- Tratto in microtunneling (TR2M1 e TR2M2)
- Tratto in microtunneling (TR4M1 e TR4M2)
- Tratto a cielo aperto partenza (TC1)
- Scarico
- Aree di cantiere

Stralcio PGRA - Carta della pericolosità idraulica

Classi di pericolosità

- P3 - elevata probabilità (alluvioni frequenti)
- P2 - media probabilità (alluvioni poco frequenti)
- P1 - bassa probabilità (alluvioni rare di estrema intensità)
- P2 - media probabilità (alluvioni poco frequenti da ingressione marina)
- Bacini con alta vulnerabilità alle flash floods

Sezioni idrauliche

- Localizzazione delle sezioni idrauliche

*Codice della sezione
Per la cartografia idraulica associata si rimanda all'allegato "Sezioni"

Limiti amministrativi (Fonte: ISTAT 2019)

- Limiti regionali
- Limiti provinciali
- Limiti comunali
- Limiti delle Units Of Management

Fonte: Piano Gestione Rischio di Alluvioni (PGRA) Distretto Idrografico dell'Appennino Centrale - IT°CICLO - Mappa della pericolosità (Tavole: 899, 900, 910, 919)

Stralcio PGRA - Carta del rischio idraulico

Classe di Rischio

- R4 - Rischio molto elevato
- R3 - Rischio elevato
- R2 - Rischio medio
- R1 - Rischio moderato o nullo

Simbologia

- Scuole
- Dighe
- Impianti Direttiva IED
- Ospedali
- Stazioni e centrali della rete elettrica
- Rete dell'energia elettrica (linee aeree e cavi)
- Rete stradale
- Rete ferroviaria

Stima degli abitanti in zone a rischio

- 10 < abitanti < 100
- 100 < abitanti < 1000
- 1000 < abitanti < 5000
- abitanti > 5000

Limiti amministrativi (Fonte: ISTAT 2019)

- Limiti regionali
- Limiti provinciali
- Limiti comunali
- Limiti delle Units Of Management

Fonte: Piano Gestione Rischio di Alluvioni (PGRA) Distretto Idrografico dell'Appennino Centrale - IT°CICLO - Mappa del rischio (Tavole: 898, 900, 910, 919)

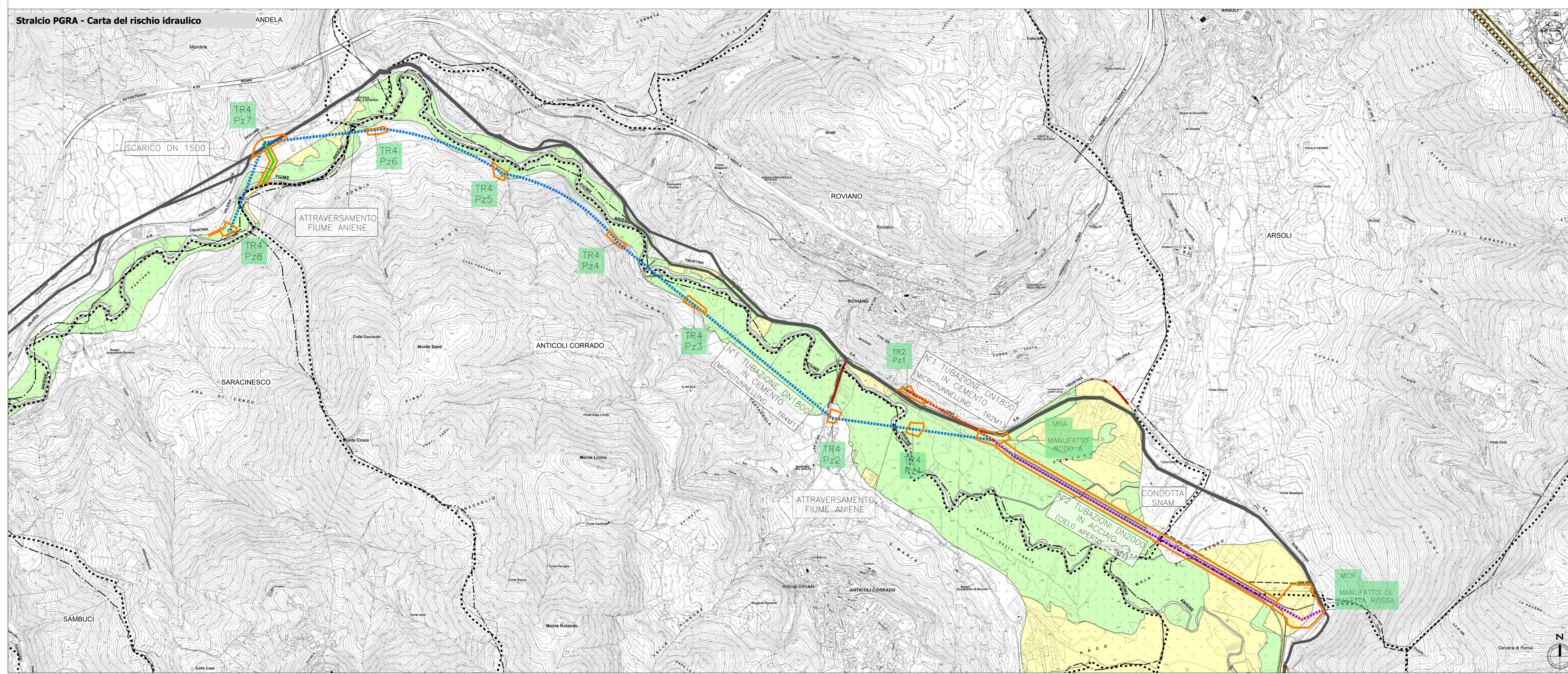

Stralcio PGRA - Carta del rischio idraulico

Classe di Rischio

- R4 - Rischio molto elevato
- R3 - Rischio elevato
- R2 - Rischio medio
- R1 - Rischio moderato o nullo

Simbologia

- Scuole
- Dighe
- Impianti Direttiva IED
- Ospedali
- Stazioni e centrali della rete elettrica
- Rete dell'energia elettrica (linee aeree e cavi)
- Rete stradale
- Rete ferroviaria

Stima degli abitanti in zone a rischio

- 10 < abitanti < 100
- 100 < abitanti < 1000
- 1000 < abitanti < 5000
- abitanti > 5000

Limiti amministrativi (Fonte: ISTAT 2019)

- Limiti regionali
- Limiti provinciali
- Limiti comunali
- Limiti delle Units Of Management

Fonte: Piano Gestione Rischio di Alluvioni (PGRA) Distretto Idrografico dell'Appennino Centrale - IT°CICLO - Mappa del rischio (Tavole: 898, 900, 910, 919)

PRESIDENZA DEL CONSIGLIO DEI MINISTRI
MESSA IN SICUREZZA DEL SISTEMA
ACQUEDOTTISTICO DEL PESCHIERA PER
L'APPROVVIGIONAMENTO IDRICO
DI ROMA CAPITALE E DELL'AREA METROPOLITANA
IL COMMISSARIO STRAORDINARIO ING. PHD MASSIMO SESSA
SUB COMMISSARIO ING.

ACEA
ACEA ATO 2 SPA

IRIP
ING. BENEDETTA TRIGGIANI

IL RESPONSABILE DEL PROCEDIMENTO
ING. PHD ANASSIA DALLA SILE
SUPPORTO AL RESPONSABILE DEL PROCEDIMENTO
Dot. Avv. Vittorio Genari
Sig.ra Claudia Iacobelli
Ing. Benedetta Triggiani

ELABORATO
A250SIA DO120
COD. ATO2_AAM10118
DATA: DICEMBRE 2021 | SCALA: 1:15000

Progetto di sicurezza e ammodernamento dell'approvvigionamento della città metropolitana di Roma "Messa in sicurezza e ammodernamento del sistema idrico del Peschiera", L.n.108/2021, ex DL n.77/2021 art. 44 Allegato IV

AGG. N.	DATA	NOTE	FIRMA
1			
2			
3			
4			
5			
6			

Sottoprogetto
NUOVO ACQUEDOTTO MARCIO - I LOTTO DAL MANUFATTO ORIGINE AL SIFONE CERASO
(con il finanziamento dell'Unione europea - Next Generation EU)

PROGETTO DI FATIBILITÀ TECNICA ED ECONOMICA

TEAM DI PROGETTAZIONE
CAPO PROGETTO
ING. ANGELO MARCONETTI
ASPECTI AMBIENTALI
ING. RICCARDO STRACQUARINI
ING. VINCENZO ANGELO
HOMO COLLABORATO:
ING. FRANCESCO GIORGIO
ING. PHD SERENA CONSERVA
ING. SIMONE LEONI
DOTT. SARA FERRARI
DOTT. SIMONE FABBRO
DOTT. FILIPPO ARSIE

CONSULENTE
ING. BENEDETTA TRIGGIANI

STUDIO DI IMPATTO AMBIENTALE
STRUMENTI DI PIANIFICAZIONE E SISTEMA VINCULISTICO
Carta della pericolosità e rischio idraulico (stralcio PGRA)