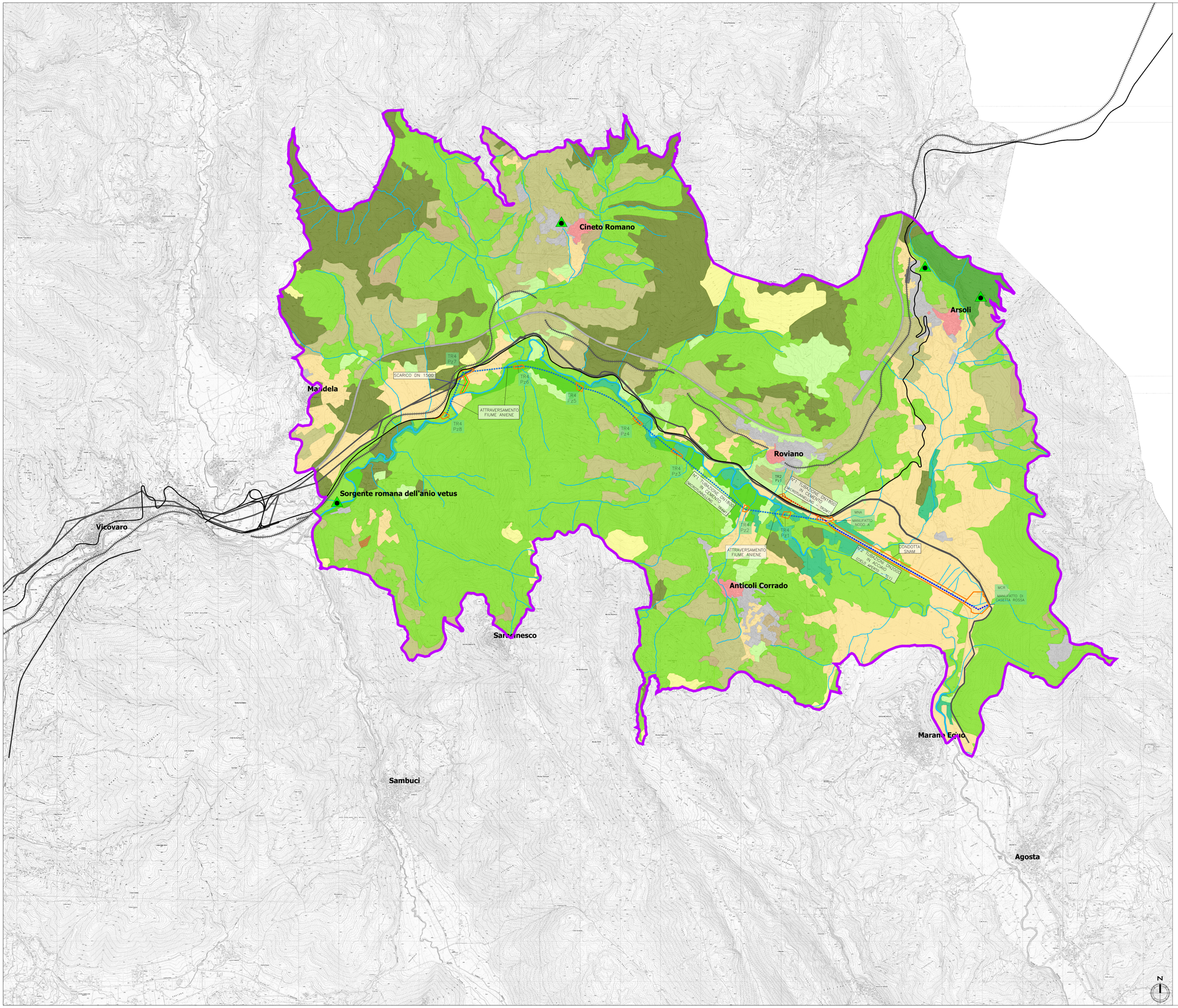

Legenda

Contesto paesaggistico di riferimento

OPERE ESISTENTI

Acquedotto Marcio esistente

OPERE DI PROGETTO

Nuovo Acquedotto Marcio - Prima fase funzionale

Tratto in microtunnelling (TR2M1 E TR2M2)

Tratto in microtunnelling (TR4M1 E TR4M2)

Tratto a cielo aperto partenza (TC1)

Scarico

Aree di cantiere

Sistema dell'Infrastrutturazione

Infrastrutturazione storicizzata

Via Tiburtina Valeria

Ferrovia Roma - Sulmona

Infrastrutture di contesto

Rete stradale ed autostradale

Ferrovia

Elementi puntuali delle infrastrutture di rete

Sistema insediativo

Insediamenti urbani storici

Aree urbanizzate

Sistema agricolo

Pascoli

Colture erbacee

Colture arboree

Uliveti

Sistema naturale e seminaturale

Valle fluviale

Aniene

Reticolo idrografico

Boschi ripariali

Complessi collinari e montuosi

Aree con vegetazione rada e in rinaturalizzazione

Aree con vegetazione erbacea

Cespuglieti

Boschi di latifoglie

Boschi di conifere

Geositi

PRESIDENZA DEL CONSIGLIO DEI MINISTRI

MESSA IN SICUREZZA DEL SISTEMA ACQUEDOTTISTICO DEL PESCHIERA PER L'APPROVVIGIONAMENTO IDRICO DI ROMA CAPITALE E DELL'AREA METROPOLITANA

IL COMMISSARIO STRAORDINARIO ING. PhD MASSIMO SESSA

SUB COMMISSARIO ING.

ACEA ATO 2 SPA

IL RESPONSABILE DEL PROCEDIMENTO
Ing. PhD Alessia Delle Site

SUPPORTO AL RESPONSABILE DEL PROCEDIMENTO
Dott. Avv. Vittorio Gennari
Sig.ra Claudia Iacobelli
Ing. Barnaba Paglia

CONSULENTE
Ing. Biagio Eramo

ELABORATO
A250 SIA D030 0

COD. ATO2 AAM10118

DATA DICEMBRE 2021 | SCALA 1:15000

AGG. N.	DATA	NOTE	FIRMA
1			
2			
3			
4			
5			
6			

Progetto di sicurezza e ammodernamento dell'approvvigionamento della città metropolitana di Roma "Messa in sicurezza e ammodernamento del sistema idrico del Peschiera", L.n.108/2021, ex DL n.77/2021 art. 44 Allegato IV

Sottoprogetto
NUOVO ACQUEDOTTO MARCIO – I LOTTO
DAL MANUFATTO ORIGINE AL SIFONE CERASO
(con il finanziamento dell'Unione europea – Next Generation EU)

PROGETTO DI FATTIBILITÀ TECNICA ED ECONOMICA

TEAM DI PROGETTAZIONE

CAPO PROGETTO
Ing. Angelo Marchetti

ASPETTI AMBIENTALI
Ing. PhD Nicoletta Stracqualursi
Ing. Viviana Angelora

Hanno collaborato:
Ing. Francesca Giorgi
Ing. PhD Serena Conservo
Ing. Simone Leoni
Dott. Alessandro Frugis
Dott. Salvatore Esposito
Geol. Simone Febo

CONSULENTI
I.R.O.D.E. s.r.l.

STUDIO DI IMPATTO AMBIENTALE

LO SCENARIO DI BASE

F – Sistema paesaggistico

Contesto e struttura del paesaggio