

TRATTO C - CARTA DELLA STRUTTURA DEL PAESAGGIO

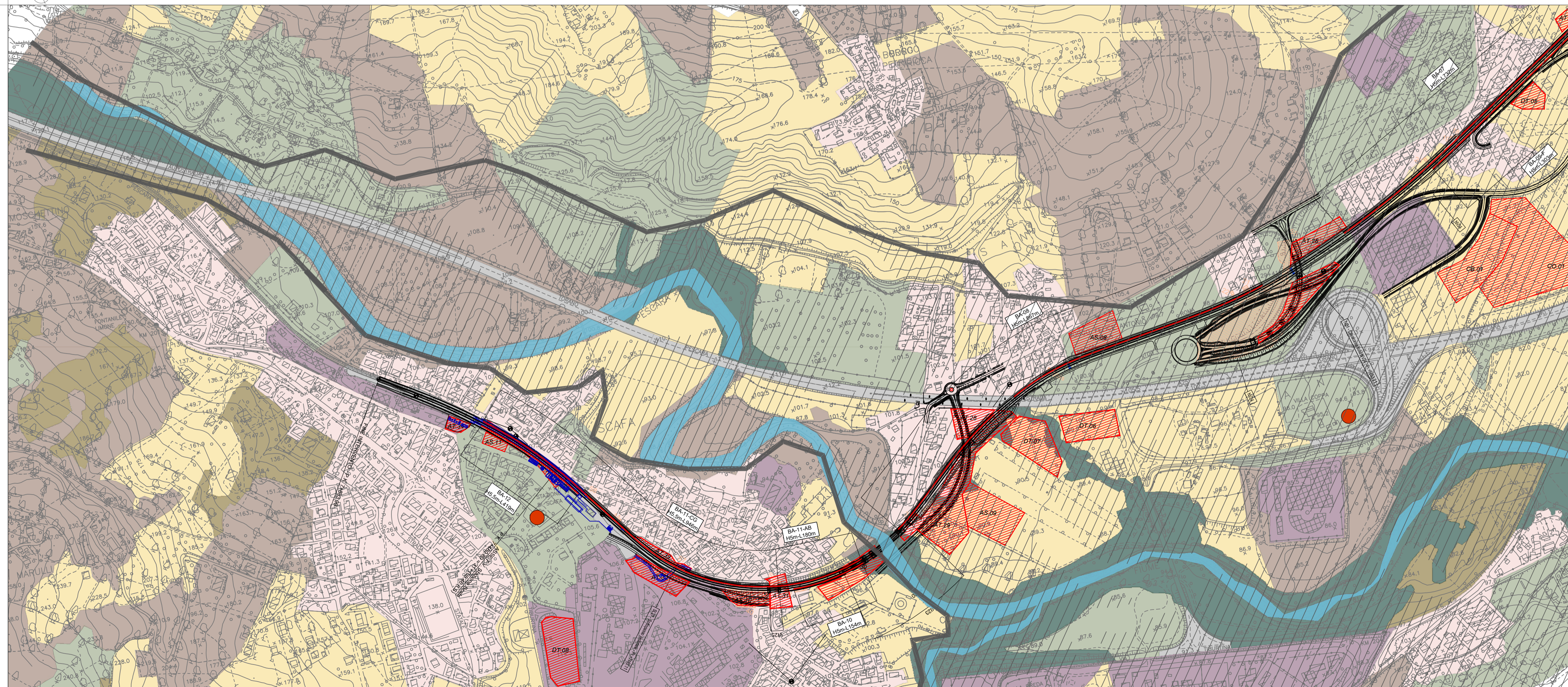

TRATTO D - CARTA DELLA STRUTTURA DEL PAESAGGIO

- LEGENDA**
- DESCRITTORI NATURALI O NATURALIFORMI**
- SISTEMA DELLA STRUTTURA FISICA E DELLE ACQUE SUPERFICIALI**
- Area del fondovalle
 - Linea pedecollinare di fondovalle
 - Corpi idrici
- SISTEMA DELLA STRUTTURA NATURALE**
- Boschi e aree verdi
 - Formazioni riparie
- DESCRITTORI DELL'INSEDIAMENTO ANTROPICO**
- Componenti del paesaggio urbano
- Inseediamento urbano
 - Inseediamento industriale commerciale o artigianale
- Componenti del paesaggio rurale
- Aree a ricolonizzazione naturale
 - Culture legnose
 - Seminativi
- ELEMENTI DELLA CONNESSIONE TERRITORIALE**
- Reti stradali e spazi accessori
- COMPONENTI DELLA TESTIMONIANZA STORICO CULTURALE**
- Architettura religiosa
 - Architettura civile
 - Case in terra
- Fonte: Elaborazione Carta dell'Uso del Suolo Regione Abruzzo
Sistema delle conoscenze condivise Regione Abruzzo
Foto aeree aggiornamento 2020-Google Earth

TRACCIATO DI PROGETTO

- Demolizioni
- Tracciato ferroviario
- Nuova viabilità
- Barriere antirumore
- Opere connesse
- Sistemazioni idrauliche
- Aree di cantiere

KEY PLAN

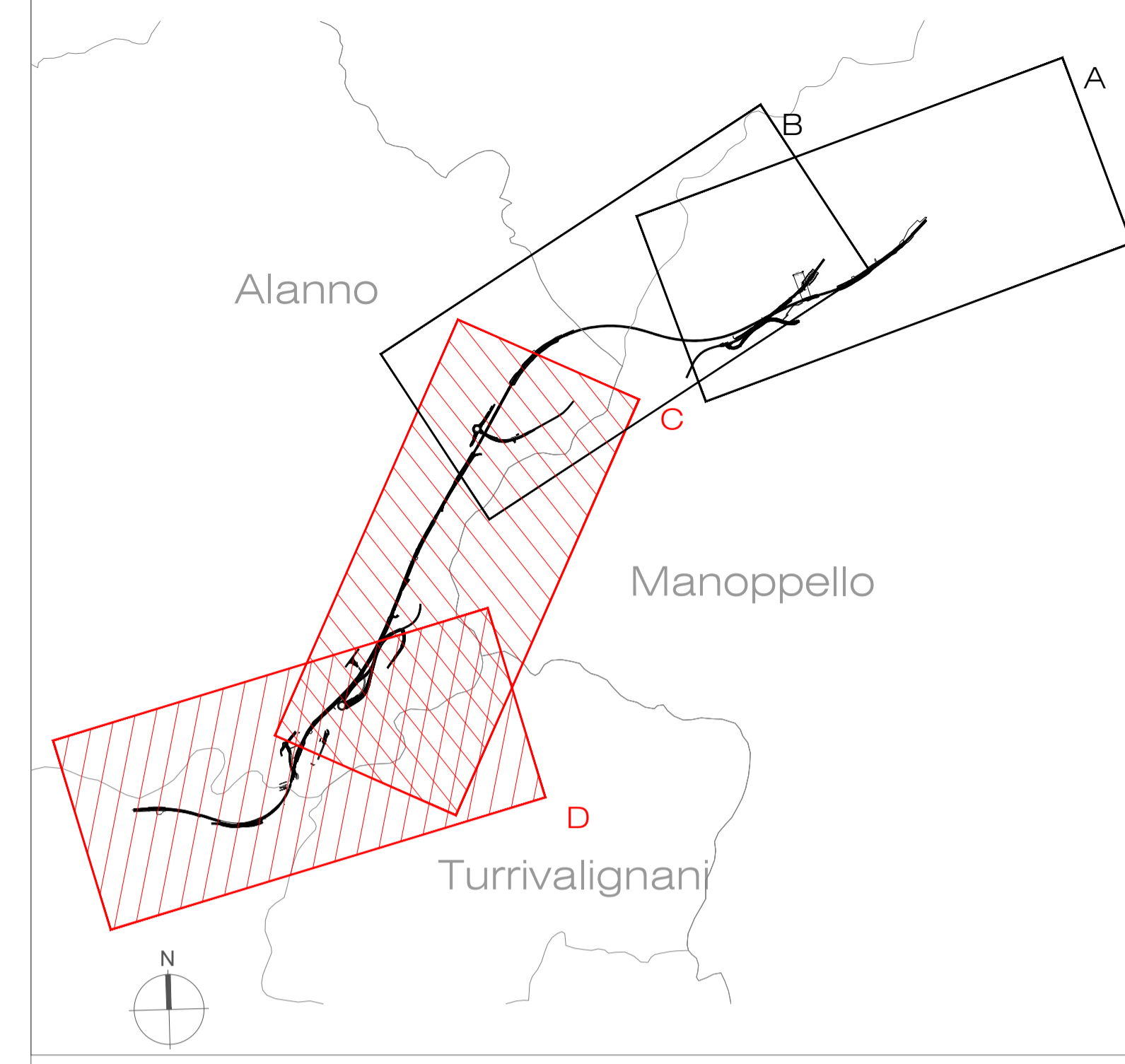

0 125 500 m

COMMITTENTE:
RFI
RETE FERROVIARIA ITALIANA
GRUPPO FERROVIE DELLO STATO ITALIANE

PROGETTAZIONE:
ITALFERR
GRUPPO FERROVIE DELLO STATO ITALIANE

DIREZIONE TECNICA
U.O. ARCHITETTURA, AMBIENTE E TERRITORIO
S.O. AMBIENTE

PROGETTO DI FATTIBILITA' TECNICA ECONOMICA
VELOCIZZAZIONE DELLA LINEA ROMA - PESCARA
RADDOPPIO FERROVIARIO TRATTA MANOPPELLO - SCAFA
LOTTO 2

Relazione Paesaggistica ai sensi del DPCM 12.12.2005
Carta della struttura del paesaggio 2/2

SCALA :
1: 5.000

Rev.	Descrizione	Redatto	Data	Verificato	Data	Approvato	Data	Autore	Data
A	Emissione esecutiva	M. Mulè	Settembre 2021	F. Demarinis L. Colacicco G. Dajelli	Settembre 2021	T. Paoletti	Settembre 2021	ITALENERGIA S.p.A. Dott.ssa Capetina Ergolini Dott. ssa Antonella Agostini di Roma, Rieti e Viterbo	06/04/22
B	Revisione a seguito richieste RF	M. Mulè	Novembre 2021	F. Demarinis L. Colacicco G. Dajelli	Novembre 2021	T. Paoletti	Novembre 2021	ITALENERGIA S.p.A. Dott.ssa Capetina Ergolini Dott. ssa Antonella Agostini di Roma, Rieti e Viterbo	06/04/22
C	Revisione per richiesta integrazioni MTE	M. Mulè	Aprile 2022	F. Demarinis L. Colacicco G. Dajelli	Aprile 2022	T. Paoletti	Aprile 2022	ITALENERGIA S.p.A. Dott.ssa Capetina Ergolini Dott. ssa Antonella Agostini di Roma, Rieti e Viterbo	06/04/22