

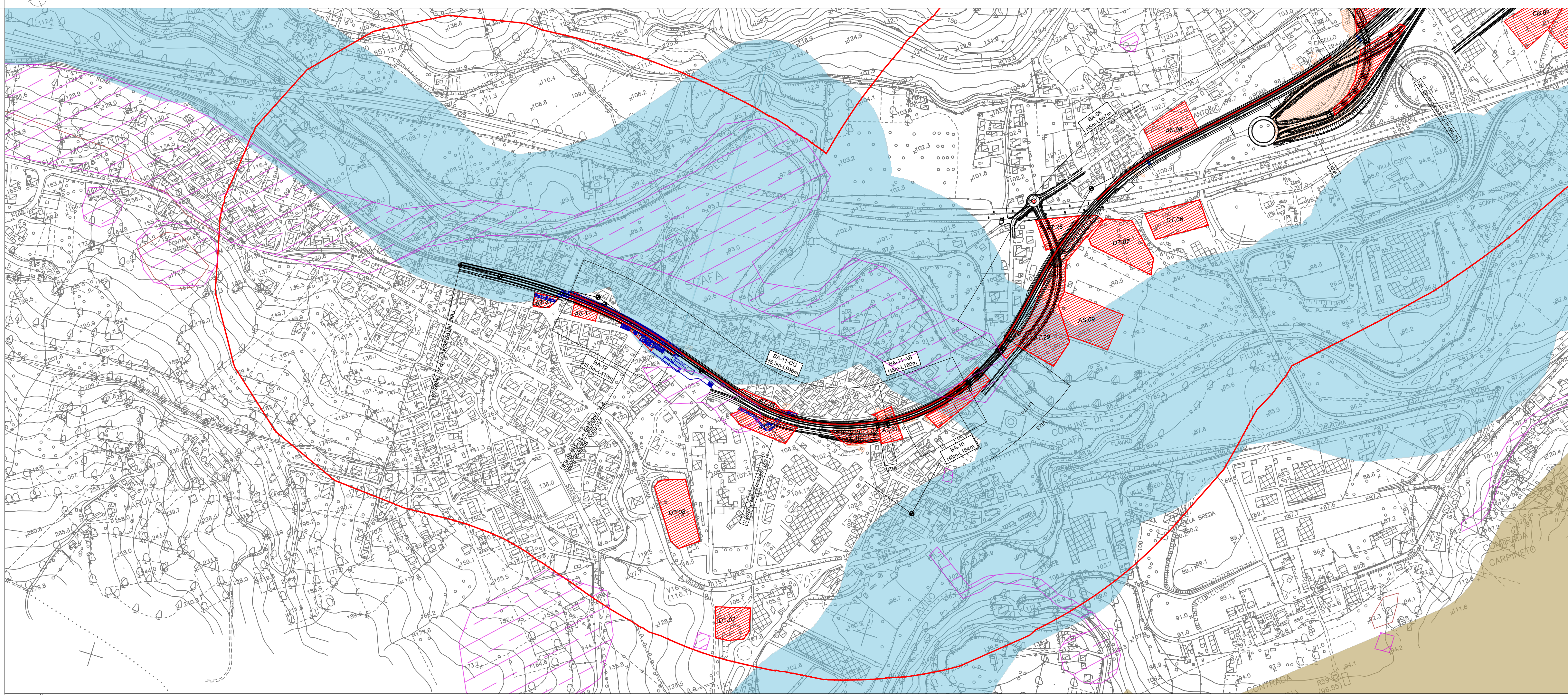

TRATTO C - CARTA DEI VINCOLI E DELLE TUTELE



TRATTO D - CARTA DEI VINCOLI E DELLE TUTELE

LEGENDA

- QUADRO DEI VINCOLI PAESAGGISTICO-AMBIENTALI E MONUMENTALI  
 BENI PAESAGGISTICI VINCOLATI AI SENSI DELL'ART.136 D.LGS 42/2004
- Immobili ed aree di notevole interesse pubblico: Zona in località Manoppello Scato in cui si inserisce lo storico e monumentale complesso dell'abbazia di Santa Maria Arabona
- BENI PAESAGGISTICI VINCOLATI AI SENSI DEL COMMA 1 DELL'ART.142 D.LGS 42/2004 I
- Lettera c) I fiumi, i torrenti, i corsi d'acqua e le relative sponde o piedi degli argini per una fascia di 150 metri ciascuna
  - Lettera m) zone di interesse archeologico
  - Rete dei tratturi
  - Beni architettonici vincolati
  - Beni archeologici vincolati ex art. 10 D.LGS 42/2004

FONTI: Carta dei Vincoli e delle Tutele Regione Abruzzo

TRACCIATO DI PROGETTO

- Demolizioni
- Tracciato ferroviario
- Nuova viabilità
- Barriere antirumore
- Opere connesse
- Sistemazioni idrauliche
- Aree di cantiere

KEY PLAN

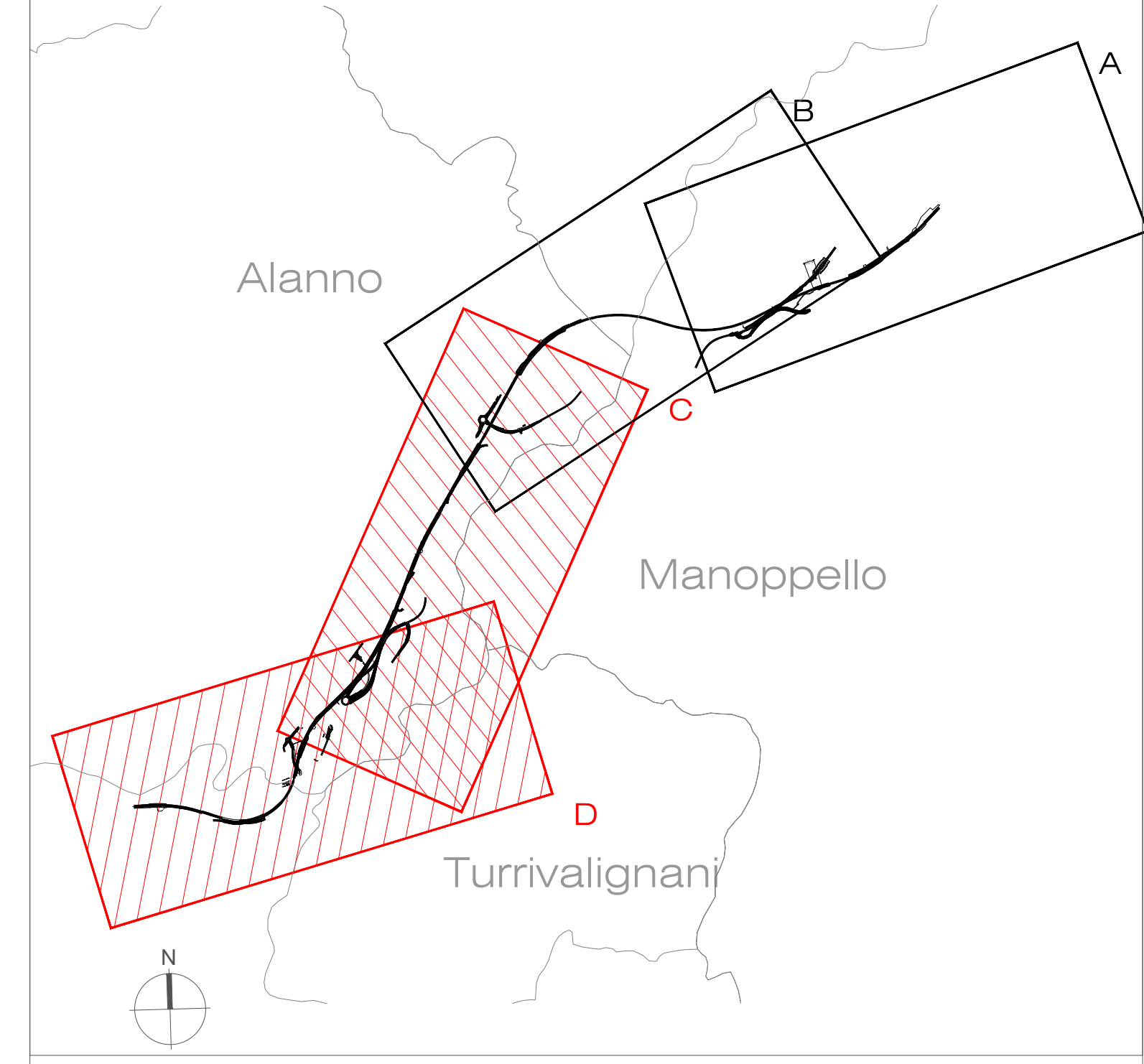

0 125 500 m

COMMITTENTE:  
**RFI**  
 RETE FERROVIARIA ITALIANA  
 GRUPPO FERROVIE DELLO STATO ITALIANE

PROGETTAZIONE:  
**ITALFERR**  
 GRUPPO FERROVIE DELLO STATO ITALIANE

DIREZIONE TECNICA  
 U.O. ARCHITETTURA, AMBIENTE E TERRITORIO  
 S.O. AMBIENTE

PROGETTO DI FATTIBILITA' TECNICA ECONOMICA  
**VELOCIZZAZIONE DELLA LINEA ROMA - PESCARA  
 RADDOPPIO FERROVIARIO TRATTA MANOPPELLO - SCAFA  
 LOTTO 2**

Carta dei vincoli e delle tutele 2/2

SCALA:  
 1: 5.000

COMMESSA	LOTTO	FASE	ENTE	TIPO DOC.	OPERA/DISCIPLINA	PROGR.	REV.
IA97	00	R	22	N5	IM0002	008	A

Rev.	Descrizione	Redatto	Data	Verificato	Data	Approvato	Data	Autorizzato Data
A	EMISSIONE A SEGUITO DI RICHIESTA INTEGRAZIONI MTE DEL 15/02/22	M. Mula	Aprile 2022	E. De Santis	Aprile 2022	T. Paolotti	Aprile 2022	C. Ercolessi 18 Aprile 2022