

STAZIONE TECNICA - Pianta piano carreggiata 1:100
 STATION TECHNIQUE - Plan rez-de-chaussée 1:100

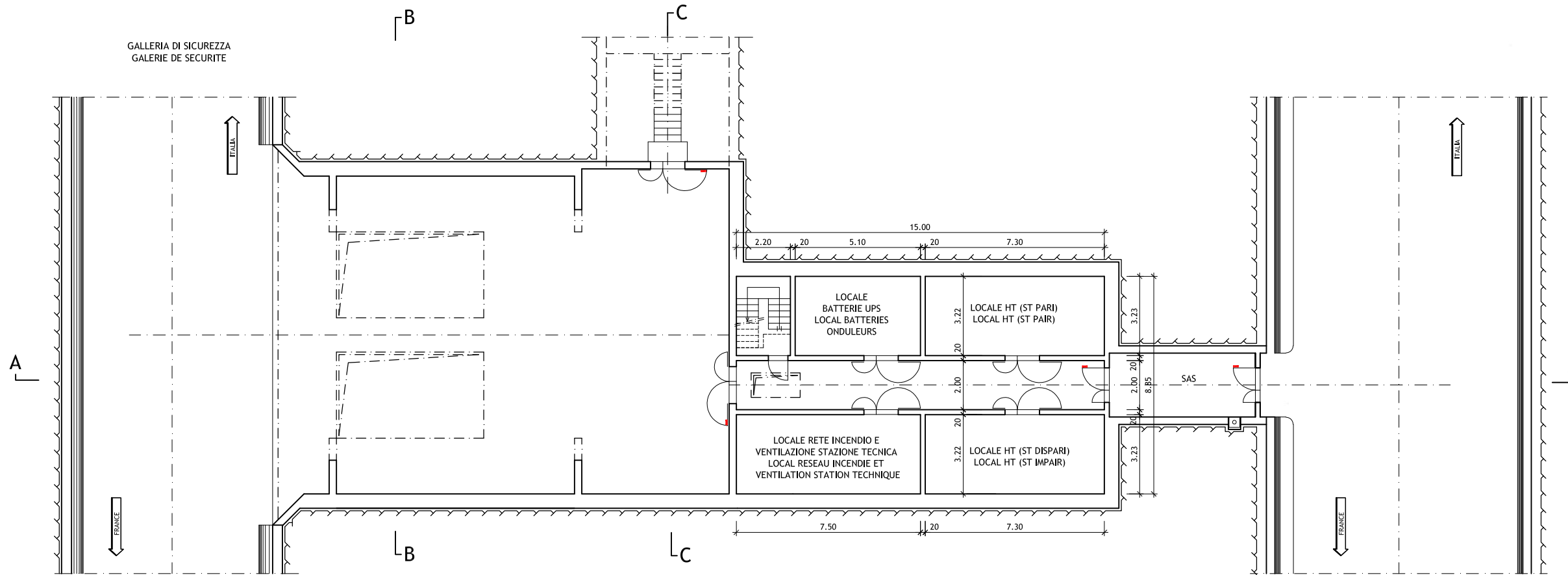

STAZIONE TECNICA - Pianta piano primo 1:100
 STATION TECHNIQUE - Plan premier étage 1:100

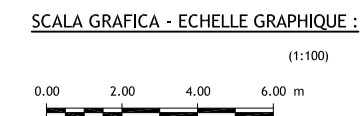
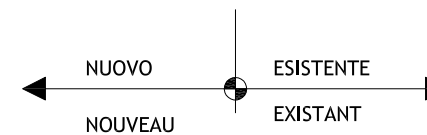
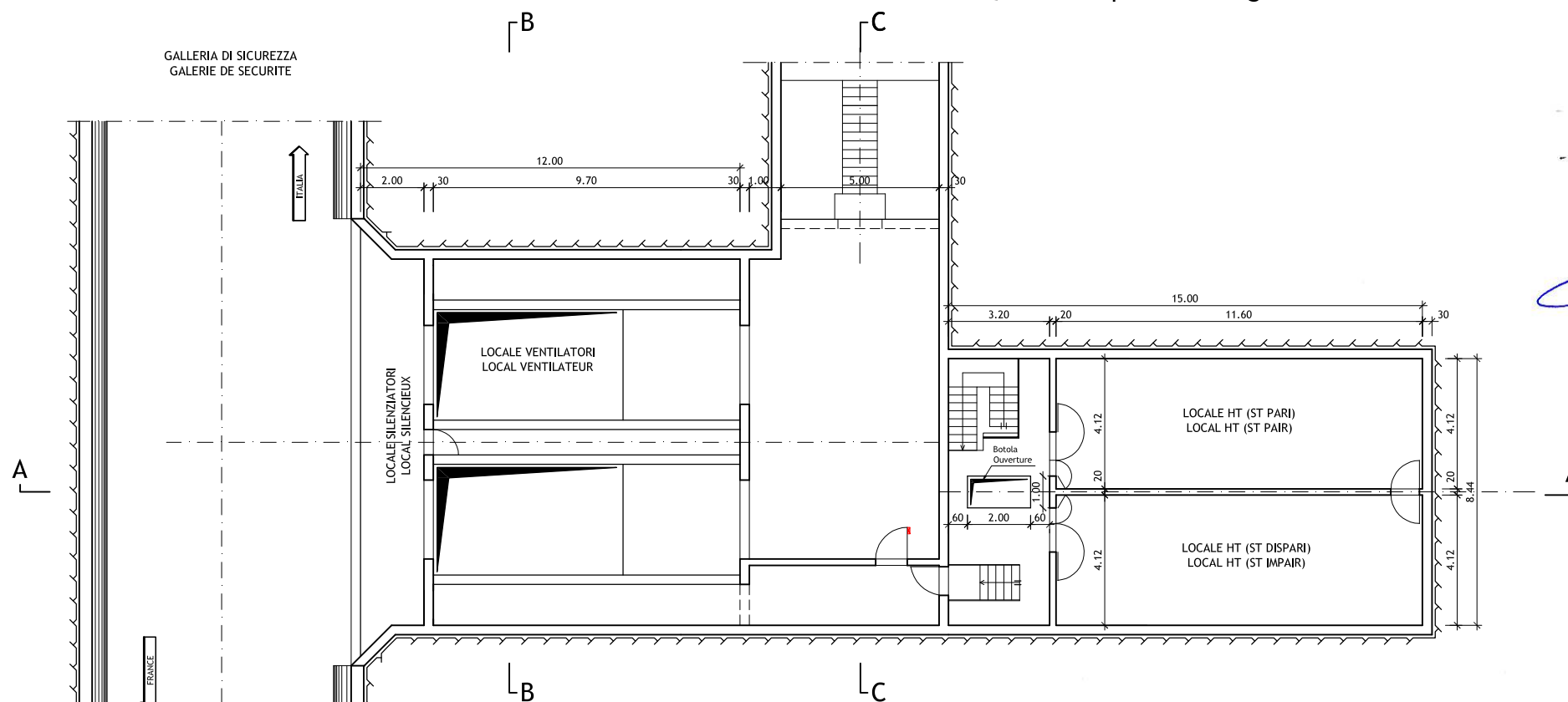

Nota: Per genio civile vedere disegni relativi
 Note: Pour genie civil voir plans relatifs

LOMBARDI SA
 INGEGNERI CONSULENTI

Traforo Autostradale del Fréjus / Tunnel Routier du Fréjus
 COSTRUZIONE GALLERIA DI SICUREZZA / CONSTRUCTION GALERIE DE SECURITE

PROGETTO DEFINITIVO 2006 / PROJET 2006
 GALLERIA DI SICUREZZA / GALERIE DE SECURITE
 CONTROLLO ACCESSI / CONTROLE D' ACCES
 DISPOSIZIONE TIPO CENTRALE E/F / DISPOSITION TYPE CENTRALE E/F
 PIANTE / VUES EN PLAN

| | | | | | |
|------------|-----------|-----------|-------|-----------------------------|------------------|
| 24.11.2006 | RM | GS | Mo | Aggiornamento / Mise à jour | B |
| | | | | | A |
| DATA | DISEGNATO | COSTRUITO | VISTO | Nome file : | |
| 15.09.2006 | RM | GS | Mo | 6145.2-P-269A | No. 6145.2-269 A |
| Formato : | 84x60 | Scala : | 1:50 | No. L. F. | No. Com. |

Progettisti: Ing. Andrea Mordasini, Dott. Ing. Marco Russo - Lombardi SA
 Collaborazione specialistica: Ing. Laudo Glarey, Ing. Urs Gräslin