Firmato digitalmente da
NICOLA CUOZZO
CN = CUOZZO NICOLA
O = Ordine degli Ingegneri della Provincia di Roma
C = IT

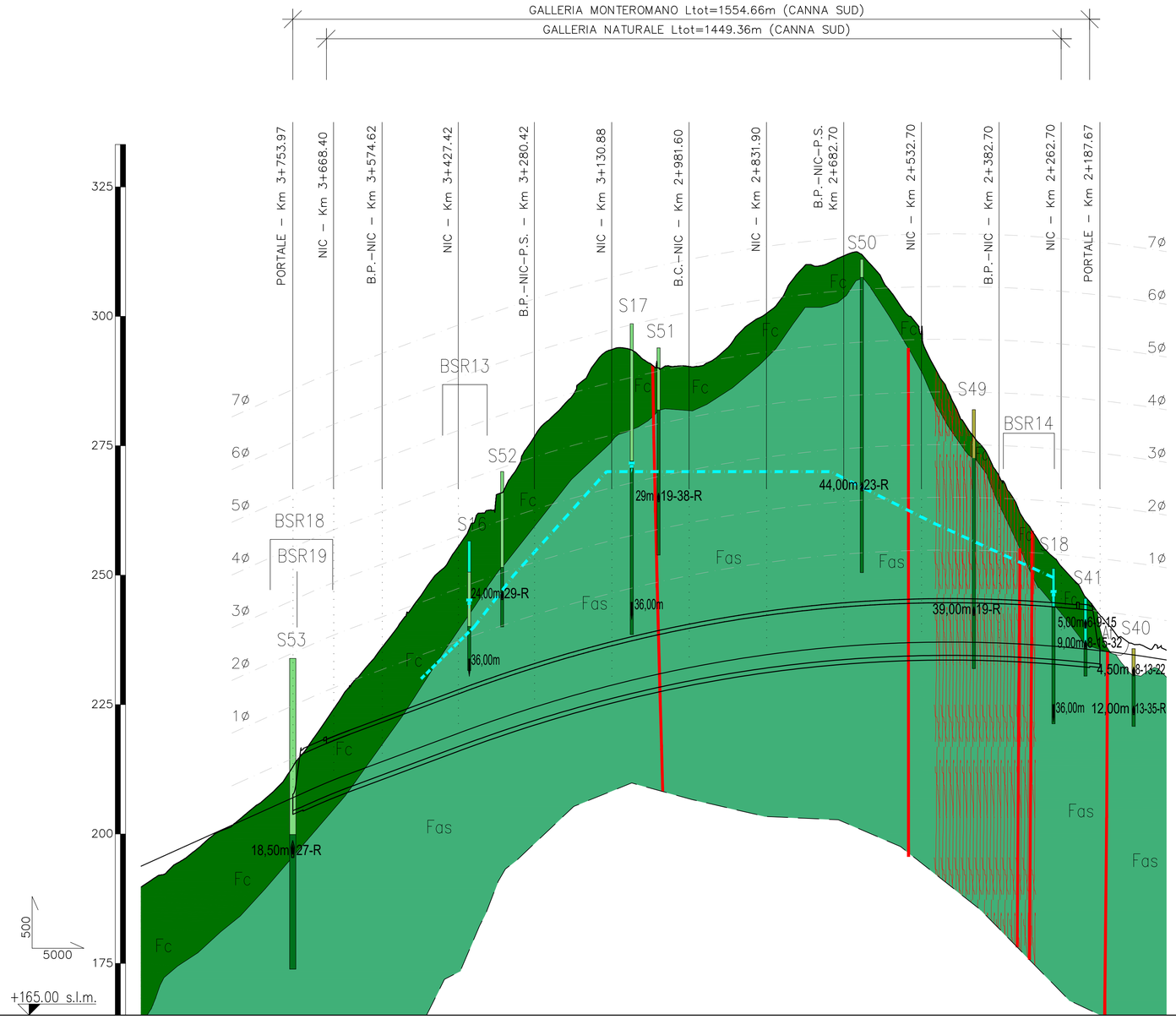


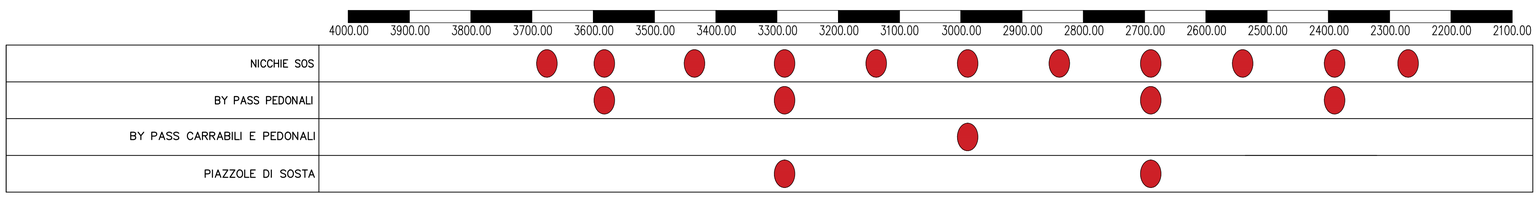


| | Nicchie SOS | By Pass Pedonali | By Pass Carrabili e Pedonali | Piazzole di sosta |
|---|---|---|---|---|
| CARREGGIATA NORD | 2+263.06 | 2+383.06 | 2+977.94 | 2+682.82 |
| | 2+383.06 | 2+682.82 | | 3+272.67 |
| | 2+532.82 | 3+272.67 | | |
| | 2+682.82 | 3+562.91 | | |
| | 2+830.32 | | | |
| | 2+977.94 | | | |
| | 3+125.17 | | | |
| | 3+272.67 | | | |
| | 3+417.71 | | | |
| | 3+562.91 | | | |
| | 3+653.86 | | | |

| | Nicchie SOS | By Pass Pedonali | By Pass Carrabili e Pedonali | Piazzole di sosta |
|---|---|---|---|---|
| CARREGGIATA SUD | 2+262.70 | 2+382.70 | 2+981.60 | 2+682.70 |
| | 2+382.70 | 2+682.70 | | 3+280.42 |
| | 2+532.70 | 3+280.42 | | |
| | 2+682.70 | 3+574.62 | | |
| | 2+831.90 | | | |
| | 2+981.60 | | | |
| | 3+130.88 | | | |
| | 3+280.42 | | | |
| | 3+427.42 | | | |
| | 3+574.62 | | | |
| | 3+668.40 | | | |

Af — **Accumuli di frana (Af):** Coltri mobilizzate di corpi di frana, prevalentemente a granulometria fine (limo-argillosa).

Fc — **Flysch calcareo (Fc):** Alternanza, in proporzioni pressoché equivalenti, di strati calcarenitici, calcilutitici e marnoso-calcarei, biancastri, fratturati ed attraversati da venature calcitiche, con interstrati limoso-argillosi ed argilloso-marnosi, da beige a rosati.

Fas — **Flysch argillo-scagliosi (Fas):** Argille scagliettate grigio piombo, marnose, con evidenti superfici di discontinuità per taglio, intensamente tettonizzate. Interessate da venature calcitiche. Subordinati strati litoidi (0,5m - 2m) di calcari grigi, a frattura concoide o aciculare. Verso NE affiora anche come argille scagliose rosso-vinaccia, verdastre e calcari marnosi litoidi.

Faglia

Faglia presunta

Traccia della superficie piezometrica della falda

Traccia della superficie di inviluppo dei livelli piezometrici

BSR9 — Prospezioni sismiche a rifrazione Geostudi anno 2006

S19 — Sondaggi Geostudi anno 2006

S28 — 3,00m 9-36-R; 9,50m 11-R — Sondaggi Sondedile anno 1994

CONDIZIONI IDREOGEOLOGICHE

"U": UMIDO

"B": BAGNATO

"S": STILLICIDI

PERMEABILITA':

"M" - MEDIA

"BSS" - BASSISIMA

anas GRUPPO FS ITALIANE

*Direzione Progettazione e Realizzazione Lavori*

S.S. 675 "UMBRO - LAZIALE"
Sistema infrastrutturale del collegamento del porto di Civitavecchia con il nodo intermodale di Orte
Tratta Monte Romano est - Civitavecchia
1° Stralcio Monte Romano est - Tarquinia

PROGETTO DEFINITIVO — COD. RM366

R.T.I. di PROGETTAZIONE:

GEODATA ENGINEERING — ALPINA — NET ENGINEERING — INGEGNERI GUADAGNUOLO & PARTNERS

I PROGETTISTI:
*Ing. Nicola Cuozzo (Integratore prestazioni specialistiche)*
*Ordine degli Ingegneri della Provincia di Roma N. 15447*
*Ing. Andrea Poli*
*Ordine degli Ingegneri della Provincia di Torino N. 8511W*

IL RESPONSABILE DEL S.I.A.:
*Ing. Biagio Camaldo*

IL GEOLOGO:
*Dott. Geol. Giampiero Carrieri*
*Ordine regionale dei Geologi del Piemonte, N. 274*

IL COORDINATORE PER LA SICUREZZA IN FASE DI PROGETTAZIONE
*Dott. Geol. Giampiero Carrieri*
*Ordine regionale dei Geologi del Piemonte, N. 274*

VISTO: IL RESPONSABILE DEL PROCEDIMENTO :
*Ing. Achille Devitofranceschi*

PROTOCOLLO — DATA

Firmato digitalmente da: POLI ANDREA
Data: 08/03/2022 09:44:04

# GALLERIA NATURALE MONTE ROMANO

## GALLERIA NATURALE

Profilo generale con ubicazione nicchie, By–pass e piazzole di sosta

| CODICE PROGETTO (PROGETTO / LIV. PROG. / N. PROG.) | NOME FILE | REVISIONE | SCALA: |
|---|---|---|---|
| DPRM0366 D 2201 | P02GN01GENFL01_A.dwg<br>CODICE ELAB. P02GN01GENFL01 | A | 1:5000/1:500 |

| REV. | DESCRIZIONE | DATA | REDATTO | VERIFICATO | APPROVATO |
|---|---|---|---|---|---|
| A | *EMISSIONE PD* | *MARZO 2022* | *C. Pesce* | *G. Brino* | *G. Quaglio* |