

TAV. 2.3.1. VINCOLI AMBIENTALI

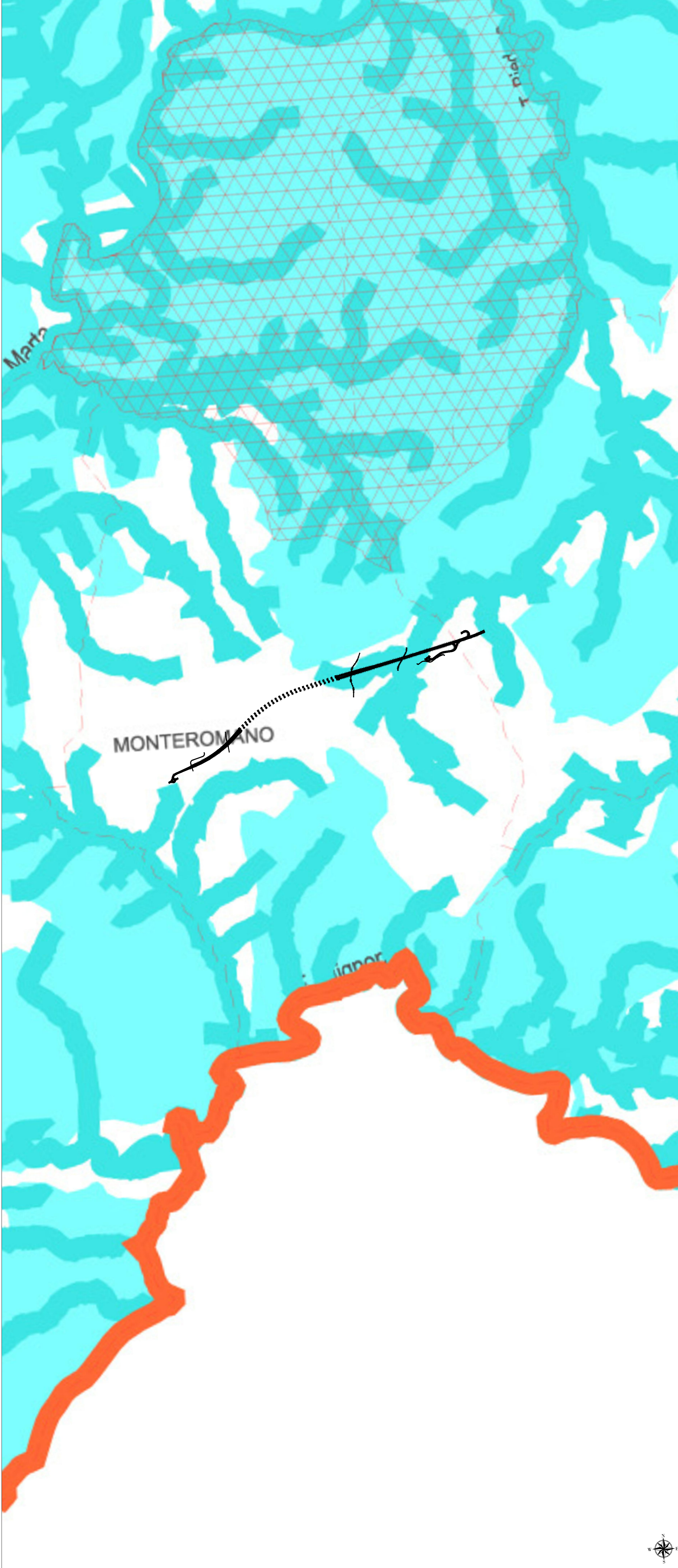

Legenda

- CONFINI PROVINCIALI
- CONFINI COMUNALI
- FIUMI PRINCIPALI
- FIUMI AFFLUENTI PRINCIPALI
- FIUMI SECONDARI VINCOLATI
- FASCE DI TUTELA
- VINCOLO IDROGEOLOGICO AI SENSI DEL R.D.L. 3267/23

TAV. 4.1.2. MOBILITÀ (PROPOSTE)



Legenda

- CONFINI PROVINCIALI
- CONFINI COMUNALI
- ESISTENTE
- VIABILITÀ DI INTERESSE NAZIONALE E INTERREGIONALE
- DI PROGETTO
- COMPLETAMENTO TRASVERSALE NORD CIVITAVECCHIA - VITERBO - ORTE

TAV. 5.2.1. PARCHI D'ATTIVITÀ PRODUTTIVE DI RILEVANZA INTERCOMUNALE

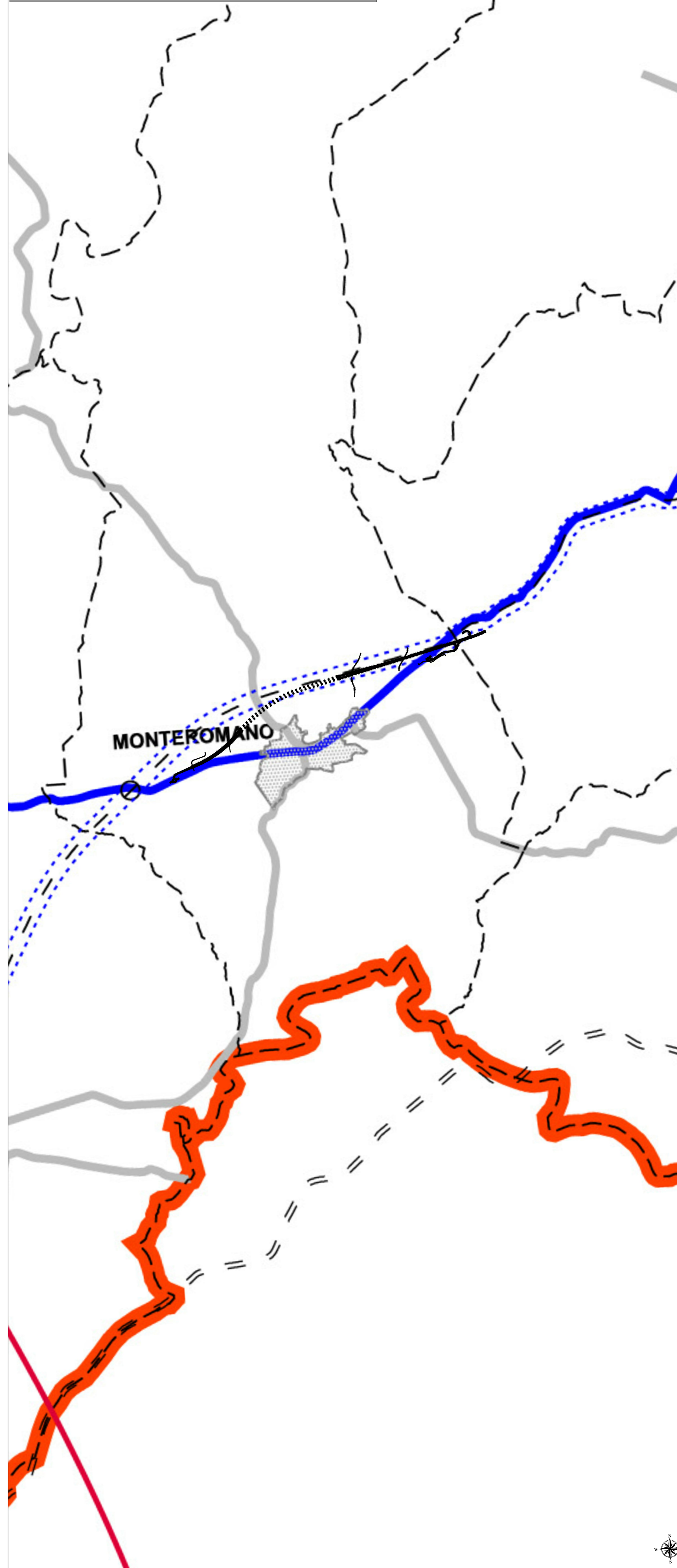

Legenda

- CONFINI PROVINCIALI
- CONFINI COMUNALI
- RACCORDO ORTE-VITERBO-CIVITAVECCHIA
- VIABILITÀ PRINCIPALE
- VIABILITÀ SECONDARIA
- FERROVIE DI INTERESSE NAZIONALE
- FERROVIE DI INTERESSE LOCALE-REGIONALE
- URBANIZZAZIONI

Legenda

- Tracciato di progetto 1° Stralcio**
- Asse principale
  - Tratto in rilevato/trinca
  - Tratto galleria
  - Viabilità secondarie
  - Viabilità minori

Fonti: Provincia di Viterbo, Piano Territoriale Provinciale Generale, approvato con D.G.R. 11/01/2008, n. 4. Ratifica dell'Accordo di Pianificazione relativo al Piano Territoriale Provinciale Generale della Provincia di Viterbo ex art. 21, comma 9, legge regionale n. 38/99 e s.m.i. Cartografie di piano:  
 TAV. 2.3.1. VINCOLI AMBIENTALI  
 TAV. 4.1.2. MOBILITÀ (PROPOSTE)  
 TAV. 5.2.1. PARCHI D'ATTIVITÀ PRODUTTIVE DI RILEVANZA INTERCOMUNALE

**Sanas** GRUPPO FS ITALIANE *Direzione Progettazione e Realizzazione Lavori*

S.S. 675 "UMBRO - LAZIALE"  
 Sistema infrastrutturale del collegamento del porto di Civitavecchia con il nodo intermodale di Orte  
 Tratta Monte Romano est - Civitavecchia  
 1° Stralcio Monte Romano est - Tarquinia

<b>PROGETTO DEFINITIVO</b>		COD.
SERVIZI DI SUPPORTO		
ASSISTENZA PER LA VINCA E AGGIORNAMENTO DEL SIA		
03/2010 - ING. PROF. VITTORIO AMADIO GIULI		
ING. MAURO DI PIETRO		
ING. ANDREA TROVATI		
IL RESPONSABILE DEL S.I.A.		
ING. BRIGIO CANALISI		
VISTO, IL RESPONSABILE DEL PROCEDIMENTO:		
PROTOCOLLO	DATA	

**RELAZIONE PAESAGGISTICA**  
 Stralcio del Piano territoriale di coordinamento provinciale di Viterbo

CODICE PROGETTO		NOME FILE		REVISIONE	SCALA:											
PROGETTO	LIV. PROG.	N. PROG.	DPRM0366_D_2201_T00_IADD_AMB_CT06_A.DWG	A	1:30.000											
DPRM0366	D	2201	CODICE ELAB.	T00I A00 AMB C T06												
<table border="1" style="width: 100%; border-collapse: collapse;"> <tr> <td style="width: 10%;">A1</td> <td style="width: 70%;">Marzo 2022</td> <td style="width: 10%;">REDAITTO</td> <td style="width: 10%;">VERIFICATO</td> <td style="width: 10%;">APPROVATO</td> </tr> <tr> <td>REV.</td> <td>DESCRIZIONE</td> <td>DATA</td> <td>REDAITTO</td> <td>VERIFICATO</td> <td>APPROVATO</td> </tr> </table>						A1	Marzo 2022	REDAITTO	VERIFICATO	APPROVATO	REV.	DESCRIZIONE	DATA	REDAITTO	VERIFICATO	APPROVATO
A1	Marzo 2022	REDAITTO	VERIFICATO	APPROVATO												
REV.	DESCRIZIONE	DATA	REDAITTO	VERIFICATO	APPROVATO											