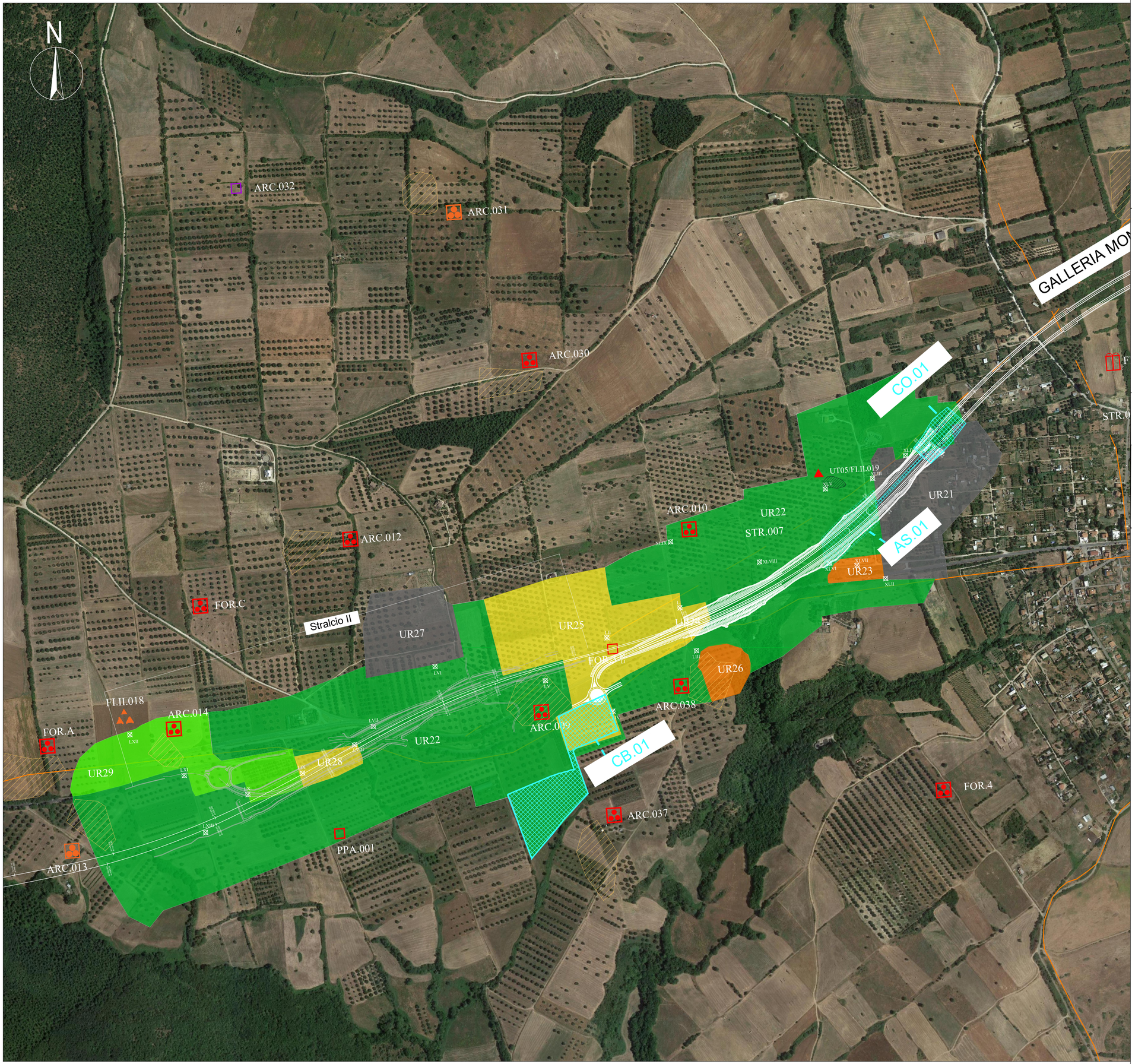

Keymap

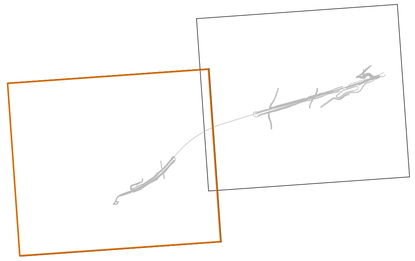

Legenda

- Insediamento
- Areale frammenti
- Torre
- Necropoli
- Strutture, resti
- Anomalia fotointerpretativa
- Rinvenimenti sporadici
- Chiesa
- Sepoltura
- Villa Romana

Visibilità

- Ottima
- Medio-Alta
- Medio-Bassa
- Bassa-Nulla
- Cava
- Proprietà Privata Invalicabile/Urbanizzato
- Punti di presa Fotografica

Tracciati storici

- Tracciato viario Antico
- Tracciato viario Antico ipotizzato

Areali

- Aree Cantieri (CB, AT, AS, CO)
- Unità Topografiche
- Area frammenti

Cronologia

- Epoca preistorica/protostorica
- Epoca medievale e post-medievale
- EpocaEtrusca
- Sito Pluristratificato
- Epoca Romana
- Età non identificata

anas GRUPPO FS ITALIANE

Direzione Progettazione e Realizzazione Lavori

S.S. 675 "UMBRO - LAZIALE"
Sistema infrastrutturale del collegamento del porto
di Civitavecchia con il nodo intermodale di Orte
Tratta Monte Romano est - Civitavecchia
1° Stralcio Monte Romano est - Tarquinia

PROGETTO DEFINITIVO — COD. RM366

Verifica Preventiva dell'Interesse Archeologico

IL RESPONSABILE VERIFICA PREVENTIVA INTERESSE ARCHEOLOGICO:
Dott.ssa Archeologa Pina Maria Derudas
Elenco MiBACT n. 459

IL RESPONSABILE DEL S.I.A.:
Ing. Biagio Camaldo

IL GEOLOGO:
–

IL COORDINATORE PER LA SICUREZZA IN FASE DI PROGETTAZIONE

VISTO: IL RESPONSABILE DEL PROCEDIMENTO :
Ing. Achille Devitofranceschi

PROTOCOLLO – DATA

IL GRUPPO DI LAVORO:
Dott. Archeol. Danilo De Dominicis
Dott.ssa Archeol. Fabiana Fiano
Dott. Archeol. Pierfrancesco Izzo

ARCHEOLOGIA

Carta della visibilità dei suoli e delle unità di ricognizione – Tav. 02/2

CODICE PROGETTO (PROGETTO / LIV. PROG. / N. PROG.)	NOME FILE	REVISIONE	SCALA:
DPRM0366 D 2201	T00SG00GENP002_A CODICE ELAB. T00SG00GENP002	A	1:5000

REV.	DESCRIZIONE	DATA	REDATTO	VERIFICATO	APPROVATO
A		MARZO 2022			