

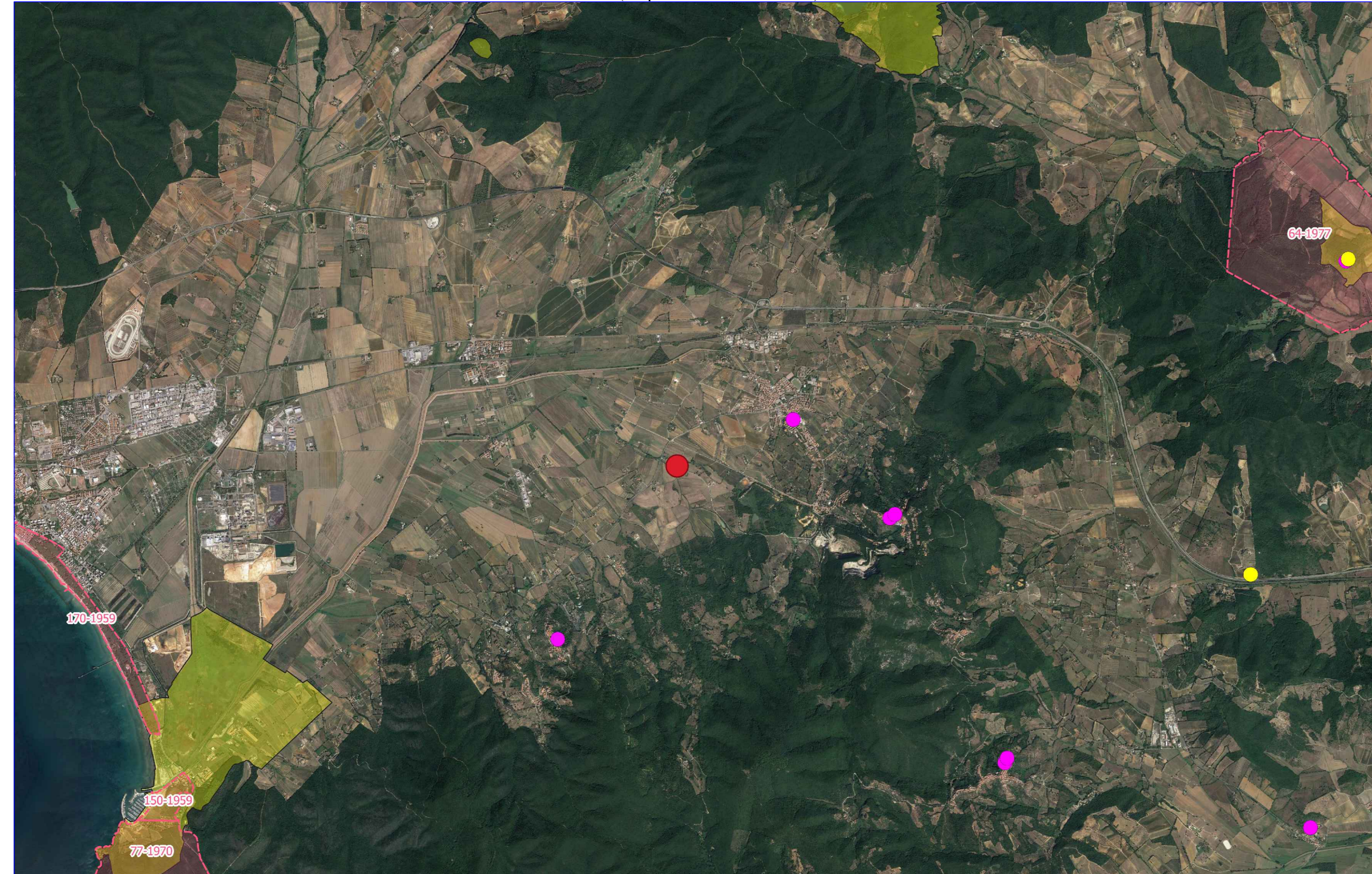



PLANIMETRIA CON INDIVIDUAZIONE DEI PUNTI DI VISTA ANALIZZATI (Riproduzione Fuori Scala)



### LEGENDA

-  Area Impianto Fotovoltaico
-  Punto Analizzato
-  Aree di Intervisibilita'

### COMUNE DI GAVORRANO

PROVINCIA DI GROSSETO  REGIONE TOSCANA 

REALIZZAZIONE DI UN IMPIANTO SOLARE FOTOVOLTAICO E DELLE OPERE DI CONNESSIONE ALLA RETE DELLA POTENZA DI PICCO PARI A 14.963,52 kW COLLEGATO AD UN PIANO AGRONOMICO PER L'UTILIZZO A SCOPO AGRICOLO DELL'AREA

Denominazione Impianto: IMPIANTO GAVORRANO 1  
 Ubicazione: Comune di Gavorrano (GR)  
 Localita' Strada Comunale Poggio al Fabbro

ELABORATO 030803 ANALISI DI INTERVISIBILITA' PV2 - CASA IN PIAZZA DEL POPOLO

Col. Doc. GAV20\_030803\_D  
 Cod. Doc. GAV20\_030803\_D

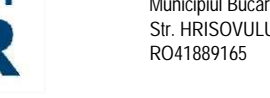
COMET ENERGY  **POW**   
 Project - Commissioning - Consulting  
 Via S. Rocco 10, 50139 Siena, Italia  
 Tel. +39 0577 411111  
 Email: info@cometenergy.it

Revisione	Data	Descrizione	Redatto	Approvato	Autorizzato
01	01/10/2020	Progetto Definitivo	F.P.L.	F.P.L.	F.P.L.
02	10/05/2021	Revisione	F.P.L.	F.P.L.	F.P.L.
03	10/11/2021	Progetto Definitivo	F.P.L.	F.P.L.	F.P.L.
04					

Il Richiedente: **GAVORRANO S.r.l.**  
 Piazza Walter Veltroni, 8  
 51100 Bagnone  
 Provincia di Grosseto  
 P.IVA 0316430218  
 ITALIA

Il Tecnico: **GAVORRANO S.r.l.**  
 Piazza Walter Veltroni, 8 - 51100 Bagnone (GR)  
 P.IVA 0316430218

PLANIMETRIA CON INDIVIDUAZIONE DELLE AREE DI INTERVISIBILITA' (Riproduzione Fuori Scala)

