



Spett.le
**Ministero dell' Ambiente e della Tutela del
Territorio e del Mare**
Direzione Generale per la crescita
sostenibile e la qualità dello sviluppo
Div. V – Sistemi di Valutazione Ambientale
Via Cristoforo Colombo, 44
00147 – ROMA
PEC: cress@pec.minambiente.it

Spett.le
RETE FERROVIARIA ITALIANA
S.p.A.
Direzione Investimenti Area Nord Est
Progetti Venezia e Brennero
Piazza XXV Aprile, 6
37138 - VERONA
PEC: rfi-din-dine.ve.bz@pec.rfi.it

Spett.le
REGIONE AUTONOMA FVG
Direzione Centrale Difesa dell' Ambiente,
Energia e Sviluppo Sostenibile
Servizio valutazioni ambientali
Via Carducci, 6
34122 - TRIESTE
PEC: ambiente@certregione.fvg.it

Oggetto: *Realizzazione nuova stazione merci di Cargnacco (UD)*

Facendo riferimento al progetto presentato da RFI e pubblicato sul sito del Ministero della Transizione Ecologica, di seguito alcune osservazioni che la scrivente Azienda vorrebbe inoltrare:

1. Acciaierie Bertoli Safau S.p.A., ha intrapreso un percorso di espansione a sud del proprio sito – attualmente posto entro la Zona D1 (industriale, di interesse regionale) e, in particolare, alla confluenza dei tre Comuni di Pozzuolo del Friuli, Pavia di Udine e Udine – acquisendo aree in Comune di Pavia di Udine finalizzate alla realizzazione di ulteriori nuovi impianti
2. Tali attività sono state già oggetto di verifica urbanistica di ammissibilità da parte di COSEF ovvero dell'Ente preposto alle verifiche all'insediamento in tale contesto D1, rispetto allo strumento Urbanistico vigente (Piano Territoriale Infraregionale, PTI). A tale verifica hanno concorso anche le competenti Istituzioni Locali. In tutti i casi i progetti sino ad oggi presentati hanno ottenuto dei pareri positivi
3. In particolare, al fine di garantire la continuità funzionale, infrastrutturale di collegamento e produttiva tra il sito attuale e quello prospettato a sud, la Scrivente ha già prodotto istanza per la “realizzazione di un passaggio a raso”, regolamentato da semafori ed appositi cancelli da costruirsi in Via Giacomo Ceconi di Monteccecon - in Comune di Udine - di cui all'allegato cartografico, che ha già ottenuto il relativo nulla osta Comunale
4. Acciaierie Bertoli Safau S.p.A. ha già intrapreso un tavolo di discussione informale con RFI chiedendo la sospensione dei lavori di progettazione e realizzazione del sottopasso che dovrebbe congiungere l'abitato di Lumignacco con Via Casali Caselli ed è rimasta in attesa di un contesto formale per esprimersi, quale quello di una Conferenza di Servizi specifica, indicata da RFI come prossima a svolgersi



5. Con riferimento alla bretella SL01 (sovrappasso al km 7+187) risulta evidente che tale sottopasso, progettato da RFI sarebbe un'infrastruttura realizzata in primis per garantire l'accessibilità alla suddetta via lungo la quale sono situate alcune abitazioni civili. Si rende noto, nel merito, che Acciaierie Bertoli Safau S.p.A. ha autonomamente intrapreso un programma di acquisizioni delle preesistenze residenziali al fine di poter richiedere l'interdizione definitiva della viabilità, una volta chiuso il passaggio a raso su Via Casali Caiselli, rendendo *de facto* inutile il sottopasso
6. Le abitazioni suddette, peraltro, devono restare residuali entro la D1 industriale per ovvie ragioni di reciproca compatibilità, in rigido ossequio alle prescrizioni del Piano Urbanistico PTI che infatti NON consente ulteriori sviluppi della funzione residenziale in tale contesto industriale ed inoltre, anche in riferimento ai concreti sviluppi dell'Azienda sopra esposti, perfettamente aderenti alle previsioni e prescrizioni Urbanistiche del citato Piano di Settore industriale (PTI), la collocazione delle abitazioni lungo via Casali Caiselli risulta del tutto anacronistica rispetto allo sviluppo della ZIU (ex Consorzio per lo Sviluppo Industriale del Friuli Centrale) stessa.

Si richiede pertanto di valutare:

- A. La reale necessità di realizzazione del sottopasso di collegamento tra Via Casali Caiselli ed il sito di Lumignacco;
- B. La possibilità di RFI di partecipare, a titolo di supporto (indiretto), al programma di acquisizione delle abitazioni site lungo via Casali Caiselli da parte di Acciaierie Bertoli Safau S.p.A., cosa corrispondente a quanto già programmaticamente fissato dall'azione urbanistica di competenza del COSEF: non favorire l'incremento della funzione residenziale, proprio avuto riguardo della natura e finalità stessa delle Zone D1 di interesse regionale (cioè nell'ambito ZIU come sopra descritto).

ACCIAIERIE BERTOLI SAFAU S.p.A.
Via S. Antonio 201 - S. Giacomo
33050 POZZUOLO DEL FRIULI (UD)
C.F. 00218360303
P.IVA 00162880306
Direzione Tecnica

Ing. Giuseppe Giacomini

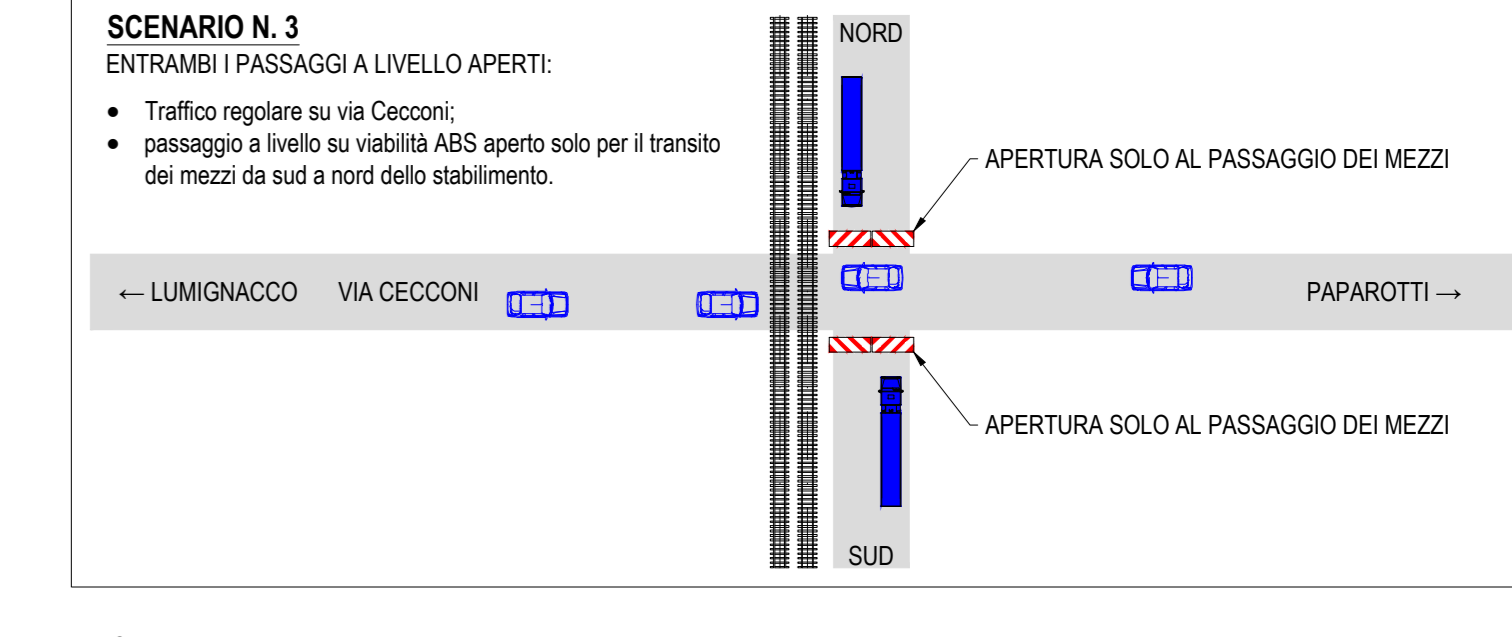
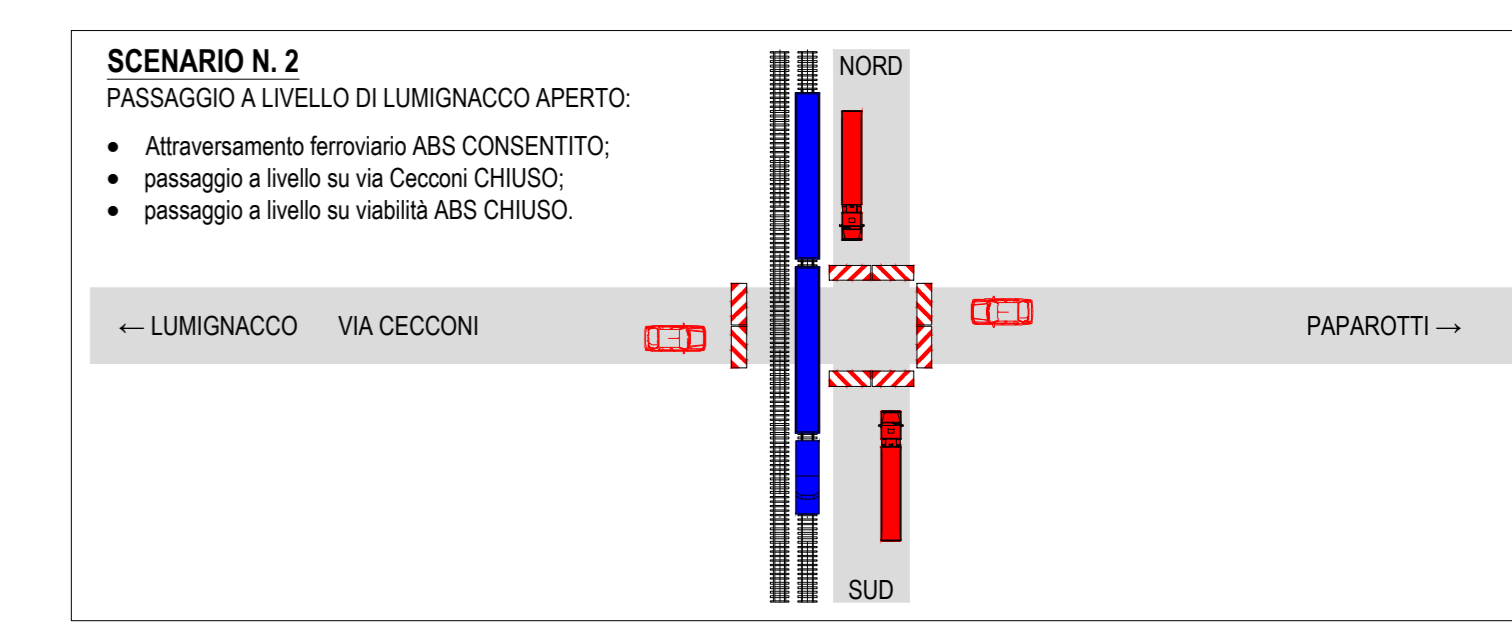
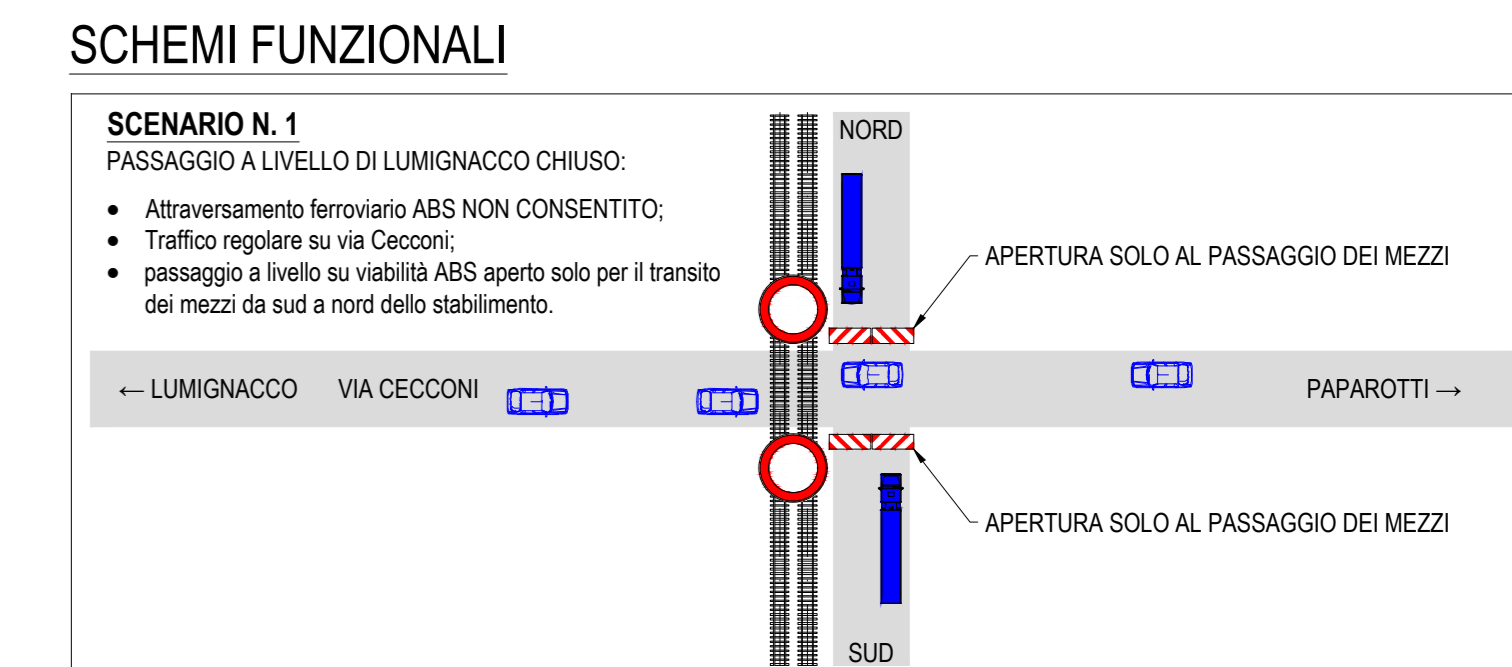
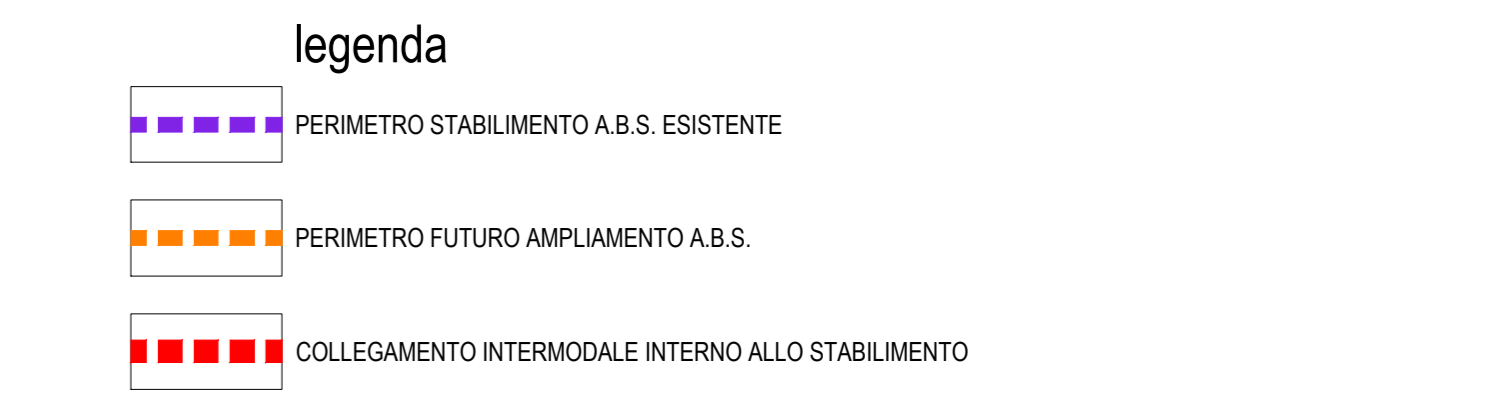
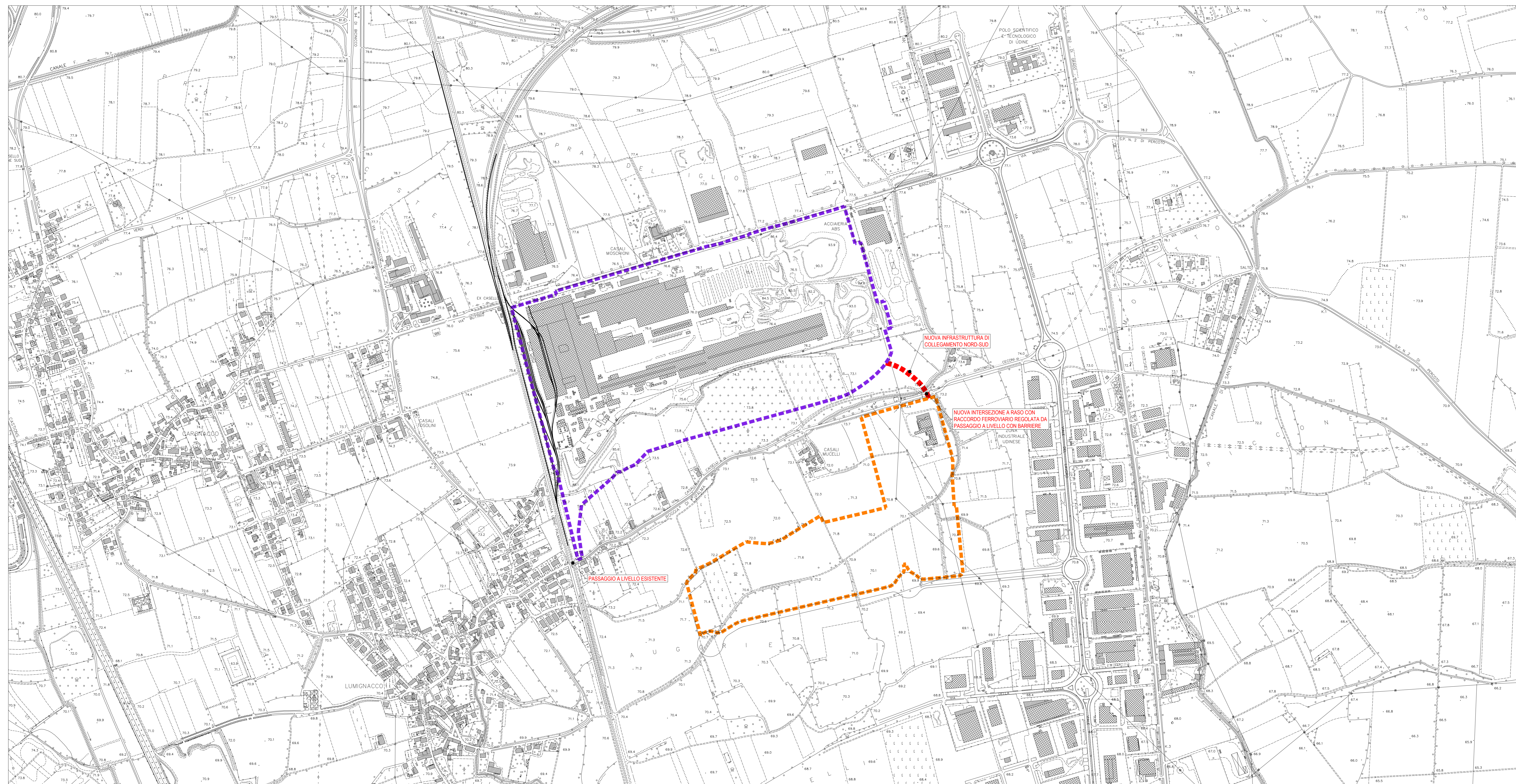

NOTA:
Il nuovo passaggio a livello sarà dotato di sistema di preavviso alto a segnale l'eventuale chiusura del passaggio a livello di Lumignacco, al fine di impedire la chiusura simultanea di entrambi gli attraversamenti ferroviari.

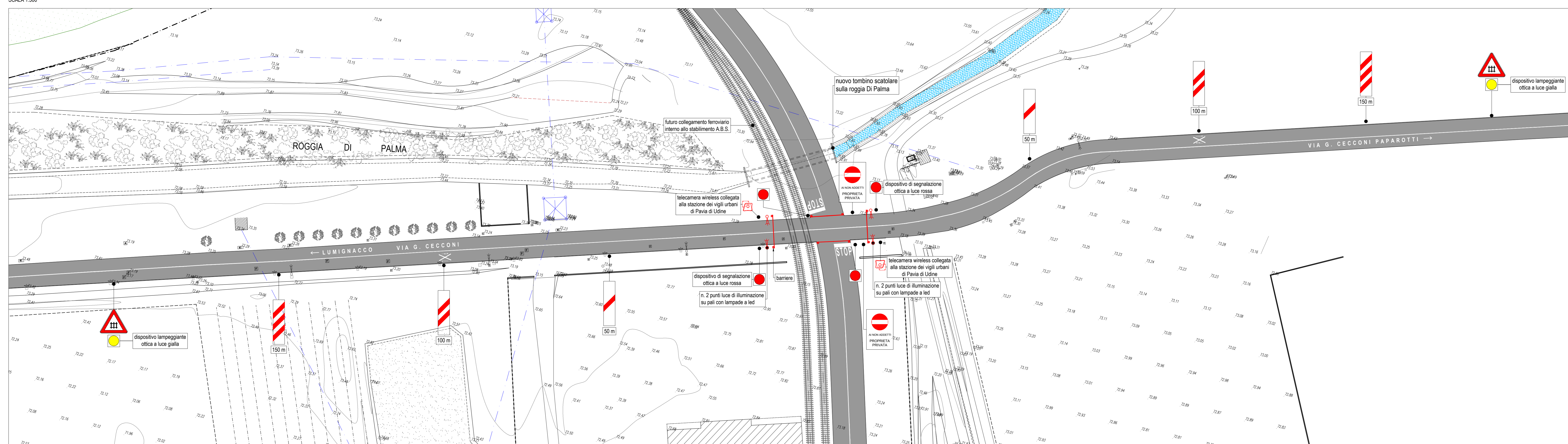

REGIONE AUTONOMA FRIULI VENEZIA GIULIA

COMUNE DI PAVIA DI UDINE

ABS ACCIAIERIE BERTOLI SAFAU
ABSOLUTE STEEL QUALITY
ACCIAIERIE BERTOLI SAFAU S.p.A.
Stabilimento di Cargnano - via Italia, Pizzolo del Friuli (UD)

SVILUPPO ABS COMPARTO SUD
NUOVO COLLEGAMENTO INTERMODALE E INTERSEZIONE A RASO
SU VIA G. CECCONI IN COMUNE DI PAVIA DI UDINE

PROGETTO DEFINITIVO
COROGRAFIA, PLANIMETRIA DI PROGETTO E SCHEMI FUNZIONALI

PROGETTAZIONE
Ing. LUCA ARNONE

NO.	DATA	OGGETTO	STATO	REVISIONE	APPROVATO
00	19/11/2021	EMMISSIONE	N.S.	M.P.	L.A.

1714-PP-E-A-GEN-001.dwg

1:5000 1:500 ISO-A0

Archest
Sviluppamenti s.p.a. www.archest.it
Sede Legale di Papanotti (UD) via giulianini 31 - 33007 T (+39) 0432 93 50 07 F (+39) 0432 93 36 06
Sede di Progetto del Friuli (UD) via edonico 7 - 33001 T (+39) 0432 66 53 35 F (+39) 0432 66 52 99
Agenzia certificata
ISO 9001 - SGS

1714 P D E X G E N 0 0 0 1