

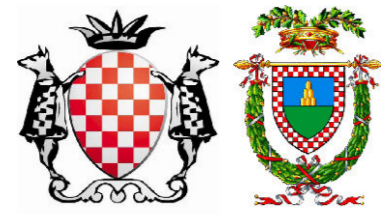

COMUNE DI PISTOIA
Provincia di Pistoia



**INTERVENTI DI ADEGUAMENTO DELLA DIGA DI GIUDEA
A GELLO NEL COMUNE DI PISTOIA (PT)**



PROGETTO DEFINITIVO

Tavola/Elaborato:	Nome Elaborato:	Scala:
GEO.01	COROGRAFIA GENERALE	1:100.000/1:25.000/1:5.000
		Data:
		01/04/2022

Settore:
INGEGNERIE TOSCANES Sede Firenze Via de Sanctis, 49 Cod. Fiscale e P.I. 06111950488
Organizzazione dotata di Sistema di Gestione Integrale certificato in conformità alla normativa ISO9001 - ISO14001 - OHSAS18001 - SA8000

PROGETTAZIONE:
PROGETTISTA - PROJECT MANAGER: **ING. GIOVANNI SIMONELLI**
GEOLOGO: **DOTT. GEOL. FILIPPO LANDINI**
ESPROPRI: **GEOM. ANDREA PATRIARCHI**

COLLABORATORI:
DOTT. GEOL. CARLO FERRI
GEOM. MATTEO MASI

CONSULENTI TECNICI:
WEST Systems ING. DAVID SETTESOLDI
IdroGeo DOTT. GEOL. SIMONE FIASCHI
INGEGNERIA CONSULTING

COMMESSA I.T.:
INGT-TPLPD-PBAAC252

Tree ING. GIOVANNI CANNATA

RESPONSABILE COMMITTENTE:
ING. CRISTIANO AGOSTINI

DIRETTORE TECNICO INGEGNERIE TOSCANES:
ING. ANDREA DE CATERINI

RESPONSABILE DEL PROCEDIMENTO:
ING. LEONARDO ROSSI

Rev	Data	Descrizione / Motivo della revisione	Redatto	Controllato / Approvato
01	01/04/2022	Terza emissione	Fiaschi/Ferri	Settesoldi
02	09/09/2020	Seconda emissione	Fiaschi/Ferri	Settesoldi
01	27/12/2019	Prima emissione	Fiaschi/Ferri	Settesoldi

Proprietà riservata. Vietata la riproduzione e la diffusione

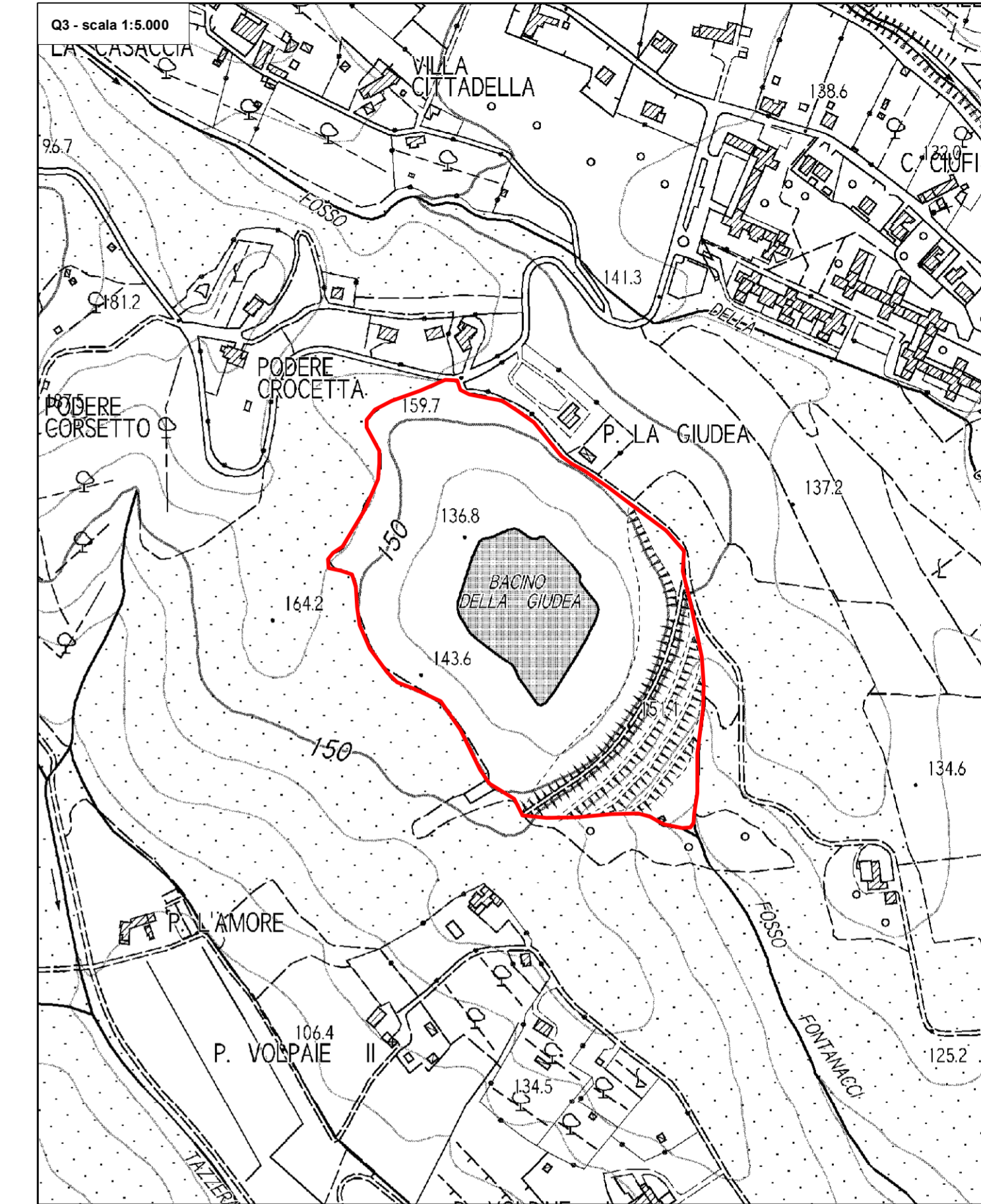
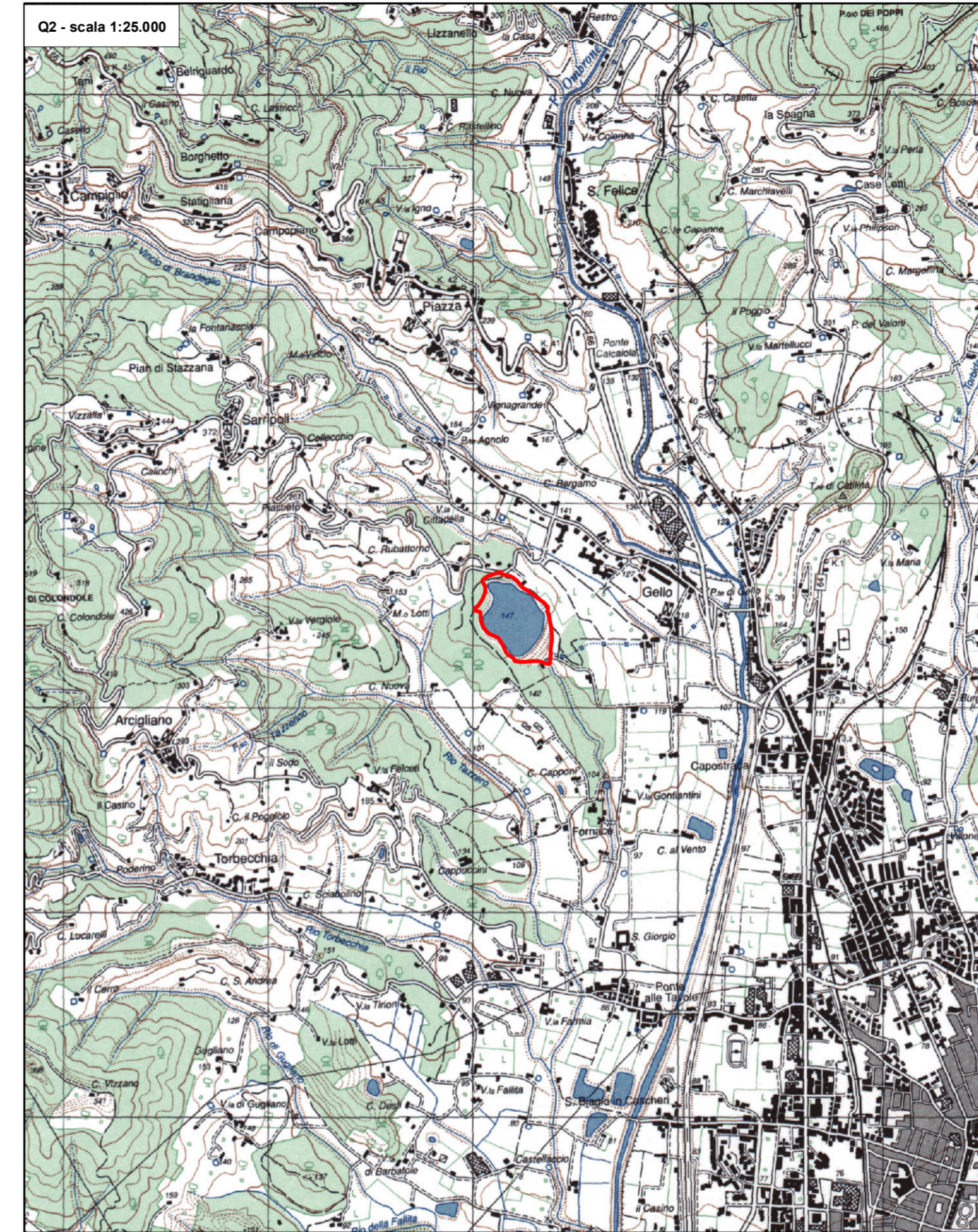

Legenda

