

**INTERVENTI DI ADEGUAMENTO DELLA DIGA DI GIUDEA
A GELLO NEL COMUNE DI PISTOIA (PT)**



PROGETTO DEFINITIVO

Tavola/Elaborato:	Nome Elaborato:	Scala:
GEO.11	CARTA DELLE INDAGINI GEOGNOSTICHE E GEOSISICHE SONDAGGI GEOGNOSTICI	1:1000
		Data:
		01/04/2022

Settore: INGEGNERIE TOSCANE Sede Firenze Via de Sanctis, 49 Cod. Fiscale e P.I. 06111950488 <small>Organizzazione dotata di Sfruttamento in proprio autorizzato in conformità alle normative ISO9001 - ISO14001 - OHSAS18001 - SAS8000</small>	
PROGETTAZIONE: PROGETTISTA - PROJECT MANAGER: ING. GIOVANNI SIMONELLI	COLLABORATORI: DOTT. GEOL. CARLO FERRI GEOM. MATTEO MASI
GEOLOGO: DOTT. GEOL. FILIPPO LANDINI	ESPROPRI: GEOM. ANDREA PATRIARCHI
CONSULENTI TECNICI: WEST Systems ING. DAVID SETTESOLDI IdroGeo DOTT. GEOL. SIMONE FIASCHI	COMMESSA I.T.: INGT-TPLPD-PBAAC252
Tree ING. GIOVANNI CANNATA	RESPONSABILE COMMITTENTE: ING. CRISTIANO AGOSTINI
DIRETTORE TECNICO INGEGNERIE TOSCANE: ING. ANDREA DE CATERINI	RESPONSABILE DEL PROCEDIMENTO: ING. LEONARDO ROSSI

Rev	Data	Descrizione / Motivo della revisione	Redatto	Controllato / Approvato
03	01/04/2022	Terza emissione	Fiaschi / Ferris	Settesoldi
02	06/09/2020	Seconda emissione	Fiaschi / Ferris	Settesoldi
01	22/12/2020	Prima emissione	Fiaschi / Ferris	Settesoldi

Proprietà riservata. Vietata la riproduzione e la diffusione

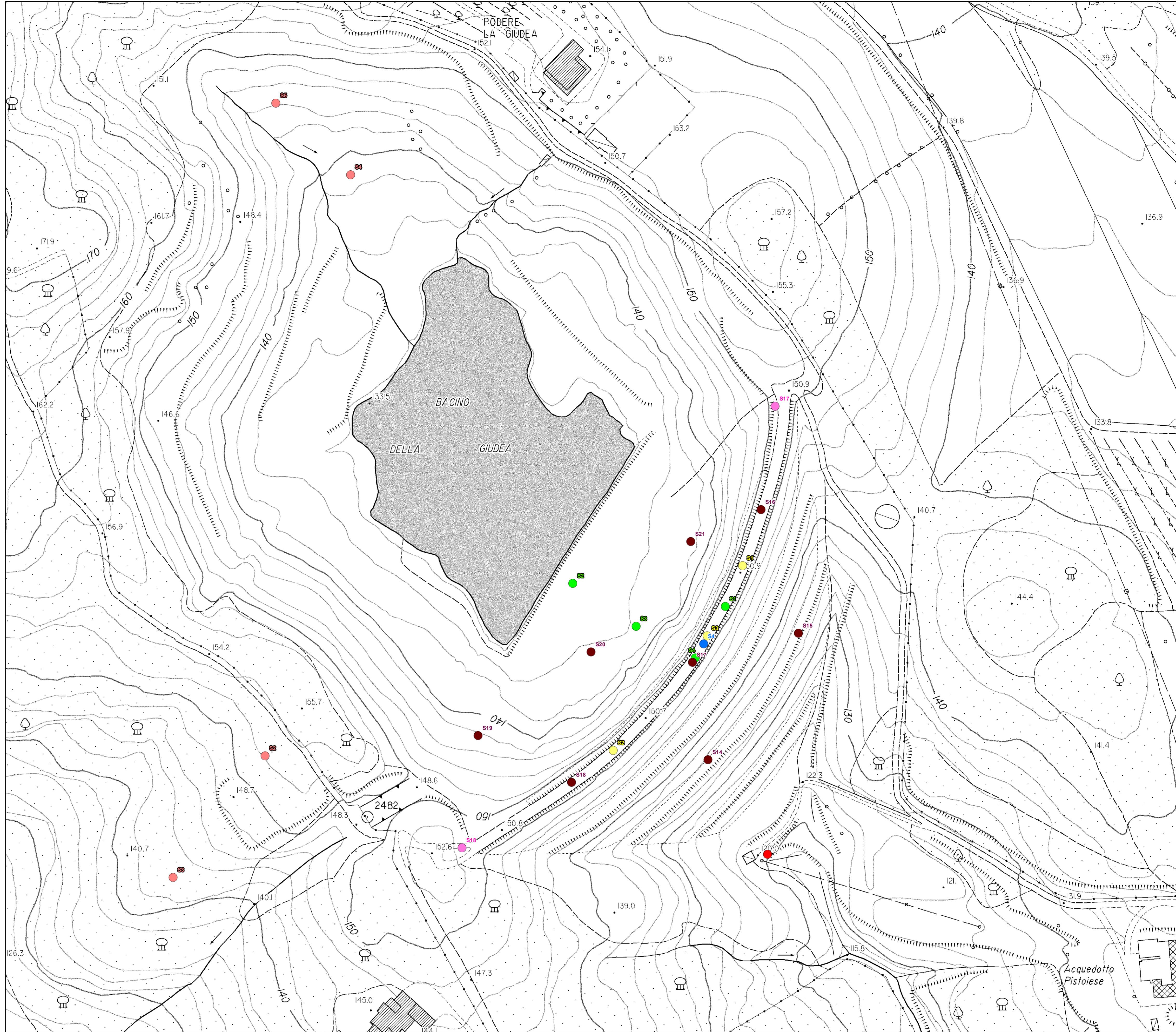

Legenda

Sondaggi Geognostici

- Sondaggio geognostico (2019)
- Sondaggio geognostico (2018)
- Sondaggio geognostico (2014)
- Sondaggio geognostico (2013)
- Sondaggio geognostico con DownHole (2007)
- Sondaggio geognostico (2007)
- Sondaggio geognostico (1991)