PROGETTO DEFINITIVO

Publiacqua

COMUNE DI PISTOIA

Provincia di Pistoia

INTERVENTI DI ADEGUAMENTO DELLA DIGA DI GIUDEA
A GELLO NEL COMUNE DI PISTOIA (PT)

Tavola/Elaborato:	Nome Elaborato:	Scala:
GEO.12	**CARTA DELLE INDAGINI GEOGNOSTICHE E GEOFISICHE** PROVE PENETROMETRICHE	**1:1000**
		Data: **01/04/2022**

Settore:
INGEGNERIE TOSCANE srl — Sede Firenze Via de Sanctis, 49 Cod. Fiscale e P.I. 06111950488
Organizzazione dotata di Sistema di Gestione Integrato certificato in conformità alla normativa ISO9001 - ISO14001 - OHSAS18001 - SA8000

PROGETTAZIONE:
PROGETTISTA - PROJECT MANAGER: ...ONELLI
GEOLOGO: DOTT. GEOL. FILIPPO LANDINI
ESPROPRI: GEOM. ANDREA PATRIARCHI

Firmato digitalmente da
Giovanni Simonelli
C = IT
Data e ora della firma: 04/04/2022 16:01:27

COLLABORATORI:
DOTT. GEOL. CARLO FERRI
GEOM. MATTEO MASI

CONSULENTI TECNICI:
WEST Systems — ING. DAVID SETTESOLDI
IdroGeo — DOTT. GEOL. SIMONE FIASCHI
Tree — ING. GIOVANNI CANNATA

COMMESSA I.T:
INGT-TPLPD-PBAAC252

RESPONSABILE COMMITTENTE:
ING. CRISTIANO AGOSTINI

DIRETTORE TECNICO INGEGNERIE TOSCANE:
ING. ANDREA DE CATERINI

RESPONSABILE DEL PROCEDIMENTO:
ING. LEONARDO ROSSI

Rev.	Data	Descrizione / Motivo della revisione	Redatto	Controllato / Approvato
03	01/04/2022	Terza Emissione	Fiaschi / Ferri	Settesoldi
02	09/09/2020	Seconda Emissione	Fiaschi / Ferri	Settesoldi
01	27/12/2020	Prima emissione	Fiaschi / Ferri	Settesoldi

Proprietà riservata. Vietata la riproduzione e la diffusione

Legenda

Prove penetrometriche

- *Prova penetrometrica dinamica (2019)*
- *Prova penetrometrica statica (2019)*
- *Prova penetrometrica statica/dinamica (2019)*
- *Prova penetrometrica statica (2012)*

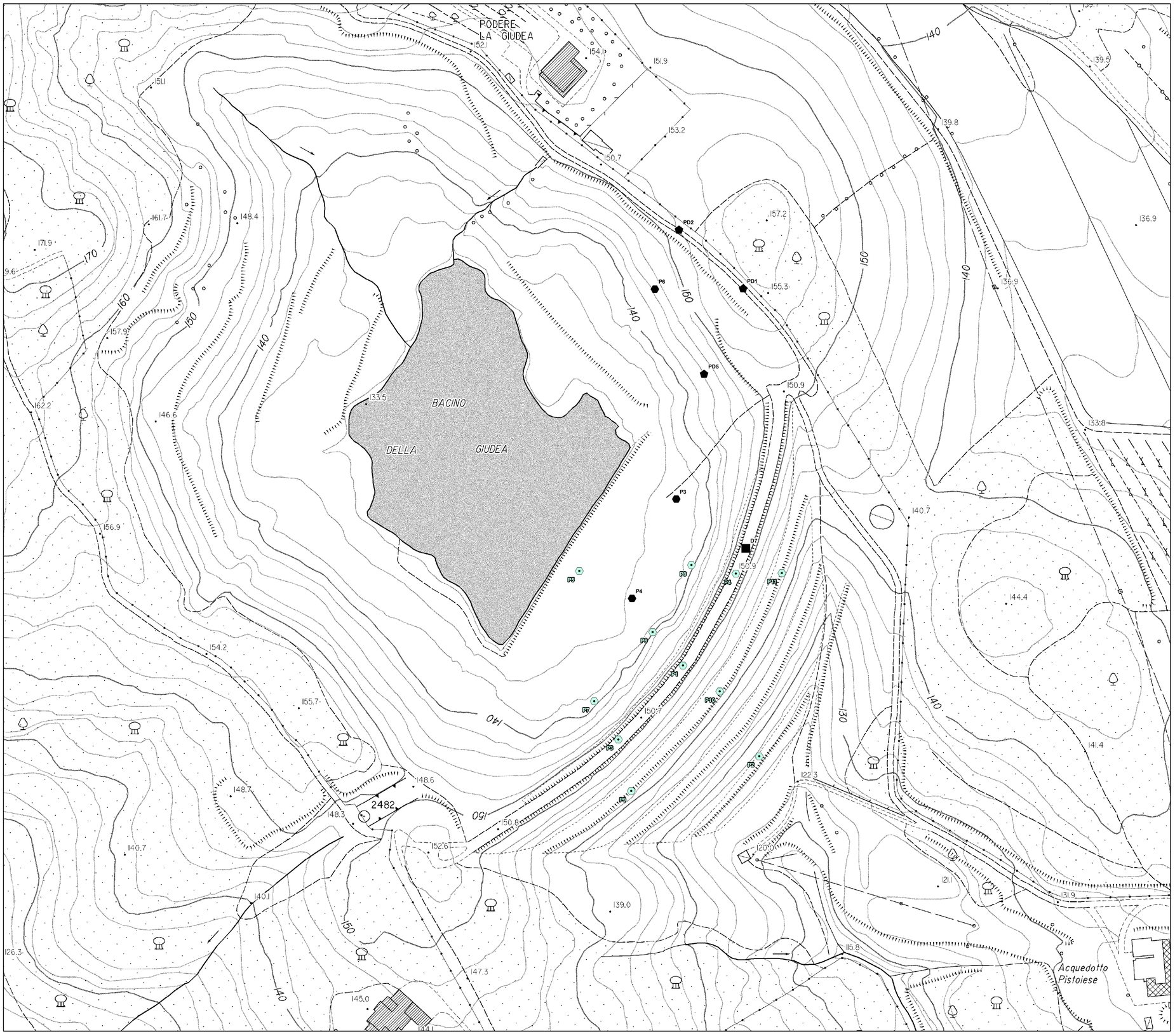

Firmato digitalmente da
FILIPPO LANDINI
SerialNumber = TINIT-LNDFPP63A23D612V
C = IT
Data e ora della firma: 04/04/2022 18:19:13