

**FLYNIS PV 2 SRL**  
Via Statuto, 18 - 20121 Milano - Italy  
pec: flynis@flynis.it

**PROCEDIMENTO VIA NAZIONALE**  
ai sensi dell'art. 23 bis del D.Lgs. 152/06 e s.m.i.

Descrittore progetto:  
**IMPIANTO FOTOVOLTAICO "LA COMUNA"**  
di potenza 20,2176 MWp

Sito in:  
**COMUNE DI ARGENTA (FE)**

Tipo elaborato:  
**DISTRIBUZIONE STRINGHE E INVERTER**

Elaborato n. **TV7**      Scala 1:1000

Responsabile coordinamento e direzione progetto: **Dott.ssa Elena Sartore**

Progettista: **Ing. Niccolò Agostini - Ordine degli Ingegneri di Venezia n° 12884**

Collaboratori: **Graphic Designer Lorenza Zivi**

REVISIONI:

| REV. | REDAZIONE             | CONTROLLO              | DATA       | PER/CAUTABISSO |
|------|-----------------------|------------------------|------------|----------------|
| 00   | Ing. Niccolò Agostini | Dott.ssa Elena Sartore | 20/10/2021 | COMPTONIC      |
| 01   |                       |                        |            |                |
| 02   |                       |                        |            |                |
| 03   |                       |                        |            |                |
| 04   |                       |                        |            |                |

**FLYREN**  
Flyren S.p.A.  
Lungotevere Arno, 21 - 00185 Roma (RM)  
Tel. 06 4925223 - Fax 06 4925218  
www.flyren.it  
C.F. P. IVA n. 12624201010

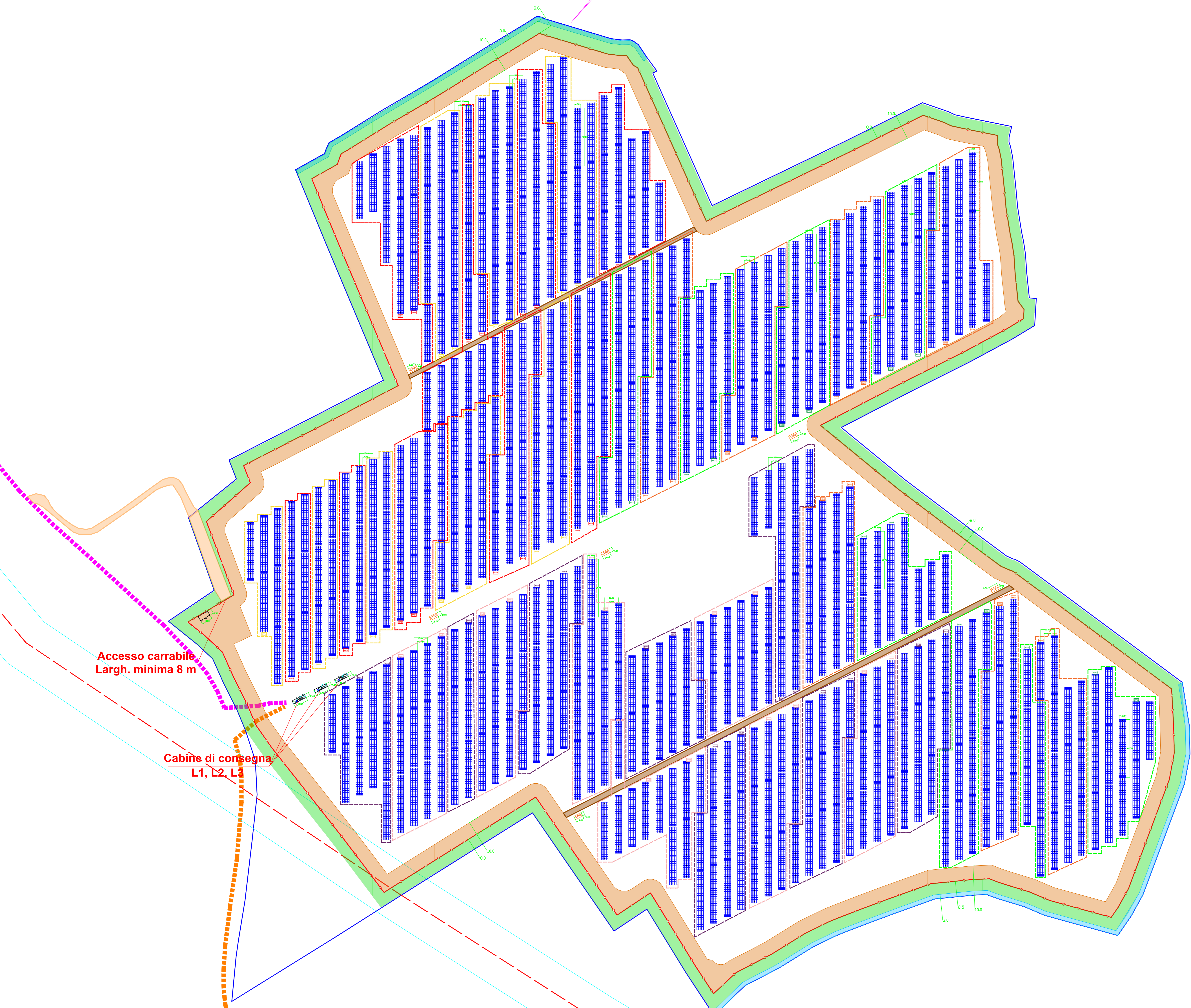

**Accesso carrabile**  
Largh. minima 8 m

**Cabine di consegna**  
L1, L2, L3

**LEGENDA**

- Tracker monoassiale +/- 60° Est-Ovest  
32 moduli FV monocristallini 650 Wp/cad  
Plot tracker = 20,8 kWp (1 stringa da 32 moduli)
- Limite disponibilità del sito
- Recinzione perimetrale a delimitazione dell'area di impianto
- Viabilità interna all'area di impianto, ad uso controllo e manutenzione (pedonale e mezzi pesanti)
- Viabilità perimetrale per passaggio mezzi agricoli
- Area destinata alla mitigazione ambientale
- Fascia di rispetto da canale irriguo
- Strada di accesso al campo da SS16
- Cabina di consegna dell'impianto, completa di locale misure e locale utente
- CTR
- Cabina di trasformazione di campo
- Cabina destinata a impianti di supervisione e monitoraggio
- Percorso cavidotto interrato di connessione alla Cabina primaria di Longastrino
- Richiusura in cavo interrato sulla cabina Adriatica
- Convertitori CC/CA HUAWEI 215KTL-H3
- Raggruppamenti stringhe

Potenza complessiva prevista  
20.217,60 kWp - 31104 moduli FV suddivisi in 3 lotti di impianto  
LOTTO 1 = LOTTO 2 = LOTTO 3 = 6739,20 kWp potenza in immissione = 5800 kWac  
Area lorda recintata 30,55 ha  
Superficie captante 38546 m2  
ARGENTA (FE) - 44.5944 N / 11.8574E - h s.l.m. circa 0 m

