Accesso all'impianto dalle città vicine
Scala 1:500

Strada di accesso esterna (scala 1:25)

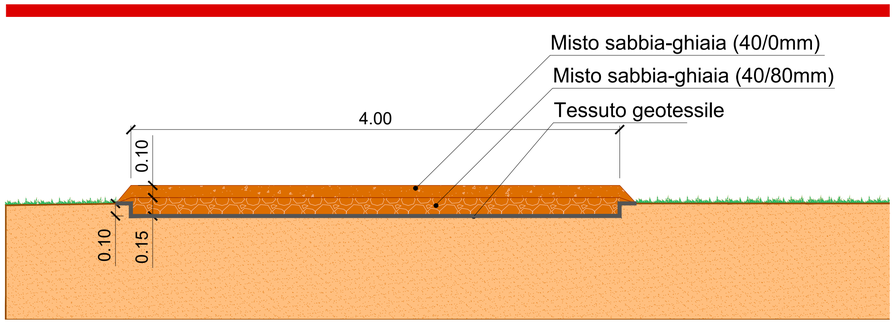

Nuova strada interna (scala 1:25)

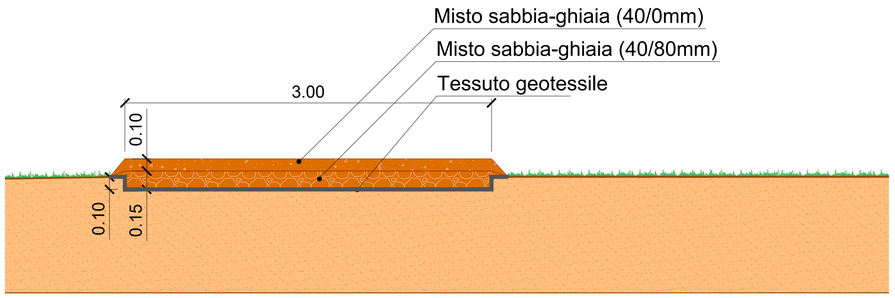

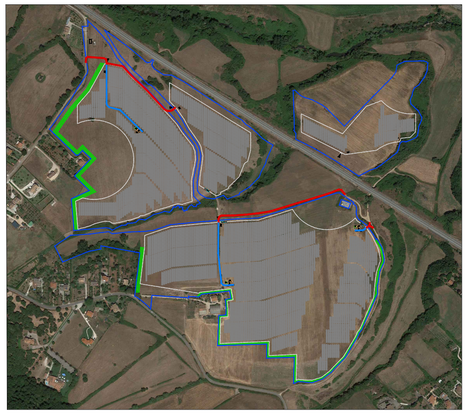

Accesso all'impianto dalle città vicine
Scala 1:7500

LEGENDA
Strade di accesso esterne
Nuove strade interne
Moduli fotovoltaici
Recinzione Perimetrale
Confine del sito

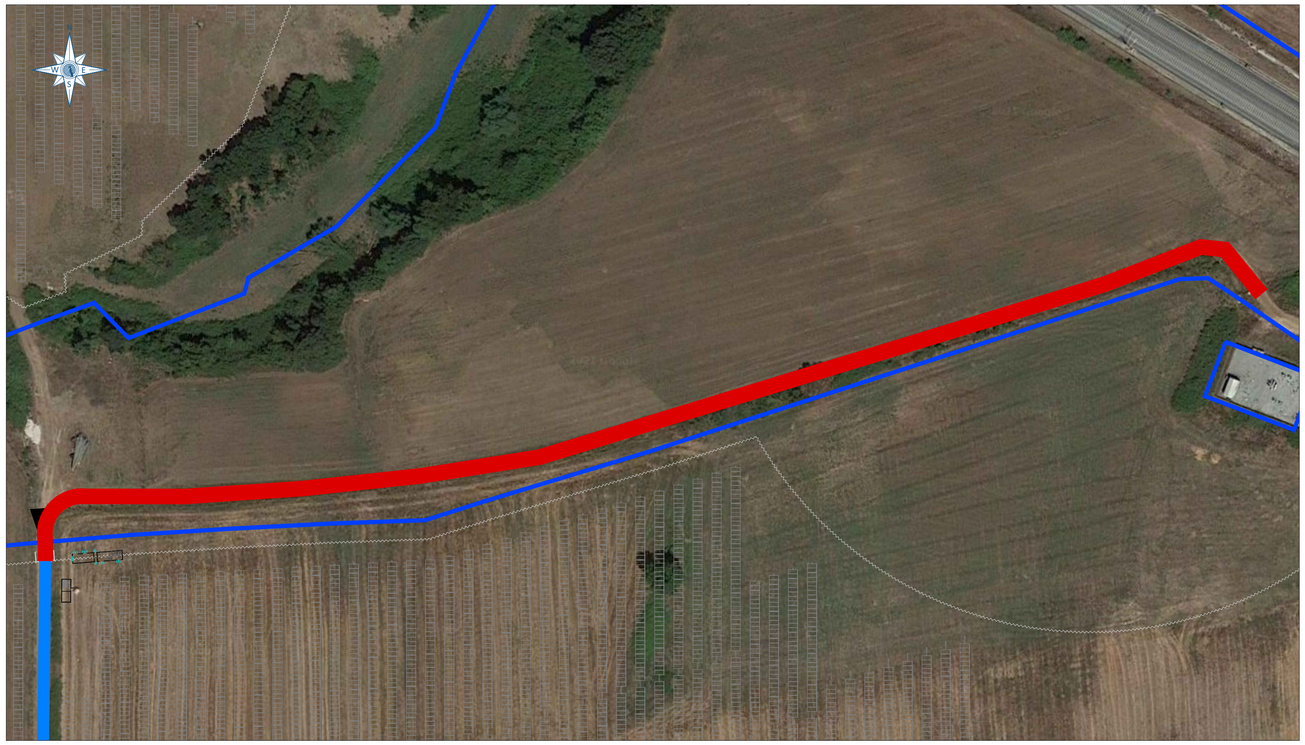

Accesso all'impianto dalle città vicine
Scala 1:800

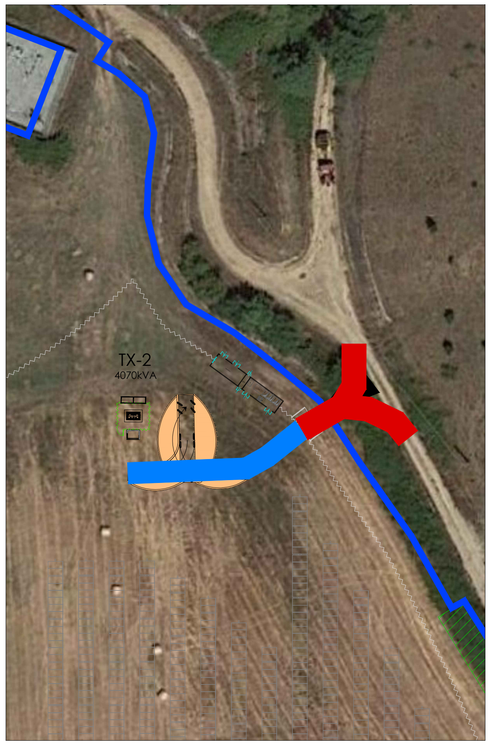

Accesso all'impianto dalle città vicine
Scala 1:500

REGIONE LAZIO | Città metropolitana di Roma Capitale | PROVINCIA DI FROSINONE | Comune di Gavignano | Comune di Paliano | Comune di Anagni

Committente:

GRUPOTEC SOLAR ITALIA 15 SRL

Via Statuto, 10 - 20121 Milano - Italy
pec: grupotecsolaritalia15srl@legalmail.it

grupotec

PROCEDIMENTO VIA NAZIONALE
ai sensi dell'art. 23 bis del D.Lgs. 152/06 e s.m.i.

Denominazione progetto:

REALIZZAZIONE IMPIANTO AGRIVOLTAICO "GAVIGNANO"
Potenza nominale complessiva = 17.263,8 kWp

Sito in:
COMUNI DI GAVIGNANO (RM), PALIANO (FR) E ANAGNI (FR)

Titolo elaborato:

Caratteristiche della viabilità interna ed esterna al campo fotovoltaico

Elaborato n.	TV7	Scala -	Varie

Responsabile Coordinamento e revisione progetto : Ing. Nicodemo Agostino

Progettisti : Grupotec Solar Italia 15 S.r.l.

Collaboratori : -
-

TIMBRI E FIRME:

REV.:	REDAZIONE:	CONTROLLO:	APPROVAZIONE :	DATA:
01	Maria Dolores Torregrosa	Ing. Nicodemo Agostino	Ing. Nicodemo Agostino	02/11/2021
02	Maria Dolores Torregrosa	Ing. Nicodemo Agostino	Ing. Nicodemo Agostino	13/12/2021
03				

COMMITTENTE:

MOREYRA MARTINEZ CESAR ALEJANDRO

Firmado digitalmente por MOREYRA MARTINEZ CESAR ALEJANDRO
Fecha: 2021.12.20 17:09:11 +01'00'

FLYREN
THE CULTURE OF CLEAN ENERGY

Flyren Development S.r.l.
Lungo Po Antonelli, 21 - 10153 Torino (TO)
tel: 011/ 8123575 - fax: 011/ 8127528
email: info@flyren.eu
web: www.flyren.eu
C.F. / P. IVA n. 12062400010

This document is the exclusive property of GRUPOTEC. All rights to its use are reserved. This document shall not be disclosed, directly or indirectly, to any other party than the one to which it has been issued by GRUPOTEC and shall not be used for any purpose other than the matter of this document. Be used by any natural person or legal entity, that does not have the necessary permits issued by GRUPOTEC, for Processing, Construction Planning or Installation.

To be printed in A1 size (841x594mm)