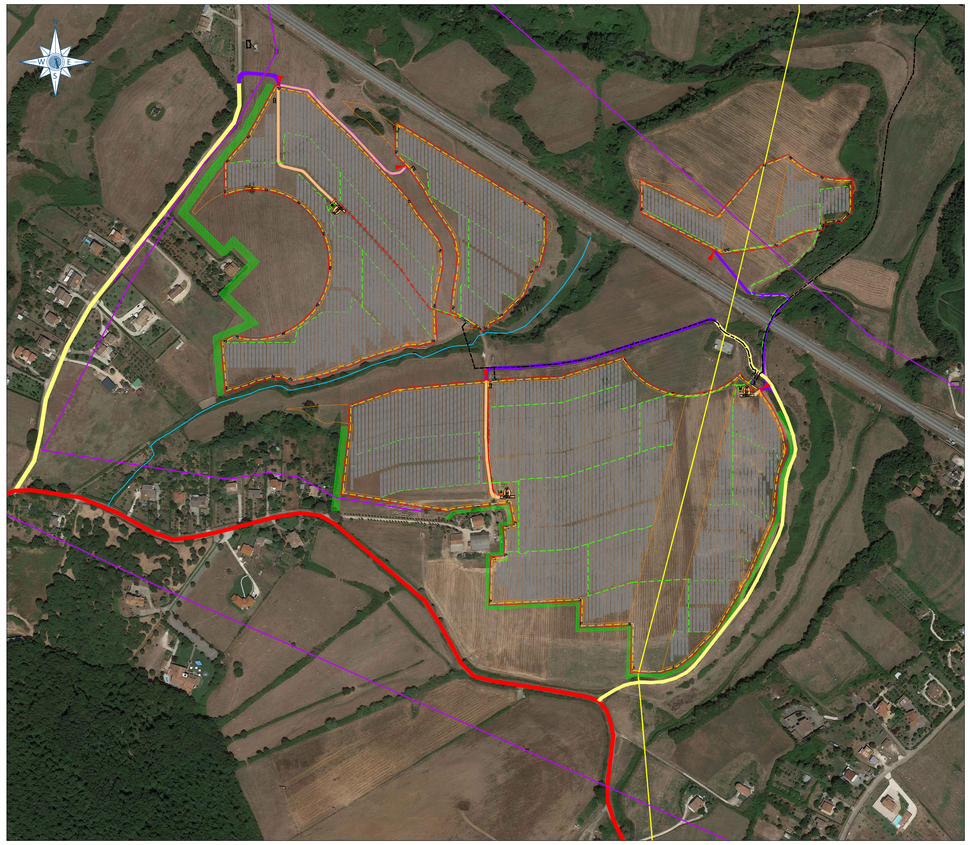

Scala 1:4000

Linea MT 20kV

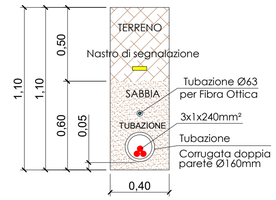

Particolari passaggio cavi di Media Tensione- scala 1:20

Linea MT 20kV attraversamento stradale

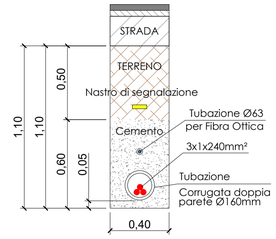

Particolari passaggio cavi di Media Tensione- scala 1:20

Linea MT 20kV attraversamento stradale

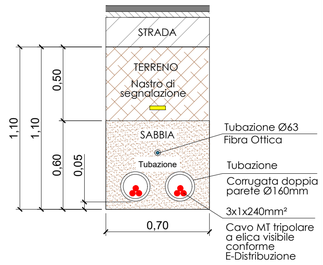

Particolari passaggio cavi di Media Tensione- scala 1:20

Linea MT 20kV

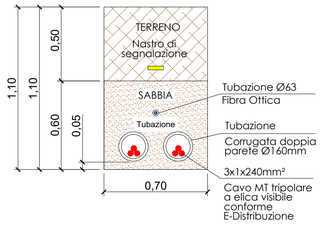

Particolari passaggio cavi di Media Tensione- scala 1:20

NOTA: I dettagli degli scavi possono variare in funzione della progettazione esecutiva delle opere

LEGENDA

- Moduli fotovoltaici
- Box Trasformatore MT/bt, compreso quadro elettrico BT ac e quadro MT
- Cabina di consegna con locale utente
- Cabina monitoraggio e deposito
- Scavi per cavidotti MT
- Scavi per cavidotti BT (AC e DC)
- Scavi per impianto TVCC
- Percorsi interni
- Recinzione perimetrale
- Confine del sito di impianto
- Linee elettriche aeree
- Telecamere di videosorveglianza

Linea MT 20kV

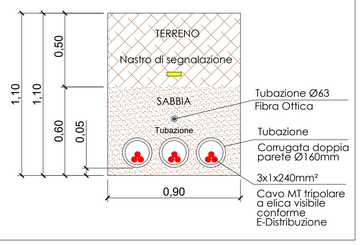

Particolari passaggio cavi di Media Tensione- scala 1:20

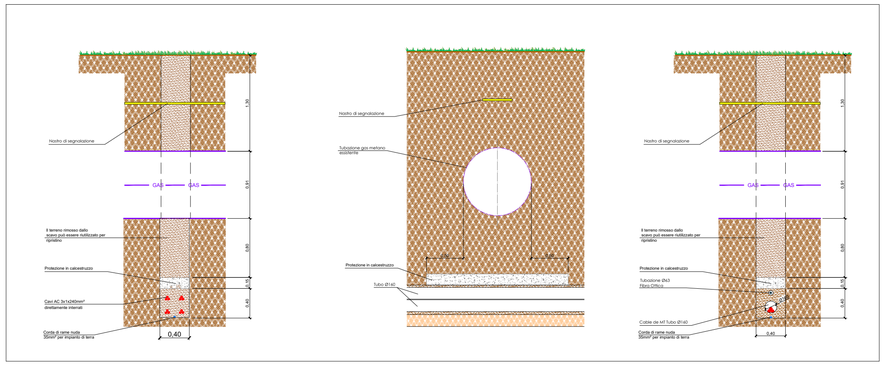

Particolare passaggio cavi MT/BT sotto il Metanodotto
Scala:1.40

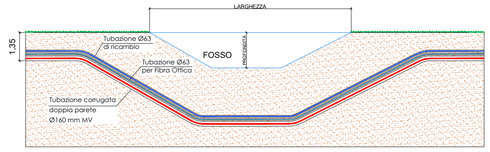

Particolare T Attraversamento teleguidato
Senza scala

REGIONE LAZIO | Città metropolitana di Roma Capitale | PROVINCIA DI FROSINONE | Comune di Gavignano | Comune di Paliano | Comune di Anagni

Committente:

GRUPOTEC SOLAR ITALIA 15 SRL

Via Statuto, 10 - 20121 Milano - Italy
pec: grupotecsolaritalia15srl@legalmail.it

PROCEDIMENTO VIA NAZIONALE
ai sensi dell'art. 23 bis del D.Lgs. 152/06 e s.m.i.

Denominazione progetto:

REALIZZAZIONE IMPIANTO AGRIVOLTAICO "GAVIGNANO"
Potenza nominale complessiva = 17.263,8 kWp

Sito in:
COMUNI DI GAVIGNANO (RM), PALIANO (FR) E ANAGNI (FR)

Titolo elaborato:

Scavi per cavidotti - Pianta e Sezioni

Elaborato n.	TV8	Scala -	Varie

Responsabile Coordinamento e revisione progetto : Ing. Nicodemo Agostino

Progettisti : Grupotec Solar Italia 15 S.r.l.

Collaboratori : -
-

TIMBRI E FIRME:

REV.:	REDAZIONE:	CONTROLLO:	APPROVAZIONE :	DATA:	FIRMA/TIMBRO
01	Maria Dolores Torregrosa	Ing. Nicodemo Agostino	Ing. Nicodemo Agostino	02/11/2021	
02	Maria Dolores Torregrosa	Ing. Nicodemo Agostino	Ing. Nicodemo Agostino	13/12/2021	
03					

FLYREN

Flyren Development S.r.l.
Lungo Po Antonelli, 21 - 10153 Torino (TO)
tel: 011/ 8123575 - fax: 011/ 8127528
email: info@flyren.eu
web: www.flyren.eu
C.F. / P. IVA n. 12062400010

MOREYRA MARTINEZ CESAR ALEJANDRO
Firmado digitalmente por MOREYRA MARTINEZ CESAR ALEJANDRO
Fecha: 2021.12.20 17:11:48 +01'00'

This document is the exclusive property of GRUPOTEC. All rights to its use are reserved. This document shall not be disclosed, directly or indirectly, to any other party than the one to which it has been delivered, nor shall it be used for any purpose other than that for which it is intended, nor shall any part of its contents be used by any natural person or legal entity, that does not have the necessary permits issued by GRUPOTEC.

To Processing Copies
To be printed in A1 size (841x594mm)