

STAZIONE TECNICA - Pianta piano carreggiata 1:100  
 STATION TECHNIQUE - Plan rez-de-chaussée 1:100

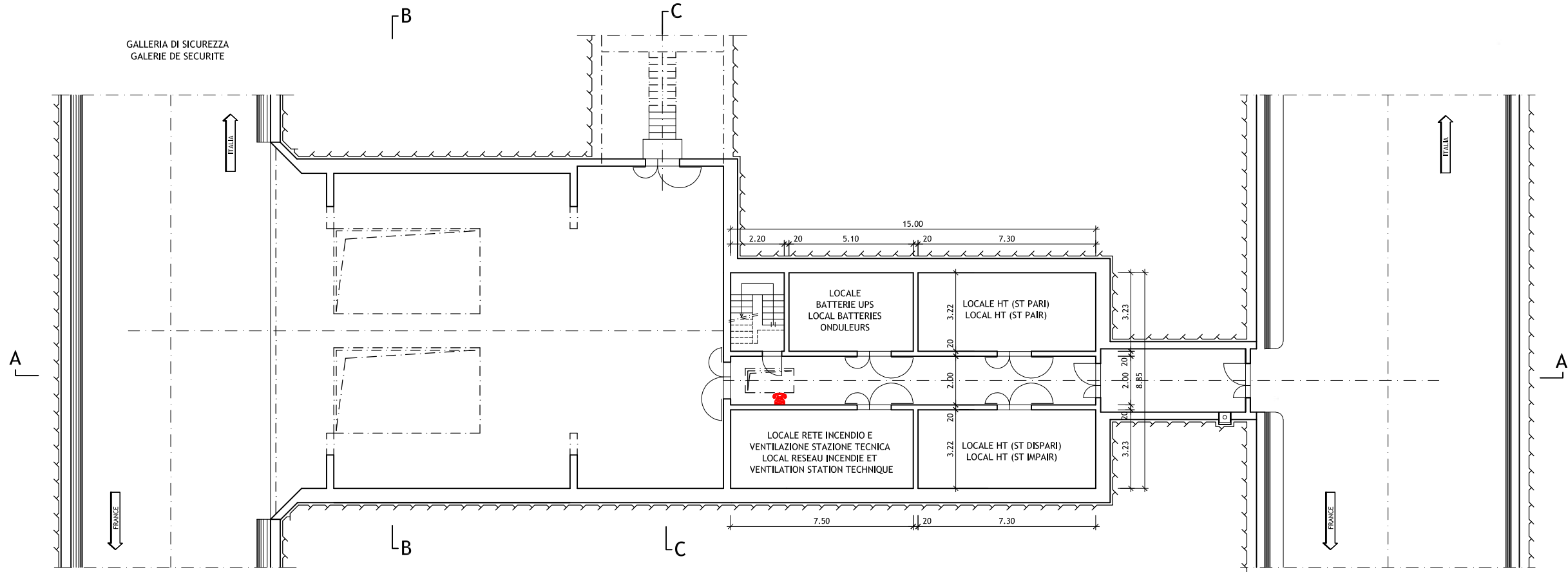

STAZIONE TECNICA - Pianta piano primo 1:100  
 STATION TECHNIQUE - Plan premier étage 1:100

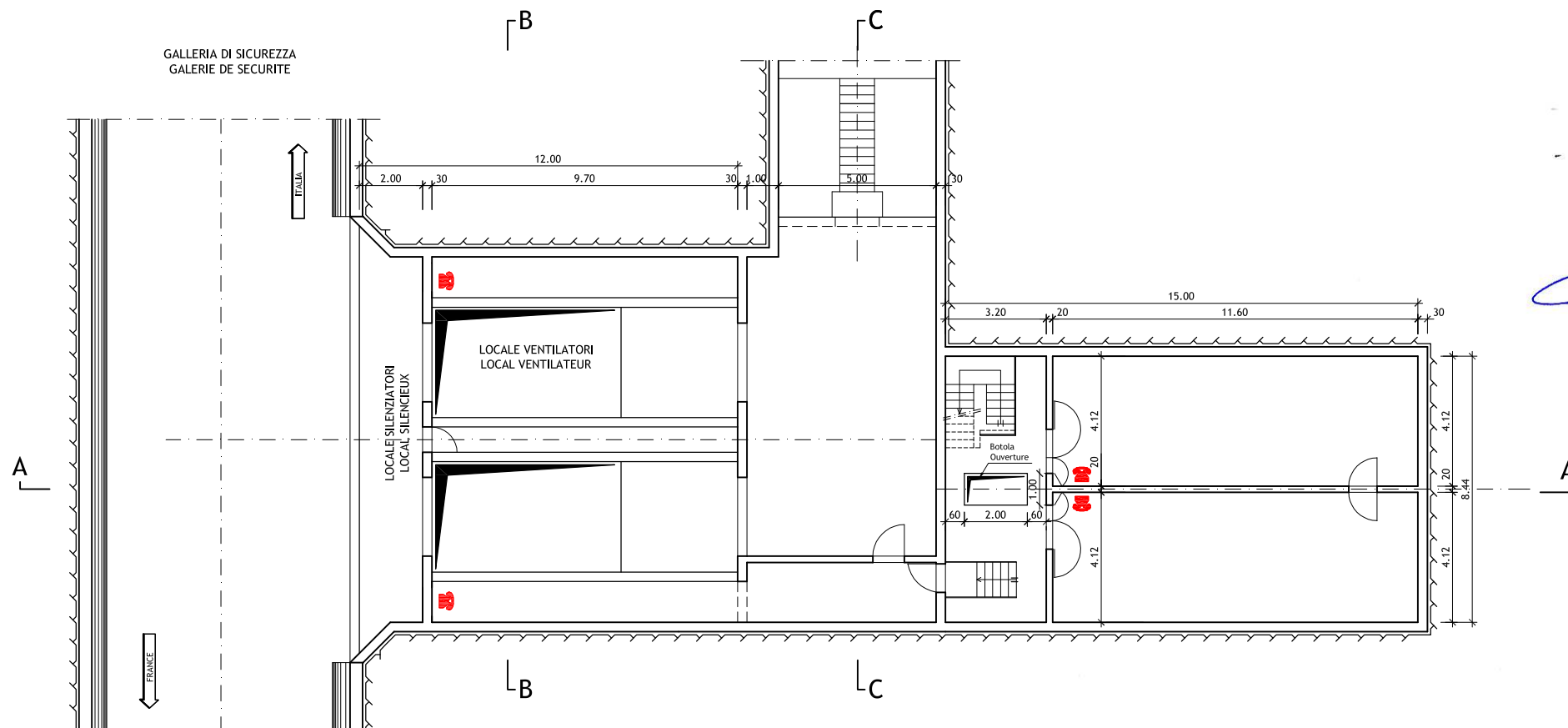
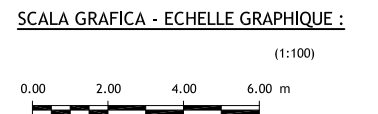
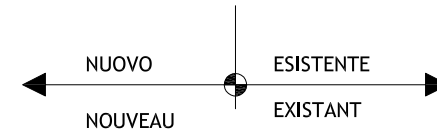

Nota: Per genio civile vedere disegni relativi  
 Note: Pour genie civil voir plans relatifs



**LOMBARDI SA**  
 INGEGNERI CONSULENTI

Traforo Autostradale del Fréjus / Tunnel Routier du Fréjus				
COSTRUZIONE GALLERIA DI SICUREZZA / CONSTRUCTION GALERIE DE SECURITE				
PROGETTO DEFINITIVO 2006 / PROJET 2006				
GALLERIA DI SICUREZZA / GALERIE DE SECURITE				
TELEFONIA / TELEPHONE				
CENTRALE E/F / CENTRALE E/F				
PIANTE / VUES EN PLAN				
24.11.2006	RM	GS	Mo	Aggiornamento / Mise à jour
DATA	DISEGNATO	COSTRUITO	VISTO	Nome file : No. 6145.2-279A
15.09.2006	RM	GS	Mo	
Formato : 84x60	Scala : 1:50	No. L. F.	No. Com.	
Progettisti: Ing. Andrea Mordasini, Dott. Ing. Marco Russo - Lombardi SA Collaborazione specialistica: Ing. Laudo Glarey, Ing. Urs Grässlin				