

Comune di Gavignano

Comune di Paliano

Comune di Anagni

Committente:

# GRUPOTEC SOLAR ITALIA 15 SRL



Via Statuto, 10 - 20121 Milano - Italy  
pec: grupotecsolaritalia15srl@legalmail.it

## PROCEDIMENTO VIA NAZIONALE ai sensi degli artt. 23-24-25 del D.Lgs. 152/06 e s.m.i.

Denominazione progetto:

### REALIZZAZIONE IMPIANTO AGRIVOLTAICO "GAVIGNANO"

Potenza nominale complessiva = 17.263,8 kWp

Sito in:

**COMUNI DI GAVIGNANO (RM), PALIANO (FR) E ANAGNI (FR)**

Titolo elaborato:

## Tavole inquadramento vincolistico



Elaborato n.

**VIA4**

Scala varie

Responsabile Coordinamento e revisione progetto : dott. for. Edoardo Pio Iurato

TIMBRI E FIRME:

Progettisti : dott.ssa for. Arianna Giovine



Collaboratori : -

REV.:	REDAZIONE:	CONTROLLO:	APPROVAZIONE :	DATA:
00	dott.ssa for. Arianna Giovine	dott. for. Edoardo Pio Iurato	dott. for. Maurizio Previati	13/12/2021
01				
02				

FIRMA/TIMBRO  
COMMITTENTE:



## FLYREN

THE CULTURE OF CLEAN ENERGY

Flyren S.r.l.

Lungo Po Antonelli, 21 - 10153 Torino (TO)  
tel: 011/ 8123575 - fax: 011/ 8127528

email: info@flyren.eu

web: www.flyren.eu

C.F. / P. IVA n. 12062400010

PREMESSA .....	2
PIANO TERRITORIALE PAESISTICO REGIONALE   PTPR – SISTEMI E AMBITI DEL PAESAGGIO   TAVOLA A 31-389 .....	3
PIANO TERRITORIALE PAESISTICO REGIONALE   PTPR – BENI PAESAGGISTICI   TAVOLA B 31-389.....	4
PIANO TERRITORIALE PAESISTICO REGIONALE   PTPR – BENI DEL PATRIMONIO NATURALE E CULTURALE   TAVOLA C 31-389 .....	5
PIANO TERRITORIALE PAESISTICO REGIONALE   PTPR – RECEPIMENTO DELLE PROPOSTE COMUNALI DI MODIFICA DEI PTP ACCOLTE E PARZIALMENTE ACCOLTE E PRESCRIZIONI   TAVOLA D 31-389 .....	6
PIANO TERRITORIALE PROVINCIALE GENERALE – ROMA   PTPG – DISEGNO PROGRAMMATICO DI STRUTTURA   TAVOLA TP2 – RIQUADRO 6 .....	7
PIANO TERRITORIALE PROVINCIALE GENERALE – ROMA   PTPG – RETE ECOLOGICA PROVINCIALE   TAVOLA TP2.1 – RIQUADRO 6 .....	9
PIANO TERRITORIALE PROVINCIALE GENERALE – ROMA   PTPG – PROPENSIONE AL DISSESTO PER CLASSE LITOTECNICA E PERICOLOSITÀ SISMICA   TAVOLA RTSAD3.3.....	11
PIANO TERRITORIALE PROVINCIALE GENERALE – ROMA   PTPG – RISCHIO IDRAULICO E RISCHIO FRANE (PIANIFICAZIONE DELLE AUTORITÀ DI BACINO)   TAVOLA RTSAD3.4.....	12
PIANO TERRITORIALE PROVINCIALE GENERALE – ROMA   PTPG – VULNERABILITÀ E TUTELA DELLA RISORSA IDRICA E DELLE ACQUE MINERALI E TERMALI   TAVOLA RTSAD3.5 .....	13
PIANO TERRITORIALE PROVINCIALE GENERALE – ROMA   PTPG – AMBITI E REGIMI DI TUTELA VIGENTI O SEGNALATI   TAVOLA RTSAR5 .....	14
PIANO TERRITORIALE PROVINCIALE GENERALE – ROMA   PTPG – BENI VINCOLATI AI SENSI DEL D.LGS. 42/2004 (EX L. 1497/39 E L. 431/85) SECONDO I PTP DELLA REGIONE LAZIO   TAVOLA RTSAT6 .....	16
PIANO TERRITORIALE PROVINCIALE GENERALE – ROMA   PTPG – AMBITI DI RELAZIONE TRA I PRINCIPALI PERCORSI E BENI DEL SISTEMA INSEDIATIVO STORICO   TAVOLA RTSAS7.....	17
PIANO TERRITORIALE PROVINCIALE GENERALE – ROMA   PTPG – PAESAGGI RURALI ED AMBITI PER LA PROMOZIONE DEI PARCHI AGRICOLI E PER L'INDIVIDUAZIONE DEI DISTRETTI RURALI   TAVOLA RTSAA8.2.....	18
PIANO TERRITORIALE PROVINCIALE GENERALE – FROSINONE   PTPG – SISTEMA AMBIENTALE-SISTEMA INSEDIATIVO MORFOLOGICO E INSEDIATIVO FUNZIONALE-SISTEMA DELLA MOBILITÀ   TAVOLA TP1-NO .....	19
PIANO TERRITORIALE PROVINCIALE GENERALE – FROSINONE   PTPG – SISTEMA INFORMATIVO TERRITORIALE .....	21
PIANO STRALCIO PER L'ASSETTO IDROGEOLOGICO   PSAI – CARTA DEGLI SCENARI DI RISCHIO FRANA   TAVOLA COMUNE DI GAVIGNANO, COMUNE DI PALIANO E COMUNE DI ANAGNI .....	23
PIANO STRALCIO PER L'ASSETTO IDROGEOLOGICO   PSAI – CARTA DELLE FASCE FLUVIALI   TAVOLA LG.1.2 .....	24
PIANO STRALCIO PER L'ASSETTO IDROGEOLOGICO   PSAI – CARTA DEL RISCHIO IDRAULICO   TAVOLA LG.2.C .....	25
PIANO GESTIONE RISCHIO ALLUVIONI   PGRA – MAPPA DEL DANNO POTENZIALE   TAVOLE 04D E 05D .....	26
PIANO GESTIONE RISCHIO ALLUVIONI   PGRA – MAPPA DELLA PERICOLOSITÀ IDRAULICA   TAVOLE 04P E 05P .....	27
PIANO GESTIONE RISCHIO ALLUVIONI   PGRA – MAPPA DEL RISCHIO IDRAULICO   TAVOLE 04R E 05R.....	28

AREE NATURALI PROTETTE   SIC, ZPS CARTOGRAFIE RETE NATURA 2000 E AREE PROTETTE (MINAMBIENTE).....	29
AREE SOTTOPOSTE A VINCOLO IDROGEOLOGICO   REGIO DECRETO N. 3267/1923.....	30
SITO DI INTERESSE NAZIONALE   SIN – BACINO DEL FIUME SACCO (MITE) .....	31
PIANO REGOLATORE GENERALE - GAVIGNANO   PRG – ZONIZZAZIONE E VINCOLI (WEBGIS) .....	32
PIANO URBANISTICO COMUNALE GENERALE - PALIANO   PUCG – PLANIMETRIA GENERALE DI ZONIZZAZIONE CON INDICAZIONE DEL SISTEMA FOGNARIO-DEPURATIVO SU BASE CTR   TAVOLA 07.4B .....	34
PIANO REGOLATORE GENERALE - ANAGNI   PRG – ZONIZZAZIONE E VINCOLI   TAVOLA P.R.G. SU BASE CATASTALE.....	36

## Premessa

Il presente elaborato riporta una sintesi degli approfondimenti cartografici effettuati nelle aree interessate dalle opere in progetto. Gli estratti nel seguito esposti riportano una rappresentazione grafica dell'area oggetto di intervento nelle diverse tavole di programmazione e pianificazione territoriale e ambientale (ritenute più significative ai fini del presente studio).

Nello specifico in ogni tavola sono stati rappresentati:

- Il **perimetro catastale** delle aree in cui è prevista la localizzazione dell'impianto agrivoltaico "Gavignano" (vedi perimetrazione di colore blu).
- **L'area di impianto** delimitata dalla recinzione perimetrale (vedi linea continua in magenta).
- **N. 3 cabine di consegna** (vedi puntalini azzurri) collocate all'interno dell'area di impianto.
- **Le opere di rete - cavidotto di connessione:** la soluzione tecnica di connessione prevede di allacciare l'impianto alla rete elettrica MT a 20kV di E-Distribuzione, tramite la realizzazione di n. 3 nuove cabine di consegna, afferenti a n. 3 lotti di impianto, collegate mediante 3 nuove linee MT (in cavo tripolare ad elica visibile) alla cabina primaria AT/MT "Castellaccio" (vedi linea tratteggiata arancione).
- La localizzazione di **n. 1 cabina di sezionamento** (vedi puntalino rosso) e del **punto di connessione alla rete** presso la cabina primaria AT/MT "Castellaccio" (vedi puntalino di colore arancione).

I singoli estratti sono stati rappresentati con scala metrica di lettura e sono accompagnati dalle relative legende nelle quali sono state evidenziate le specifiche normative, che interessano rispettivamente l'area di impianto (riquadri in magenta) e il cavidotto di connessione (riquadri in arancione).

In merito alla descrizione dei principali aspetti derivanti dalla pianificazione territoriale e di settore della Regione Lazio, delle Province di Roma e Frosinone e dei Comuni di Gavignano, Paliano e Anagni, si rimanda a quanto descritto nello Studio di Impatto Ambientale.

Piano Territoriale Paesistico Regionale | PTPR – Sistemi e Ambiti del Paesaggio | Tavola A 31-389

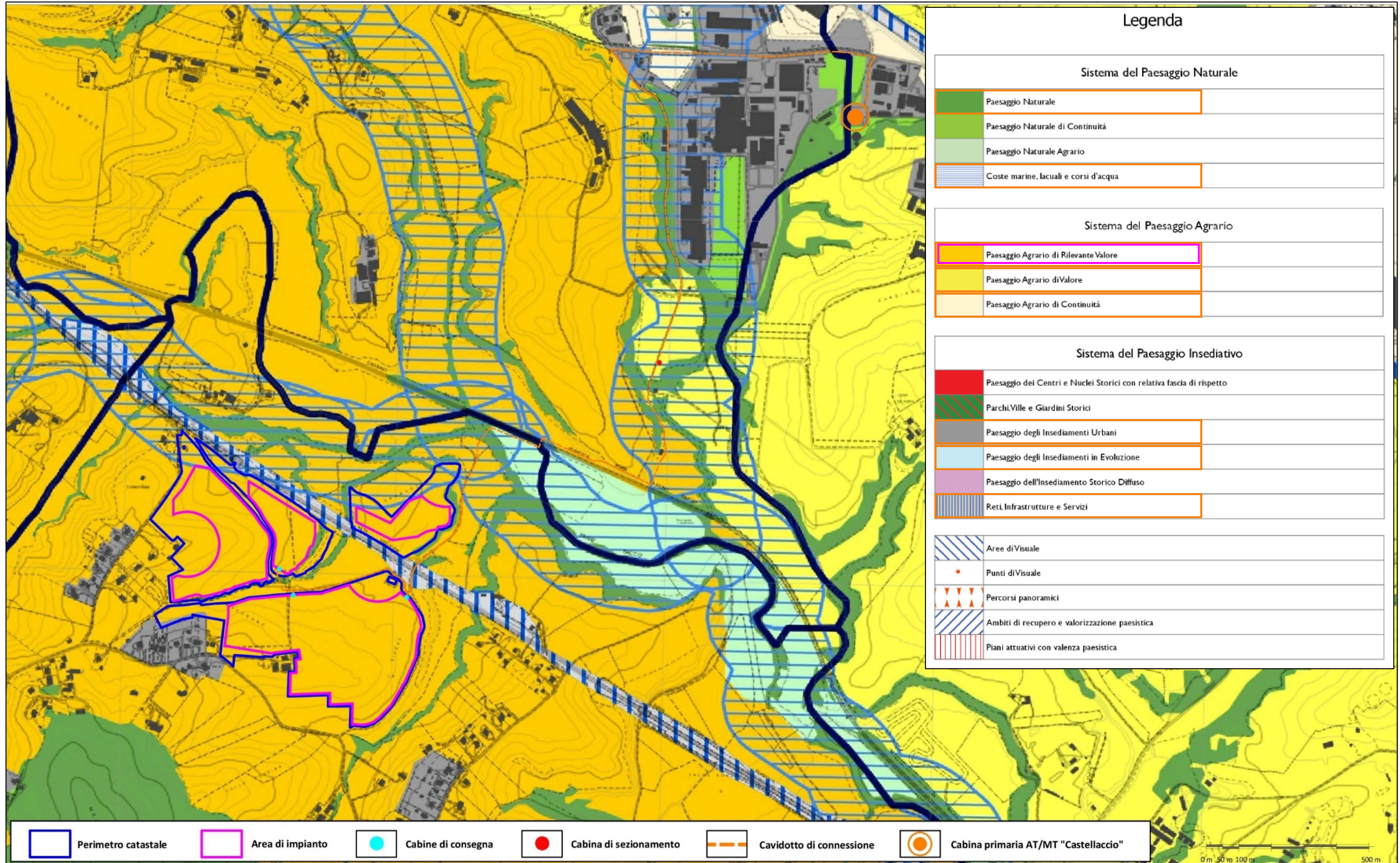

Fonte cartografica: <https://www.regione.lazio.it/enti/urbanistica/ptpr>

Piano Territoriale Paesistico Regionale | PTPR – Beni Paesaggistici | Tavola B 31-389

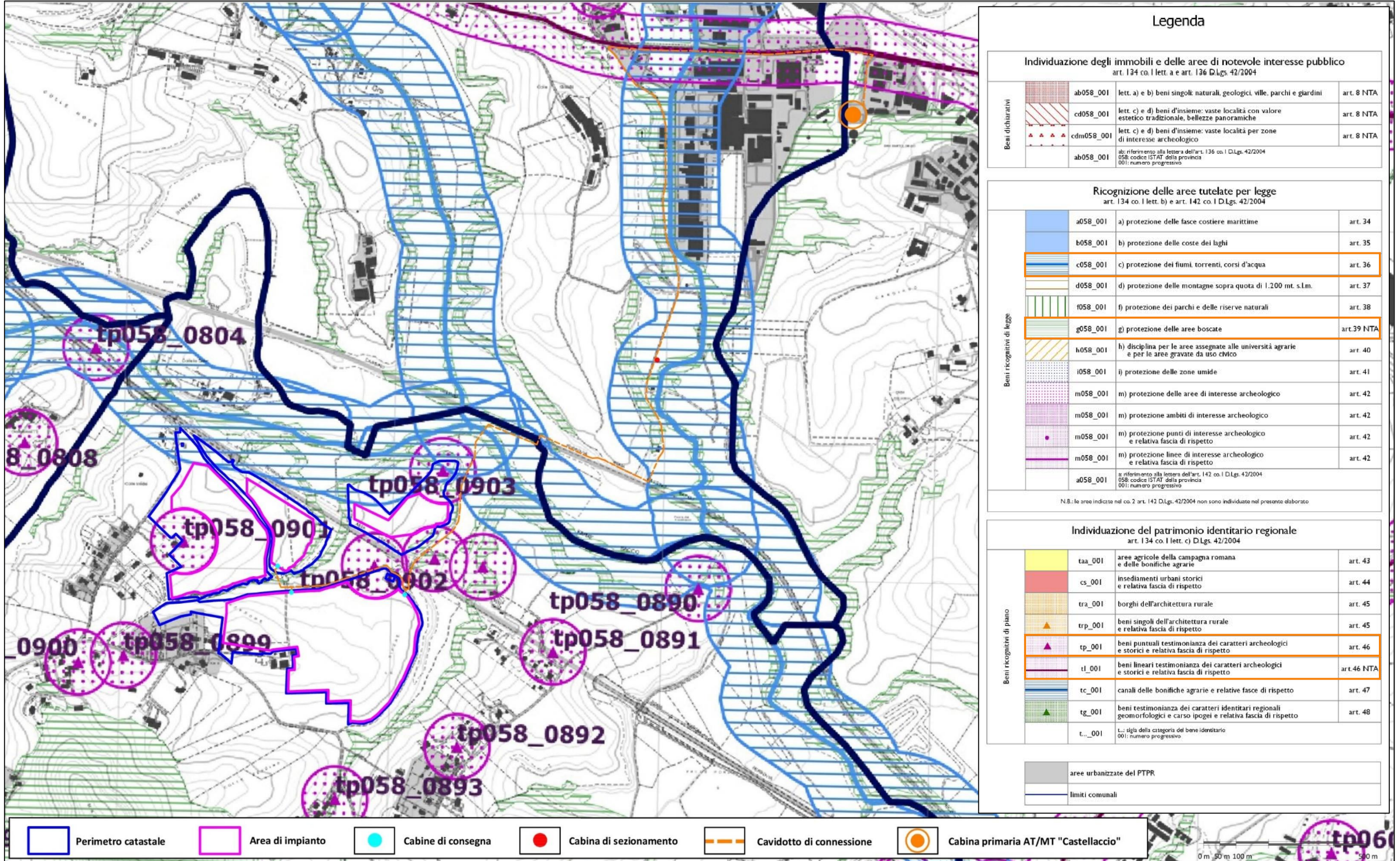

Fonte cartografica: <https://www.regione.lazio.it/enti/urbanistica/ptpr>

Piano Territoriale Paesistico Regionale | PTPR – Beni del Patrimonio Naturale e Culturale | Tavola C 31-389

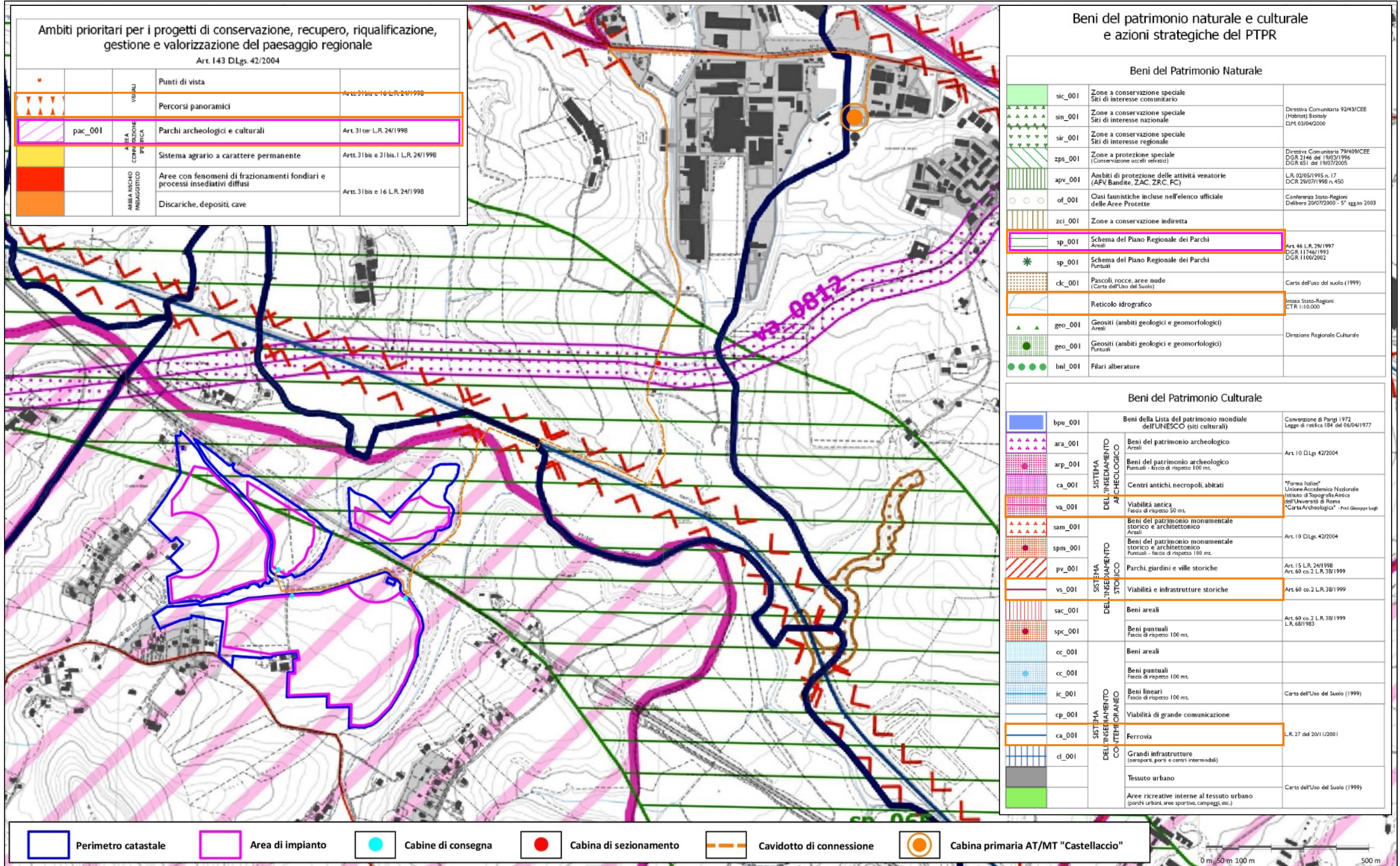

Fonte cartografica: <https://www.regione.lazio.it/enti/urbanistica/ptpr>

Piano Territoriale Paesistico Regionale | PTPR – Recepimento delle proposte comunali di modifica dei PTP accolte e parzialmente accolte e prescrizioni | Tavola D 31-389

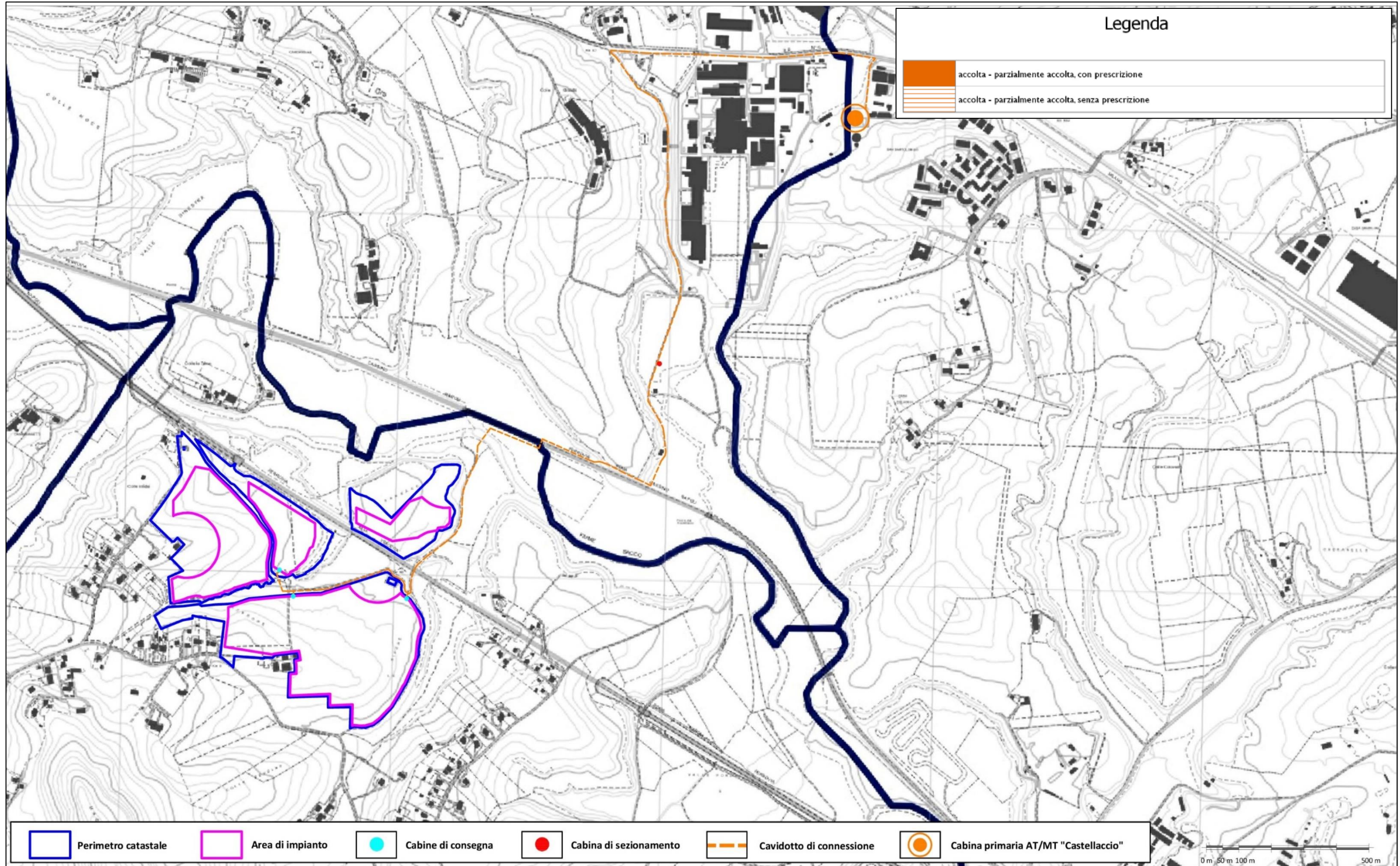

Fonte cartografica: <https://www.regione.lazio.it/enti/urbanistica/ptpr>

Piano Territoriale Provinciale Generale – Roma | PTPG – Disegno programmatico di struttura | Tavola TP2 – Riquadro 6

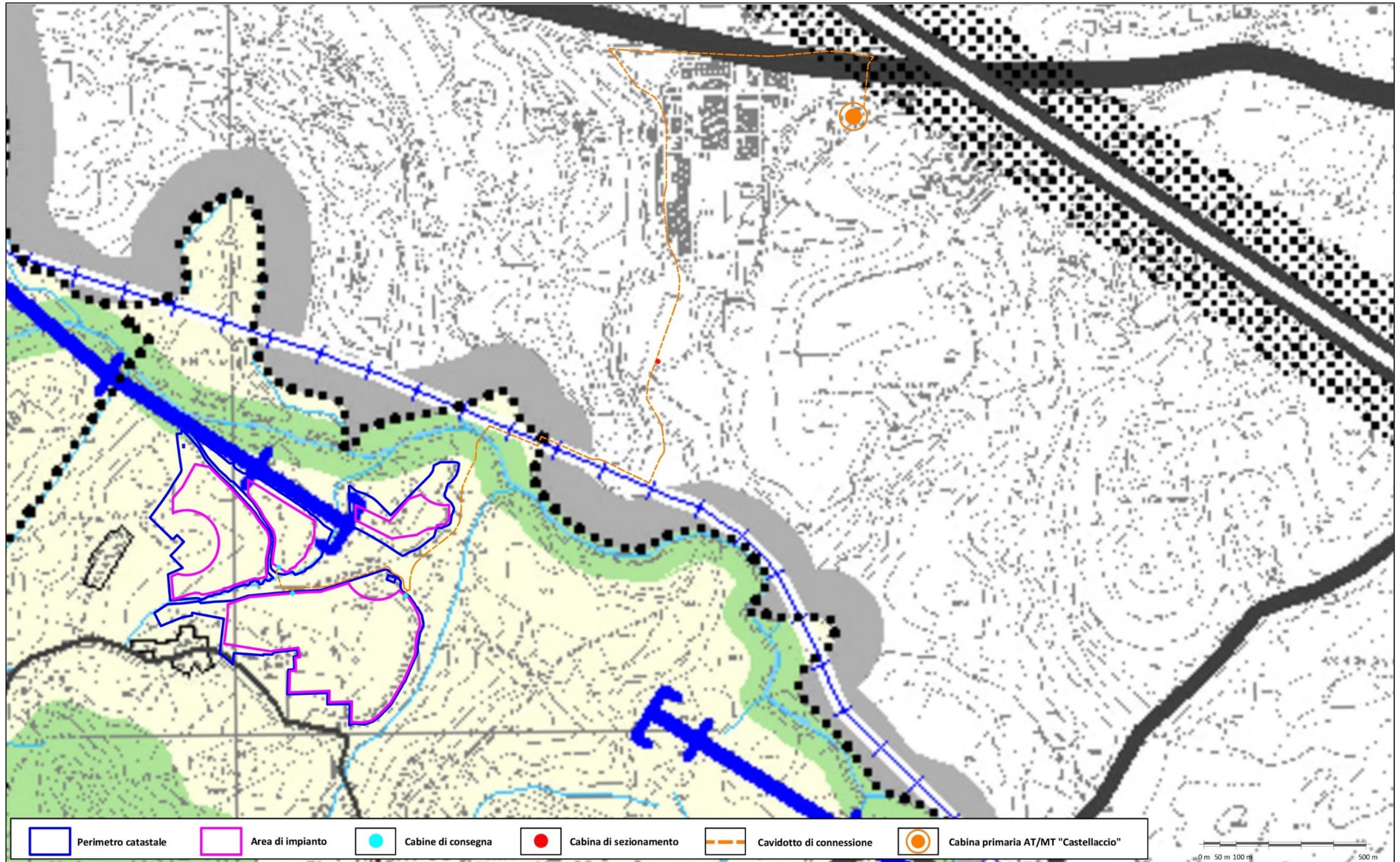

Fonte cartografica: <https://geoportale.cittametropolitanaroma.it/ptpg>



1. SISTEMA AMBIENTALE

Tutela e valorizzazione delle risorse naturalistiche, costruzione della Rete Ecologica Provinciale

RETE ECOLOGICA PROVINCIALE REP

Componenti primarie

- Are core (ambiti di elevato interesse naturalistico...), Aree buffer (serbatoi di biodiversità...), Aree di connessione primaria (connessioni lineari e landscape mosaic...)

Componenti secondarie

- Territorio Agricolo Tutelato (nastri verdi) (vaste porzioni di territorio agricolo...), Elementi di discontinuità (ambiti poco estesi in parte interessati dal sistema agricolo...)

TERRITORIO AGRICOLO

AREE NATURALI PROTETTE, VIGENTI E PROPOSTE

- APN1 - Riserva Naturale Statale Litorale Romano; APN2 - Riserva Naturale Statale Tenuta Presidenziale di Castelporziano; APN3 - Riserva Naturale Marina Secche di Tor Paterno; APN4 - Riserva Naturale Marina Secche di Tor Paterno; APN5 - Riserva Naturale Marina Secche di Tor Paterno; APN6 - Riserva Naturale Marina Secche di Tor Paterno; APN7 - Riserva Naturale Marina Secche di Tor Paterno; APN8 - Riserva Naturale Marina Secche di Tor Paterno; APN9 - Riserva Naturale Marina Secche di Tor Paterno; APN10 - Riserva Naturale Marina Secche di Tor Paterno; APN11 - Riserva Naturale Marina Secche di Tor Paterno; APN12 - Riserva Naturale Marina Secche di Tor Paterno; APN13 - Riserva Naturale Marina Secche di Tor Paterno; APN14 - Riserva Naturale Marina Secche di Tor Paterno; APN15 - Riserva Naturale Marina Secche di Tor Paterno; APN16 - Riserva Naturale Marina Secche di Tor Paterno; APN17 - Riserva Naturale Marina Secche di Tor Paterno; APN18 - Riserva Naturale Marina Secche di Tor Paterno; APN19 - Riserva Naturale Marina Secche di Tor Paterno; APN20 - Riserva Naturale Marina Secche di Tor Paterno; APN21 - Riserva Naturale Marina Secche di Tor Paterno; APN22 - Riserva Naturale Marina Secche di Tor Paterno; APN23 - Riserva Naturale Marina Secche di Tor Paterno; APN24 - Riserva Naturale Marina Secche di Tor Paterno; APN25 - Riserva Naturale Marina Secche di Tor Paterno; APN26 - Riserva Naturale Marina Secche di Tor Paterno; APN27 - Riserva Naturale Marina Secche di Tor Paterno; APN28 - Riserva Naturale Marina Secche di Tor Paterno; APN29 - Riserva Naturale Marina Secche di Tor Paterno; APN30 - Riserva Naturale Marina Secche di Tor Paterno; APN31 - Riserva Naturale Marina Secche di Tor Paterno; APN32 - Riserva Naturale Marina Secche di Tor Paterno; APN33 - Riserva Naturale Marina Secche di Tor Paterno; APN34 - Riserva Naturale Marina Secche di Tor Paterno; APN35 - Riserva Naturale Marina Secche di Tor Paterno; APN36 - Riserva Naturale Marina Secche di Tor Paterno; APN37 - Riserva Naturale Marina Secche di Tor Paterno; APN38 - Riserva Naturale Marina Secche di Tor Paterno; APN39 - Riserva Naturale Marina Secche di Tor Paterno; APN40 - Riserva Naturale Marina Secche di Tor Paterno

- APP1 - Riserva Naturale di Monte Soratte; APP2 - Riserva Naturale Macchia di Gattaceca e Macchia del Barco; APP3 - Riserva Naturale Nomentum; APP4 - Riserva Naturale Monte Catillo; APP5 - Riserva Naturale Villa Borghese di Nettuno; APP6 - Fiume Aniene; APP7 - Monti Prenestini; APP8 - Sughereta di Pomezia; APP9 - Lido dei Gigli; APP10 - Torre Astura e Foglino

- SIC1 - Fondali tra Punta S. Agostino e Punta Mattonara; SIC2 - Fondali tra Punta del Pecoraro e Capo Linaro; SIC3 - Fondali antistanti S. Marinella; SIC4 - Secche di Macchiatonda; SIC5 - Secche di Torre Flavia; SIC6 - Secche di Tor Paterno; SIC7 - Fiume Mignone (basso corso); SIC8 - Boschi mesofili di Allumiere; SIC9 - Valle di Rio Fiume; SIC10 - Macchiatonda; SIC11 - Fiume Mignone (medio corso); SIC12 - Sughereta del Sasso; SIC13 - Monte Tosto; SIC14 - Mola di Oriolo; SIC15 - Macchia di Manziara; SIC16 - Caldara di Manziara; SIC17 - Monte Paganaro; SIC18 - Bosco di Palo Laziale; SIC19 - Faggete di Monte Raschio e Oriolo; SIC20 - Lago di Bracciano; SIC21 - Valle del Cremera / Zona del Sorbo; SIC22 - Monte Soratte; SIC23 - Riserva Naturale Tevere Farfa; SIC24 - Monte degli Elici e Monte Grottone; SIC25 - Monte Pelicchia; SIC26 - Torrente Licenza ed affluenti; SIC27 - Monte Gennaro (versante SW); SIC28 - Macchia di S. Angelo Romano; SIC29 - Travertini Acque Albulie (Bagni di Tivoli); SIC30 - Villa Borghese e Villa Pamphili; SIC31 - Macchia Grande di Ponte Galeria; SIC32 - Macchia Grande di Focene e Macchia dello Stagneto; SIC33 - Lago di Traiano; SIC34 - Isola Sacra; SIC35 - Castel Porziano (querceti igrofilo); SIC36 - Sughereta di Castel di Decima; SIC37 - Lago Albano; SIC38 - Albano (località Miralago); SIC39 - Cervinone - Doganella; SIC40 - Maschio dell'Artemisio; SIC41 - Castel Porziano (fascia costiera); SIC42 - Antica Laviumina Pratica di Mare; SIC43 - Lido dei Gigli; SIC44 - Macchia della Spadellata e Fosso S. Anastasio; SIC45 - Tor Caldara (zona solifatare e fossi); SIC46 - Bosco di Foglino; SIC47 - Litorale di Torre Astura; SIC48 - Zone umide a Ovest del Fiume Astura; SIC49 - Basso corso del Rio Fiumicino; SIC50 - Monti Ruffi (versante Sud-Ovest); SIC51 - Monte Autore e Monti Simbruini centrali; SIC52 - Monte Tarino e Tarinello (area sommitale); SIC53 - Grotta dell'Infermiglio; SIC54 - Monte Guadagnolo; SIC55 - Grotta dell'Arco / Bellegra; SIC56 - Alta valle del Fiume Aniene; SIC57 - Valle delle Cannucce; SIC58 - Alta Valle del Torrente Rio; SIC59 - Monte Semprevisa e Pian della Faggata



Zone di protezione speciale (ZPS) (Direttiva "Uccelli" 79/409/CEE - GUCE n. 103 del 25 aprile 1979, D.M. 3 Aprile 2000 (D.C. n. 697-n.699-n.700 del 26.09.2008))

- ZPS1 Comprensorio Toffetano Cerite Manziara; ZPS2 - Macchiatonda; ZPS3 - Torre Flavia; ZPS4 - Comprensorio Bracciano Martignano; ZPS5 - Tevere / Farfa; ZPS6 - Monte degli Elici e Monte Grottone; ZPS7 - Monti Lucretili; ZPS8 - Lago di Traiano; ZPS9 - Castel Porziano (Tenuta presidenziale); ZPS10 - Lago di Albano; ZPS11 - Monti Simbruini ed Ercici; ZPS12 - Monti Lepini

STRUMENTI OPERATIVI

- PAR Progetto ambientale di recupero; PAT Progetto ambientale tematico; PAI Progetto ambientale integrato

STRUMENTI DI PROGRAMMAZIONE

- PA Parchi Agricoli

2. SISTEMA DELLA MOBILITA'

Efficienza della mobilità e del trasporto pubblico specializzati in rapporto ai livelli di relazione

Esistente Proposta

RETE FERROVIARIA

- Rete nazionale ad Alta Capacità (AC) e relative stazioni; Rete nazionale regionale e interregionale e relative stazioni; Rete in concessione e relative stazioni; Rete delle metropolitane e relative stazioni

RETE VIARIA

- Grande rete; Rete di 1° livello metropolitana; Rete di 2° livello metropolitana; Rete locale; Strade panoramiche; Svincolo sulla grande rete; Casello sulla grande rete; Svincolo grande rete - rete di 1° livello; Svincolo rete di 1° livello - rete di 2° livello

3. SISTEMA INSEDIATIVO MORFOLOGICO

Riordino e qualificazione delle costruzioni urbane e territoriali, favorendo la costruzione della Provincia Metropolitana policentrica

COSTRUZIONI INSEDIATIVE URBANE

- A Costruzione urbana di Roma; Costruzioni urbane complesse / conurbazioni (città intercomunali); B Costruzioni urbane complesse / policentriche (città intercomunali)



Costruzioni urbane elementari

- C1. Cerveteri; C2. Ladispoli; C3. Manziana - Canale Monterano; C4. Bracciano; C5. Trevignano Romano; C6. Velletri; C7. Lariano; C8. Subiaco



Centri urbani isolati con impianti nucleari

- Allumiere, Tofa, Mazzano Romano, Civitella San Paolo, Filacciano, Nazzano, Ponzano, Torrita Tiberina, Monteflavio, Montelibretti, Montorio Romano, Moricone, Nerola, Palombara Sabina, Sant'Angelo Romano, Camerata Nuova, Riofreddo, Vallinfrèda, Vivaro Romano, Agosta, Canterano, Marano Equo, Rocca Canterano, Arsoli, Cervara, Affile, Arcinazzo Romano, Jenne, Roiate, Vallepietra, Bellegra, Olevano Romano, Rocca S. Stefano, Licenza, Mandela, Percile, Roccagiovine, Saracinesco, Vicovaro, Anticoli Corrado, Cineto Romano, Roviano, Cerreto Laziale, Ciciliano, Gerano, Sambuci, Castel Madama, Marcellina, S. Polo dei Cavalieri, Casape, Poli, S. Gregorio da Sassola, Capranica Prenestina, Pisoniano, Rocca di Cave, San Vito Romano, Carpinetto Romano, Gavignano, Gorga, Monteliano

Insedimenti nucleari accentrati

- Insedimenti lineari per nuclei discontinui

COSTRUZIONI INSEDIATIVE TERRITORIALI (nuovo Habitat non urbano)

- Ambito di diffusione insediativa in cui riordinare l'insediamento secondo la regola della viabilità podereale reticolare; Costruzioni territoriali con la regola del crinale principale; Costruzioni territoriali con la regola ad arcipelago

DIRETTIVE DI DISEGNO DI STRUTTURA DELLE COSTRUZIONI INSEDIATIVE URBANE COMPLESSE ED ELEMENTARI

- Campo preferenziale di organizzazione degli insediamenti; Nucleo urbano originario; Aree agricole di discontinuità interna agli insediamenti con potenzialità di recupero naturalistico e aree con valori naturalistici residui da mantenere, attrezzare e rendere fruibili; Limite orientativo di contenimento degli insediamenti; Asse di riqualificazione urbana da riprogettare come strada di animazione cittadina con mobilità controllata e recupero dello spazio pubblico; Nodo di riqualificazione urbana; Perimetro di operazioni unitarie di riordino insediativo

4. SISTEMA INSEDIATIVO FUNZIONALE

Rafforzare il funzionamento metropolitano nel territorio provinciale (efficienza e modernizzazione dei sistemi funzionali e produttivi)

SEDI DELLE FUNZIONI STRATEGICHE METROPOLITANE



Sedi delle funzioni strategiche metropolitane legate al ciclo dell'economia (business e marketing, direzionalità economica ed amministrativa), della conoscenza e innovazione (ricerca e sviluppo, innovazione tecnologica, università, comunicazioni) e del tempo libero (benessere, sport, turismo e cultura di massa)



- Parchi di funzioni strategiche metropolitane; 1. Parco di funzioni strategiche metropolitane - Civitavecchia; 2. Parco intercomunale di funzioni strategiche metropolitane - direttrice Roma/Fiumicino; 3. Parco intercomunale di funzioni strategiche metropolitane - direttrice Tiburtina (Roma/Guidonia); 4. Parco intercomunale di funzioni strategiche metropolitane (Roma, Frascati e Monteporzio Catone); 5. Parco intercomunale di funzioni strategiche metropolitane - Cesano e Anguillara; 6. Parco intercomunale di funzioni strategiche metropolitane - direttrice Salaria (Monte Rotondo/Montelibretti/Passo Corese); 7. Parco di funzioni strategiche metropolitane - Artena, Colferro, Valmontone; 8. Parco di servizi integrati metropolitani - Castel Romano; 9. Parco di funzioni strategiche metropolitane - parco termale Civitavecchia; 10. Parco di funzioni strategiche metropolitane - parco termale Tivertino

a, b, c, d

PST

U PT PL CS



SEDI DELLE ATTIVITÀ PRODUTTIVE METROPOLITANE

- Esistente da completare; Nuovo impianto



a, b, c

CI PL



SEDI DEI SERVIZI GENERALI DI INTERESSE PROVINCIALE ED INTERCOMUNALE



Sanità, Scuole superiori, servizi tecnologici centri per l'impiego, servizi ambientali attività culturali sportive, turistiche, per il tempo libero; a. servizi di interesse generale; b. servizi ambientali, per attività culturali, sportive, turistiche e per il tempo libero; c. servizi della distribuzione commerciale



Base cartografica

- Confine Provincia di Roma; Confine comuni; Confine aree militari; Occupazione del suolo per usi urbani; Principali previsioni dei PRG vigenti o adottati, controdotti e trasmessi alla Regione entro il 31 Ottobre 2007, ovvero successivamente approvati

Idrografia

- Fiumi; Laghi; Principali insediamenti prevalentemente residenziali; Principali insediamenti produttivi; Principali servizi di interesse territoriale o urbano; Aree per il verde pubblico di interesse territoriale o urbano e per il comune di Roma verde a servizi

Occupazione del suolo al 2001 Gruppo Nucci - Galassi (territorio provinciale), Regione Lazio e Regione Abruzzo (territorio extraprovinciale); Rete Stradale e ferroviaria: Regione Lazio, Regione Abruzzo

Coordinate dei vertici in inquadramento: Long. NO 2.249.624,68 m Lat. NO 4.686.070,09 m - Long. NE 2.292.853,32 m Lat. NE 4.686.070,09 m; Long. SE 2.292.853,32 m Lat. SE 4.635.985,77 m - Long. SO 2.249.624,68 m Lat. SO 4.635.985,77 m; Datum e Proiezione: Roma 1940, Geoco Boaga Fusio Est

Piano Territoriale Provinciale Generale – Roma | PTPG – Rete Ecologica Provinciale | Tavola TP2.1 – Riquadro 6

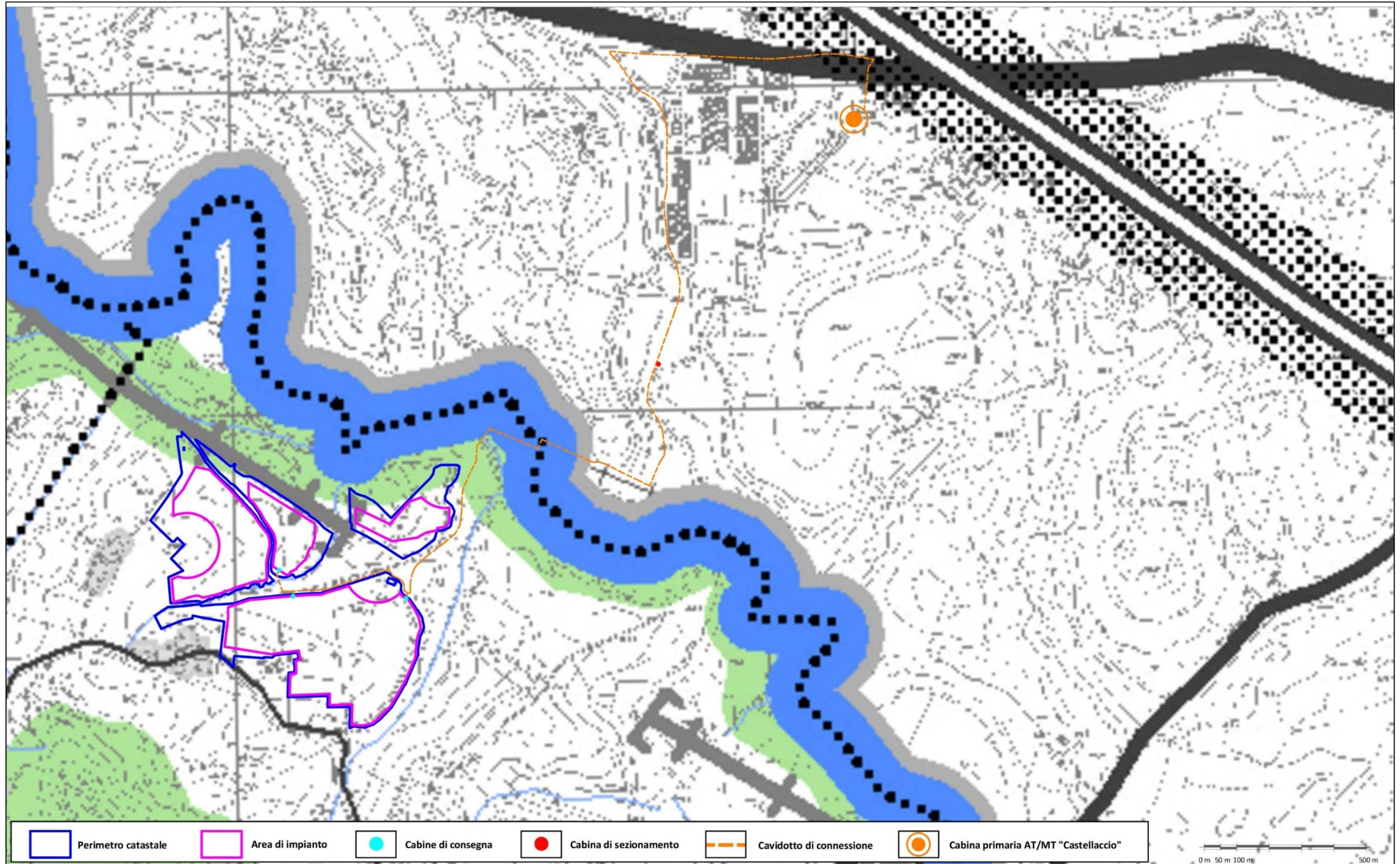

Fonte cartografica: <https://geoportale.cittametropolitanaroma.it/ptpg>

**RETE ECOLOGICA PROVINCIALE**

**Componenti primarie della Rete**



**Aree core** - (ambiti di elevato interesse naturalistico, in genere già sottoposti a vincoli e normative specifiche, all'interno dei quali è stata osservata una alta o molto alta presenza di emergenze floristiche e faunistiche in termini di valore conservazionistico e biogeografico)

AC1 - Bosco Monte Cucco e Monte Cucchetto, Macchia dei Carbonari e Buche della Madonna; AC2 - Bosco Monte Zanfone; AC3 - Boschi mesofili di Allumiere; AC4 - Bosco Piantangeli e Bosco Farnione; AC5 - Bosco Freddara; AC6 - Bosco Quartaccio e Bosco Felcetello; AC7 - Valle di Rio Fiume e Bosco Taglietti-Monte Ianne; AC8 - Sughereta del Sasso; AC9 - Monte Tosto; AC10 - Macchia Tonda; AC11 - Fiume Mignone (medio corso); AC12 - Macchia di Manziana; AC13 - Caldara di Manziana; AC14 - Monte Papanaro; AC15 - Torre Flavia; AC16 - Bosco di Palo Laziale; AC17 - Faggete di Monte Raschio e Oriolo; AC18 - Lago di Bracciano; AC19 - Lago di Martignano; AC20 - Bosco Baccano; AC21 - Valle del Cremera - Zona del Sorbo; AC22 - Monte Soratte; AC23 - Tevere - Farfa; AC24 - Fiume Tevere; AC25 - Insugherata; AC26 - Villa Ada; AC27 - Villa Pamphili; AC28 - Villa Borghese; AC29 - Macchia Grande di Ponte Galeria; AC30 - Vasche di Maccarese; AC31 - Bosco igrofilo Cesoline-Maccarese; AC32 - Macchia Grande di Focene e Macchia dello Stagneto; AC33 - Coccia di Morto; AC34 - Lago di Traiano; AC35 - Isola Sacra; AC36 - Castel Porziano (P. Camilletto); AC37 - Castel Porziano (fascia costiera) e Tenuta di Capocotta; AC38 - Macchia della Capocotta; AC39 - Antica Lavinium - Pratica di Mare; AC40 - Palude della Cervelletta; AC41 - Bosco di Gattaceca e Macchia del Barco; AC42 - Poggio Cesi e Macchia di S. Angelo Romano; AC43 - Monte Gennaro; AC44 - Monte degli Elci e Monte Grottone; AC45 - Monte degli Elci e Monte Grottone; AC46 - Bosco Costa Castagneto; AC47 - Laghetti di Percile e Area forestale regionale Lago; AC48 - Bosco Opiche; AC49 - Basso corso del Rio Fiumicino; AC50 - Bosco Mazzocchiara; AC51 - Monti Ruffi; AC52 - Area Forestale Tiburtina; AC53 - Monte Guadagnolo; AC54 - travertini delle acque albule; AC55 - S. Vittorino e Vallone di Pontelupo; AC56 - Valle delle Cannuccete; AC57 - Monte Autore e Monti Simbruini centrali, Monte Tarino e Tarinello, Bosco Spalviera e Bosco Pozzo del Gelo; AC58 - Alta valle del Fiume Aniene; AC59 - Bosco Paia Murata; AC60 - Oasi Monte Altuino; AC61 - Bosco Faccia Fredda; AC62 - Grotta dell'Arco - Bellegra; AC63 - Monte Tuscolo; AC64 - Lago di Albano; AC65 - Sottosistema delle colate laviche; AC65 - Sottosistema delle colate laviche; AC66 - Caldera di Nemi; AC67 - Lago di Nemi; AC68 - Sottosistema delle conoidi, detriti di pendio e conglomerati poligenici; AC69 - Sottosistema delle colate laviche; AC70 - Cerquone - Doganella; AC71 - Maschio dell'Artemisio e Sottosistemi delle colate laviche e delle conoidi, detriti di pendio e conglomerati poligenici; AC72 - Lago di Giulianello; AC73 - Sughereta di Castel di Decima; AC74 - Castel Porziano (querceti igrofili); AC75 - Macchia della Spadellata, Fosso S. Anastasio e Bosco di via delle Cinque Miglia; AC76 - Lido dei Gigli; AC77 - Tor Caldara; AC78 - Villa Borghese di Nettuno; AC79 - Bosco Foglino, Zone umide a W del Fiume Astura, Litorale e poligono militare di Torre Astura; AC80 - Bosco Pedepone e Bosco Volpinara; AC81 - Alta Valle del Torrente Rio e Bosco Canali - S. Martino; AC82 Oasi Monte Pilocco; AC83 - Monte Semprevisa e Pian della Faggeta



**Aree Buffer** - serbatoi di area vasta in prevalenza a contatto con aree caratterizzate dalla presenza di flora, fauna e vegetazione di notevole interesse biogeografico e conservazionistico. Comprendono prevalentemente vaste porzioni del sistema naturale e seminaturale.

SAV1 - Monti della Tolfa; SAV2 - Bracciano-Martignano; SAV3 - Monte Soratte; SAV4 - Macchia di Gattaceca - Macchia del Barco; SAV5 - Marcigliana - Nomentum; SAV6 - Monte degli Elci e Monte Grottone; SAV7 - Monti Lucretili; SAV8 - Monti Prenestini; SAV9 - Monti Simbruini; SAV10 - Sterpara; SAV11 - Monti Lepini; SAV12 - Castelli Romani; SAV13 - Appia Antica; SAV14 - Castel Porziano-Decima Malafede; SAV15 - Litorale Romano; SAV16 - Sughereta di Pomezia; SAV17 - Laurentino-Acqua Acetosa



**Aree di connessione primaria** (connessione lineare e landscape mosaic) comprendono prevalentemente vaste porzioni del sistema naturale, seminaturale, seminaturale/agricolo, il reticolo idrografico, le aree di rispetto dei fiumi dei laghi e della fascia costiera e i sistemi forestali (ex legge Galasso, Codice Urbani)

**Componenti secondarie**

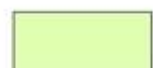

**Territorio Agricolo Tutelato (nastri verdi)** vaste porzioni di territorio agricolo spesso contiguo sia alla matrice naturalistica che a quella insediativa. Oltre ad una elevata valenza urbanistica risultano essenziali per garantire la funzionalità ecologica della REP

**Elementi di discontinuità** (ambiti poco estesi in parte interessati dal sistema agricolo ed in parte interessati dal sistema insediativo, sono essenziali per garantire la funzionalità della REP in situazioni di elevata artificializzazione)

**UNITÀ TERRITORIALI AMBIENTALI - UTA**



- 1 Unità dei complessi costieri dunari antichi e recenti
- 2 Unità della pianura alluvionale costiera e delta del Tevere
- 3 Unità della Tolfa
- 4 Unità dei M.ti Sabatini
- 5 Unità della Valle del Tevere a monte di Roma
- 6 Unità dei M.ti Cornicolani e Sabina meridionale
- 7 Unità dei M.ti Lucretili
- 8 Unità dei M.ti Prenestini-Ruffi
- 9 Unità dei M.ti Simbruini
- 10 Unità dell'alta Valle del Sacco
- 11 Unità dei M.ti Lepini
- 12 Unità dei Colli Albani
- 13 Unità della Campagna Romana meridionale
- 14 Unità delle alluvioni della Valle del Tevere
- 15 Unità della Campagna Romana settentrionale
- 16 Unità dell'Alta Campagna Romana
- 17 Unità della Bassa Valle dell'Aniene



**Siti di importanza comunitaria - SIC marini**

(D.P.R. 12 Marzo 2003 n. 120 e D.P.R. 8 settembre 1997 n. 357 di recepimento della Direttiva Habitat 92/43/CEE, D.G.R. 2146/96/D.M. 3 Aprile 2000)

SIC1 - Fondali tra Punta S. Agostino e Punta Mattonara - SIC2 - Fondali tra Punta del Pecoraro e Capo Linaro - SIC3 - Fondali antistanti S. Marinella - SIC4 - Secche di Macchiatonda - SIC5 - Secche di Torre Flavia - SIC6 - Secche di Tor Paterno

**Previsioni insediative ed infrastrutturali del PTPG della tavola di piano TP2 Disegno programmatico di struttura**

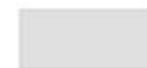

Occupazione del suolo attuale e programmatico



Aree Militari

**Rete Ferroviaria**

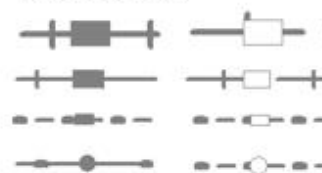

Rete nazionale ad Alta Capacità (AC) e relative stazioni

Rete nazionale regionale e interregionale e relative stazioni

Rete in concessione e relative stazioni

Rete delle metropolitane e relative stazioni

**Rete Viaria**

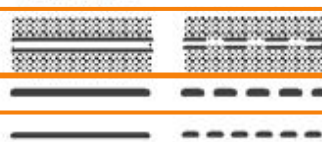

Grande rete

Rete di 1° livello metropolitano

Rete di 2° livello metropolitano

Piano Territoriale Provinciale Generale – Roma | PTPG – Propensione al dissesto per classe litotecnica e pericolosità sismica | Tavola RTsad3.3

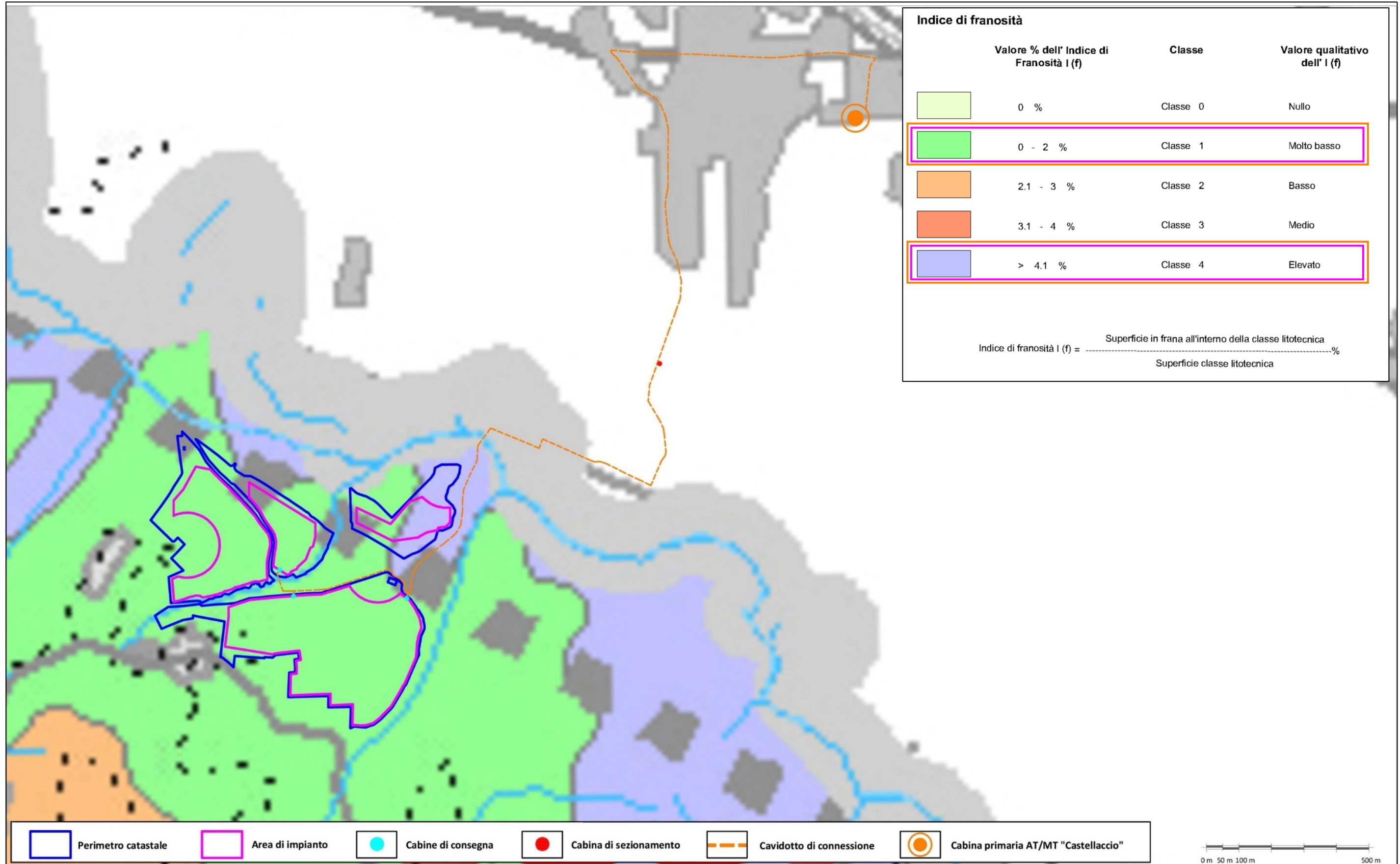

Fonte cartografica: <https://geoportale.cittametropolitanaroma.it/ptpg>

Piano Territoriale Provinciale Generale – Roma | PTPG – Rischio idraulico e rischio frane (pianificazione delle Autorità di Bacino) | Tavola RTsad3.4

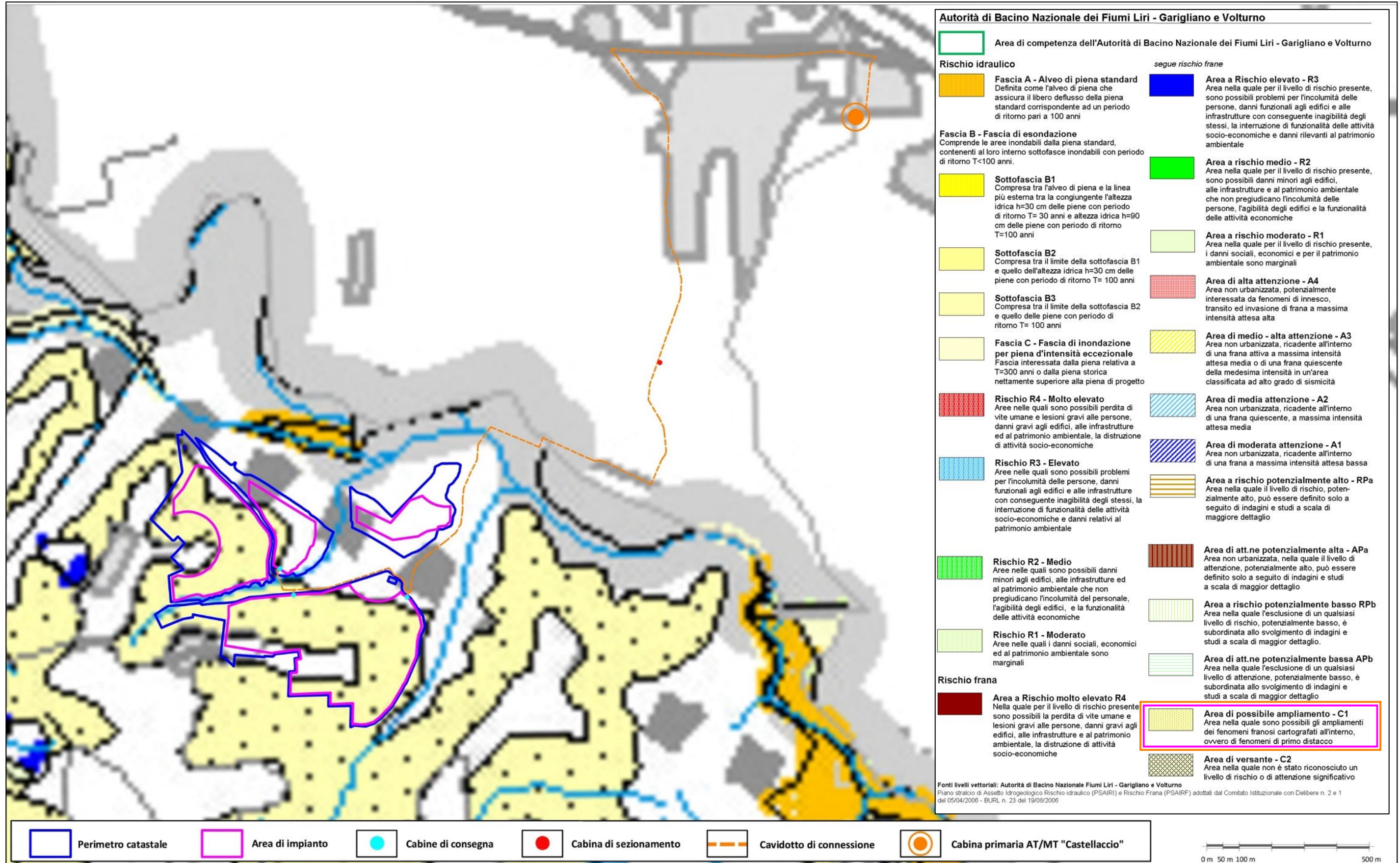

Fonte cartografica: <https://geoportale.cittametropolitanaroma.it/ptpg>

Piano Territoriale Provinciale Generale – Roma | PTPG – Vulnerabilità e tutela della risorsa idrica e delle acque minerali e termali | Tavola RTsad3.5

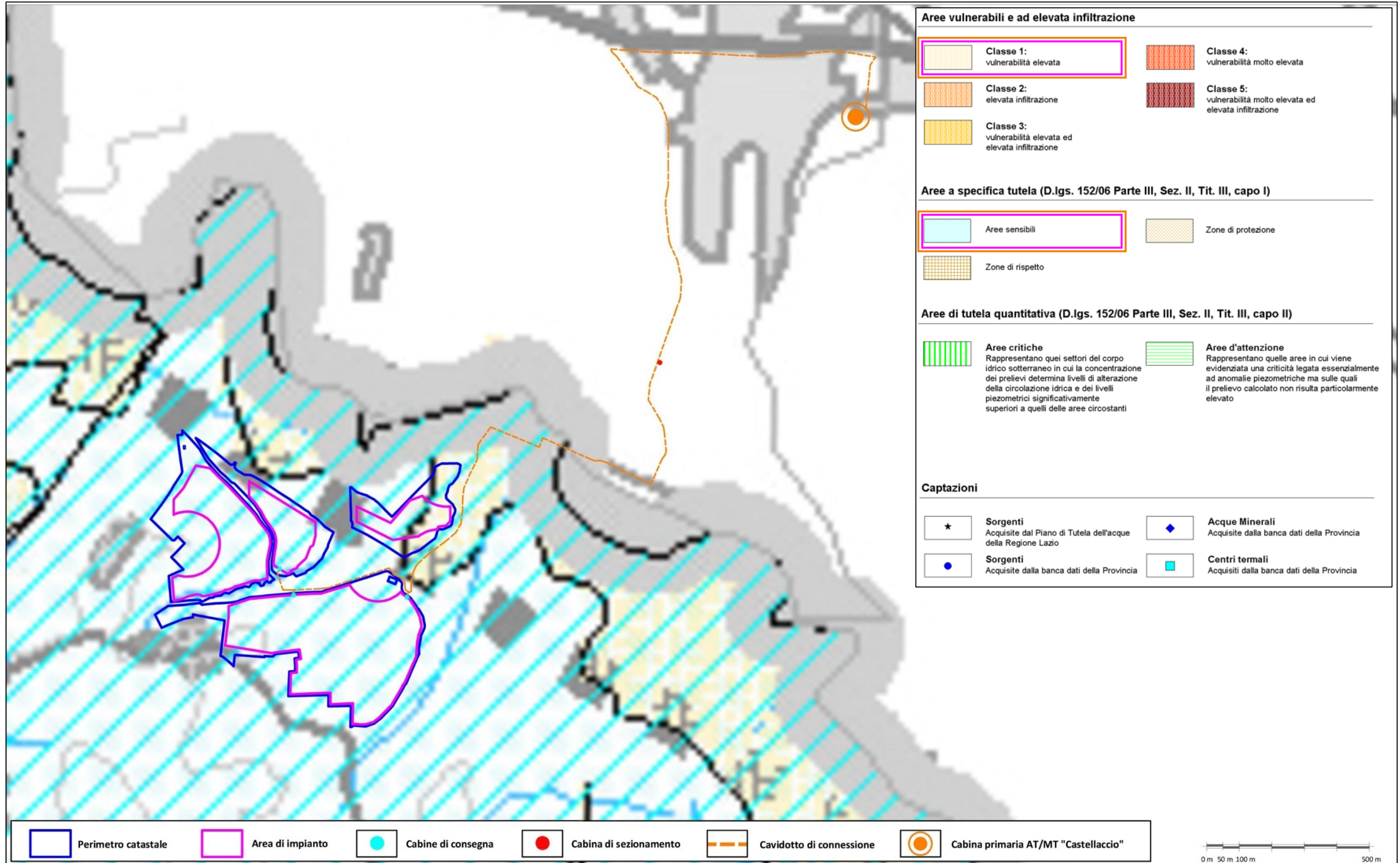

Fonte cartografica: <https://geoportale.cittametropolitanaroma.it/ptpg>

Piano Territoriale Provinciale Generale – Roma | PTPG – Ambiti e regimi di tutela vigenti o segnalati | Tavola RTsar5

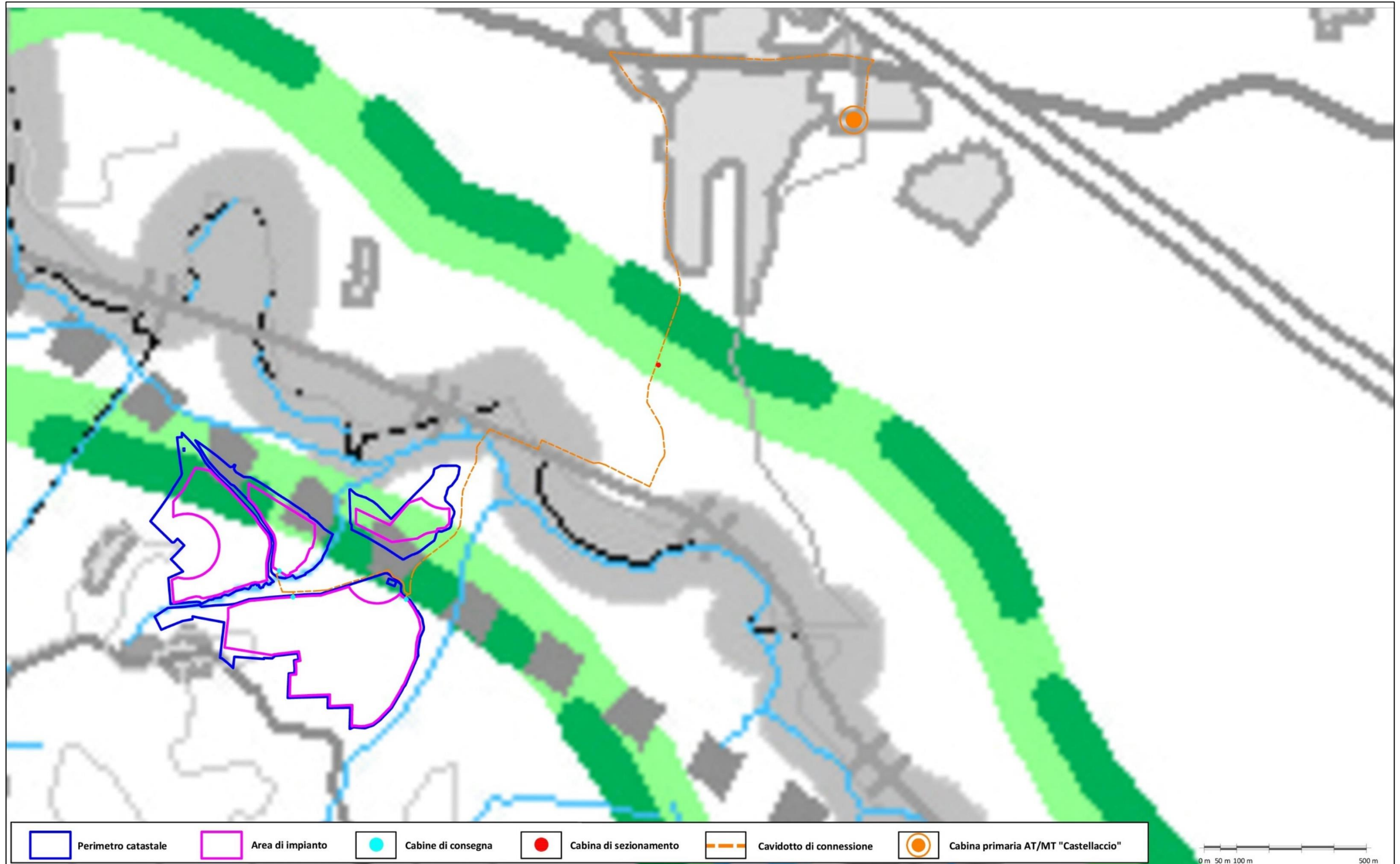

Fonte cartografica: <https://geoportale.cittametropolitanaroma.it/ptpg>

**Aree con regimi di tutela vigenti**



**APN - Aree Naturali Protette di interesse Nazionale (Riserve Naturali Statali e Riserve Naturali Marine ai sensi della L. 394/91 art. 8)**  
 APN1 - Riserva Naturale Statale Litorale Romano, APN2 - Riserva Naturale Statale Tenuta Presidenziale di Castelporziano, APN3 - Riserva Naturale Marina Secche di Tor Paterno



**APR - Aree Naturali Protette di interesse Regionale (Parchi, Riserve Naturali e Monumenti Naturali ai sensi della L. 394/91 art. 22 - L.R. 29/97 - ex L. R. 46/77)**  
 APR1 - Riserva Naturale Parziale Monterano, APR2 - Riserva Naturale Regionale Macchiatonda, APR3 - Monumento Naturale Palude di Torre Flavia, APR4 - Monumento Naturale Caldara di Manziana, APR5 - R.N. Parco Nazionale Regionale Complesso lacuale di Bracciano e Martignano, APR6 - Monumento Naturale Pantane e Lagusiele, APR7 - Parco Suburbano Valle del Treja, APR8 - Riserva Naturale Nazzano Tevere Farfa, APR9 - Parco Naturale di Veio, APR10 - Parco Naturale Regionale dei Monti Lucretili, APR11 - Monumento Naturale Galleria Antica, APR12 - Monumento Naturale Quarto degli Ebrei / Tenuta di Mazzalupetto, APR13 - Riserva Naturale Insugherata, APR14 - Riserva Naturale Tenuta di Acquafredda, APR15 - Parco Regionale Urbano Pineto, APR16 - Riserva Naturale Monte Mario, APR17 - Riserva Naturale Valle dell'Aniene, APR18 - Parco Regionale Urbano di Aguzzano, APR19 - Riserva Naturale di Marcigliana, APR20 - Parco Archeologico Naturale Inviolata, APR21 - Monumento Naturale Valle delle Cannuccete, APR22 - Monumento Naturale Parco Villa Clementi e Forte S. Stefano, APR23 - Monumento Naturale La Selva, APR24 - Parco Naturale Regionale dei Monti Simbruini, APR25 - Riserva Naturale Tenuta dei Massimi, APR26 - Parco Urbano Pineta di Castel Fusano, APR27 - Riserva Naturale Decima / Malafede, APR28 - Riserva Naturale Laurentino / Acqua Acetosa, APR29 - Riserva Naturale Valle dei Casali, APR30 - Parco Regionale Appia Antica, APR31 - Parco Regionale Castelli Romani, APR32 - Riserva Naturale Regionale Tor Caldara, APR33 - Monumento Naturale Parco della Cellulosa - APR34 Monumento Naturale Lago di Giulianello



**APP - Aree Protette di interesse Provinciale (Riserve Naturali ai sensi della L. 29/97 art. 7 - ex L.R. L.R. 46/77)**  
 APP1 - Riserva Naturale Monte Soratte, APP2 - Riserva Naturale Macchia di Gattaceca Macchia del Barco, APP3 - Riserva Naturale Nomentum, APP4 - Riserva Naturale Monte Cabilio, APP5 - Riserva Naturale Villa Borghese di Nettuno

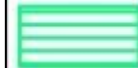

**AF - Aree Forestali (ai sensi della L. R. 29/97 art.45)**  
 AF1 - Area Forestale Tiburtina, AF2 - Area Forestale Lago



**SIC - Siti di Importanza Comunitaria (D.P.R. 12 Marzo 2003 n. 120 e D.P.R. 8 settembre 1997 n. 357 di recepimento della Direttiva Habitat 92/43/CEE; D.G.R. 2146/96; D.M. 3 Aprile 2000)**  
 SIC1 - Fondali tra Punta S. Agostino e Punta Mattonara; SIC2 - Fondali tra Punta del Pecoraro e Capo Lirio; SIC3 - Fondali antistanti S. Marinella; SIC4 - Secche di Macchiatonda; SIC5 - Secche di Torre Flavia; SIC6 - Secche di Tor Paterno; SIC7 - Fiume Mignone (basso corso); SIC8 - Boschi mesofili di Allumiere; SIC9 - Valle di Rio Fiume; SIC10 - Macchiatonda; SIC11 - Fiume Mignone (medio corso); SIC12 - Sughereta del Sasso; SIC13 - Monte Tosto; SIC14 - Mola di Orولو; SIC15 - Macchia di Manziana; SIC16 - Caldara di Manziana; SIC17 - Monte Papanaro; SIC18 - Bosco di Palo Laziale; SIC19 - Faggete di Monte Raschio e Orولو; SIC20 - Lago di Bracciano; SIC21 - Valle del Cremera / Zona del Sorbo; SIC22 - Monte Soratte; SIC23 - Riserva Naturale Tevere Farfa; SIC24 - Monte degli Elci e Monte Grottone; SIC25 - Monte Pallecchia; SIC26 - Torrente Licenza ed affluenti; SIC27 - Monte Gennaro (versante W); SIC28 - Macchia di S. Angelo Romano; SIC29 - Travertini Acque Albule (Bagni di Tivoli); SIC30 - Villa Borghese e Villa Pamphili; SIC31 - Macchia Grande di Ponte Galeria; SIC32 - Macchia Grande di Focene e Macchia dello Stagneto; SIC33 - Lago di Traiano; SIC34 - Isola Sacra; SIC35 - Castel Porziano (querce igrofili); SIC36 - Sughereta di Castel di Decima; SIC37 - Lago Albano; SIC38 - Albano (località Miralago); SIC39 - Cerquone - Doganella; SIC40 - Maschio dell'Artemisio; SIC41 - Castel Porziano (fascia costiera); SIC42 - Antica Lavinium - Pratica di Mare; SIC43 - Lido dei Gigli; SIC44 - Macchia della Spadellata e Fosso S. Anastasio; SIC45 - Tor Caldara (zona solfatare e fossi); SIC46 - Bosco di Foglino; SIC47 - Litorale di Torre Astura; SIC48 - Zone umide a W del Fiume Astura; SIC49 - Basso corso del Rio Fiumicino; SIC50 - Monti Ruffi (versante SW); SIC51 - Monte Autore e Monti Simbruini centrali; SIC52 - Monte Tarino e Tannello (area sommitale); SIC53 - Grotta dell'Inferiglio; SIC54 - Monte Guadagnolo; SIC55 - Grotta dell'Arco / Bellegra; SIC56 - Alta valle del Fiume Aniene; SIC57 - Valle delle Cannuccete; SIC58 - Alta Valle del Torrente Rio; SIC59 - Monte Semprevisa e Pian della Faggeta



**ZPS - Zone di Protezione Speciale (Direttiva "Uccelli" 79/409/CEE - GUCE n. 103 del 25 aprile 1979; D.M. 3 Aprile 2000)**  
 ZPS1 - Comprensorio Toffetano Cerete Manziante; ZPS2 - Macchiatonda; ZPS3 - Torre Flavia; ZPS4 - Comprensorio Bracciano Martignano; ZPS5 - Tevere / Farfa; ZPS6 - Monte degli Elci e Monte Grottone; ZPS7 - Monti Lucretili; ZPS8 - Lago Traiano; ZPS9 - Castel Porziano (Tenuta presidenziale); ZPS10 - Lago di Albano; ZPS11 - Monti Simbruini ed Ercici; ZPS12 - Monti Lepini

**Aree segnalate ai fini della tutela**

**Piano Stralcio delle Autorita' di Bacino**



**PS - Corridoio fluviale del Tevere e dell'Aniene segnalato nel Piano Stralcio n. 5 dell'Autorità di Bacino del fiume Tevere (Delibera di adozione del Comitato Istituzionale n. 104 del 31/07/03)**  
 PS1 - Corridoio fluviale di Tevere ed Aniene

**Schema del Piano Regionale dei Parchi e delle Riserve (D.G.R. 8098/92 e s.m.i. - L.R. 29/97 art. 43)**

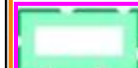

**PR - Aree non istituite perimetrare di interesse Regionale**  
 PR1 - Complesso Toffetano Cente; PR2 - Tevere Farfa Treja; PR3 - Complesso fluviale Sacco Liri Garigliano; PR4 - Monti Lepini / Ausoni / Aurunci



**PP - Aree non istituite perimetrare di interesse Provinciale**  
 PP1 - Litorale Nord; PP2 - Arrone Castel di Guido; PP3 - Valle dell'Aniene; PP4 - Torre Astura Bosco di Foglino; PP5 - Monti Prenestini; PP6 - Monti Ruffi

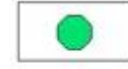

**NPP - Aree non istituite non perimetrare di interesse Provinciale (Toponimi)**  
 NPP1 - Macchia di Sant'Angelo, Poggio Cesi, Colle Giochetto; NPP2 - Bosco di Collegrosso; NPP3 - Sorgenti Albule; NPP4 - Monte S. Angelo in Arcese; NPP5 - Dune Costiere a Nord di Torvaianica; NPP6 - Pratica di Mare; NPP7 - Sughereta di Pomezia; NPP8 - Lido dei Pini; NPP9 - Arenile di Lavinio; NPP10 - Macchia della Spadellata; NPP11 - Bosco di Padiglione; NPP12 - Zona fra Roccamassima ed Ardena; NPP13 - Valloni di Cave; NPP14 - Zona tra S. Vito Romano e Bellegra; NPP15 - Pantano di Roiate, Monte Scalambra; NPP16 - Monti Afiliani



**PPP - Aree con perimetrazione provvisoria di interesse Provinciale**  
 PPP1 - Area naturale protetta della Sughereta di Pomezia; PPP2 - Area naturale protetta del Lido dei Gigli; PPP3 - Area naturale protetta del Bosco del Foglino

**Progetto Bioltaly (L. 394/91 - Direttiva Habitat 92/43/CEE - Progetto Life Programma Habitat Italia n. LIFE94/IT/A221/IT/01048/MLTRG)**



**SIN - Siti di Interesse Nazionale**  
 SIN1 - Vasche di Maccarese; SIN2 - Appia Antica; SIN3 - Coccia di Morto; SIN4 - Tor di Valle; SIN5 - Terme di Nettuno; SIN6 - Castelporziano (P. Camilletto); SIN7 - Torrecchia Vecchia; SIN8 - Bosco di Padiglione; SIN9 - Punta della Molazza; SIN10 - Camposano e Montenero; SIN11 - Faggeta di Canali S. Marino



**SIR - Siti di Interesse Regionale**  
 SIR1 - Grotta Patrizi; SIR2 - Fosso della Mola (Rm); SIR3 - Lago di Martignano; SIR4 - Forre Fiume Treja; SIR5 - Bosco La Corona; SIR6 - Fosso Corese; SIR7 - Laghetti di Percile; SIR8 - Bosco di Gattaceca e Macchia del Barco; SIR9 - Acqua Traversa e Insugherata; SIR10 - Monte Mario; SIR11 - Villa Ada; SIR12 - Palude della Cerveletta; SIR13 - Vallone di Pontelupo; SIR14 - Bosco igrofilo Cesoline / Maccarese; SIR15 - Valle della Caffarella; SIR16 - Monte Tuscolo; SIR17 - Macchia della Capocotta; SIR18 - Caldara Lago di Nemi (Parte N.); SIR19 - Lago Di Giulianello; SIR20 - Sughereta di Pomezia; SIR21 - Fossi tra Aprilia e Ardea; SIR22 - Buca del Frulicchio; SIR23 - Bosco Falascosa

**Segnalazioni di Enti territoriali, Associazioni di Protezione Ambientale, Istituzioni Scientifiche**



**SE - Segnalazioni Enti Territoriali in Studi e Programmi Territoriali**  
 SE1 - Parco di Allumiere; SE2 - Parco di Tolfa; SE3 - Parco di Monte Musino; SE4 - Parco dei Monti Cornicolani; SE5 - Parco archeologico; SE6 - Antichi Acquedotti Aniensis; SE7 - Oasi naturalistica; SE8 - Oasi naturalistica; SE9 - Parco Monti Prenestini; SE10 - Oasi naturalistica; SE11 - Parchi della Macchiarola e Carsolese; SE12 - Pineta monumentale; SE13 - Parco Borghese; SE14 - Villa Gemmarelli; SE15 - Parco Claudio Traiano; SE16 - Parco dei Casali; SE17 - Parco Casale dei Monaci; SE18 - Parco Archeologico Pratica di Mare; SE19 - R.N. Sughereta di Pomezia; SE20 - R.N. del Pigneto; SE21 - Parco dei Monti Lepini; SE22 - R.N. Lido dei Gigli; SE23 - Parco Loricina; SE24 - R.N. Bosco di Foglino



**SGRNP - Segnalazioni Enti Gestori Regionali di Proposte di Nuove Perimetrazioni**  
 SGRNP1 - Riserva Naturale di Marcigliana; SGRNP2 - Riserva Naturale Insugherata; SGRNP3 - Riserva Naturale Parziale Monterano; SGRNP4 - Riserva Naturale Valle dell'Aniene; SGRNP5 - Riserva Naturale Tenuta di Acquafredda; SGRNP6 - Riserva Naturale Tenuta dei Massimi; SGRNP7 - Riserva Naturale Valle dei Casali; SGRNP8 - Riserva Naturale Laurentino / Acqua Acetosa; SGRNP9 - Parco Regionale Appia Antica; SGRNP10 - Riserva Naturale Decima / Malafede; SGRNP11 - Parco Regionale Castelli Romani;



**SGPNP - Segnalazioni Ente Gestore Provinciale di Proposte di Nuove Perimetrazioni**  
 SGPNP1 - Riserva Naturale Monte Soratte; SGPNP2 - Riserva Naturale Macchia di Gattaceca Macchia del Barco; SGPNP3 - Riserva Naturale Nomentum;



**SC - Segnalazioni Comuni individuate con Atti Deliberativi**  
 SC1 - Area Protetta Comunale del Fiume Arrone; SC2 - Area Protetta Comunale Valle dell'Aniene; SC3 - Parco Archeologico Marino di Torre Astura; SC4 - Area Wilderness Monti Prenestini



**SB - Segnalazioni boschi con finalità di conservazione della biodiversità e del germoplasma (L.R. 39/2002 art. 26 ex L.R. 43/74)**  
 SB1 - Bosco Monte Zanfone; SB2 - Bosco Monte Cucco e Monte Cucchetto; SB3 - Macchia dei Carbonari e Buche della Madonna; SB4 - Bosco Freddara; SB5 - Bosco Felcatello; SB6 - Bosco Quartaccio; SB7 - Bosco Piantangeli; SB8 - Bosco Farnone-III Sezione; SB9 - Bosco Taglietti-Monte Ianne-I e II Sezione; SB10 - Bosco Macchia Grande; SB11 - Bosco Baccano; SB12 - Tenuta di Capocotta; SB13 - Bosco Via delle Cinque Miglia; SB14 - Bosco Foglino; SB15 - Bosco Gattaceca; SB16 - Bosco Costa Castagneto; SB17 - Bosco Opiche; SB18 - Bosco Mazzocchia; SB19 - Bosco Spalvera; SB20 - Bosco Pozzo del Gelo; SB21 - Bosco Paia Murata; SB22 - Bosco Faccia Fredda III e IV Sezione; SB23 - Bosco Volpinara; SB24 - Bosco Pedepone; SB25 - Bosco Canali-S. Marino



**SA - Segnalazioni di Associazioni di Protezione Ambientale**  
 SA1 - IBA210 Lago di Bracciano e Monti della Tolfa; SA2 - Corridoio Biolog. Parco Monti Lucretili - R.N. Cervia-Navegna; SA3 - M.N. Sassoni di Furbara; SA4 - IBA113 Monti Lucretili; SA5 - R.N. Boschi dei Monti Cornicolani; SA6 - Parco Fluviale dell'Aniene; SA7 - Parco Naturale Archeol. Inviolata e Tenuta storica Guidonia Montecelio; SA8 - Piana dei Travertini Acque Albule e del fiume Aniene; SA9 - SIC Acquasone; SA10 - IBA118 Monti Ercici e Simbruini; SA11 - Ampliamento SIC M. Guadagnolo; SA12 - Agro Tiburtino - Prenestino; SA13 - IBA117 Litorale Romano; SA14 - SIC Mola Piscoli; SA15 - Corridoio naturale Castelli Romani - Monti Lepini; SA16 - IBA120 Monti Lepini



**SS - Segnalazioni Scientifiche individuate da Istituzioni Accademiche e Scientifiche**  
 SS1 - Monti della Tolfa; SS2 - Forra di Fosso Norcino; SS3 - Bosco di Palo; SS4 - Grotta dei Meri; SS5 - Boschi presso Civitella San Paolo; SS6 - Monti Cornicolani; SS7 - Macchia di Poggio Cesi, S. Angelo e Colle Giochetto; SS8 - Bosco di Collegrosso; SS9 - Sorgenti Albule; SS10 - Valle di Castiglione; SS11 - Valloni di Passerano, Galliciano e Zagarolo; SS12 - Vallone di Ponte Lupo; SS13 - Monte S. Angelo in Arcese; SS14 - Il Cerquone / La Doganella; SS15 - Lago di Traiano; SS16 - Castelporziano / Castelfusano / Capocotta; SS17 - Antica Lavinium / Pratica Di Mare; SS18 - Dune costiere Nord Torvaianica; SS19 - Bosco di Padiglione; SS20 - Bosco di Foglino; SS21 - Cerreto Crocetta; SS22 - Torre Astura; SS23 - Lago di Giulianello; SS24 - Vallone di Cave; SS25 - Faggete della Mentorella e di M. Cerella; SS26 - Itinerario intitolato a Karol Wojtyla; SS27 - Prati aridi del M. Guadagnolo; SS28 - Monti Caprini; SS29 - Prati umidi presso Pisoniano; SS30 - Bellegra / S. Vito Romano; SS31 - Monti Ruffi; SS32 - Pantano di Roiate; SS33 - Monte Scalambra



Piano Territoriale Provinciale Generale – Roma | PTPG – Beni vincolati ai sensi del D.Lgs. 42/2004 (ex L. 1497/39 e L. 431/85) secondo i PTP della Regione Lazio | Tavola RTsat6

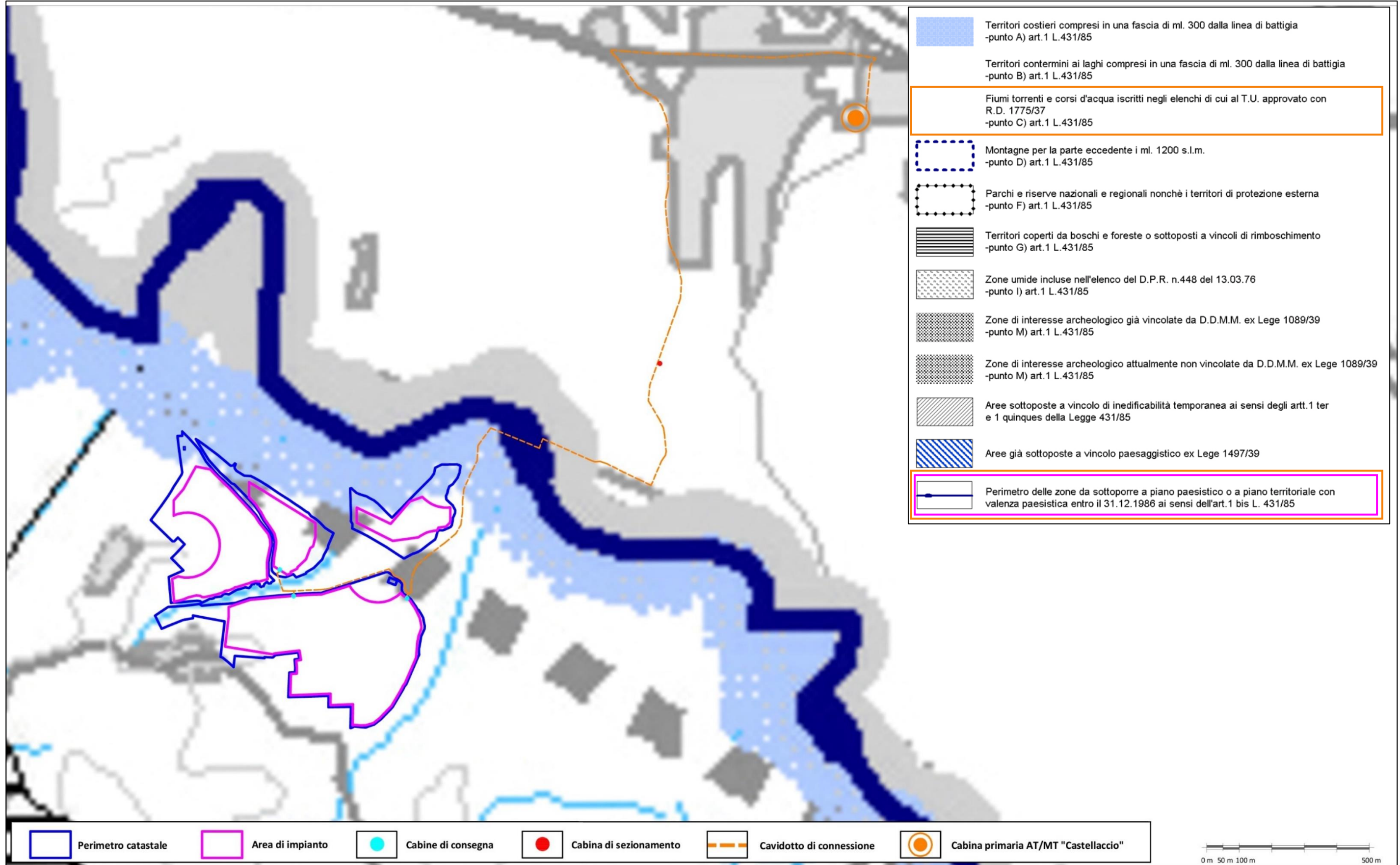

Fonte cartografica: <https://geoportale.cittametropolitanaroma.it/ptpg>

Piano Territoriale Provinciale Generale – Roma | PTPG – Ambiti di relazione tra i principali percorsi e beni del sistema insediativo storico | Tavola RTsas7

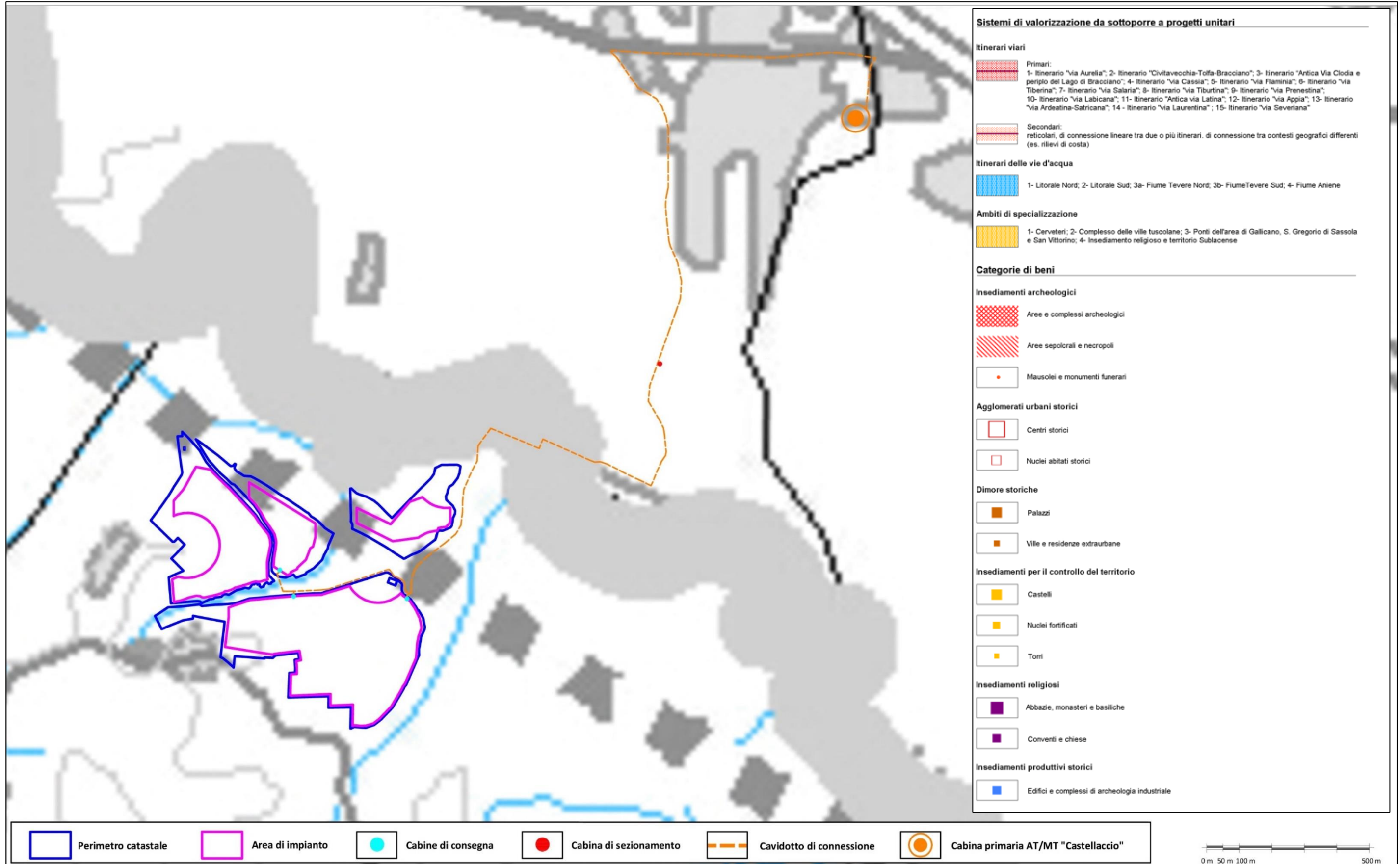

Fonte cartografica: <https://geoportale.cittametropolitanaroma.it/ptpg>

Piano Territoriale Provinciale Generale – Roma | PTPG – Paesaggi rurali ed ambiti per la promozione dei Parchi Agricoli e per l'individuazione dei distretti rurali | Tavola RTsaa8.2

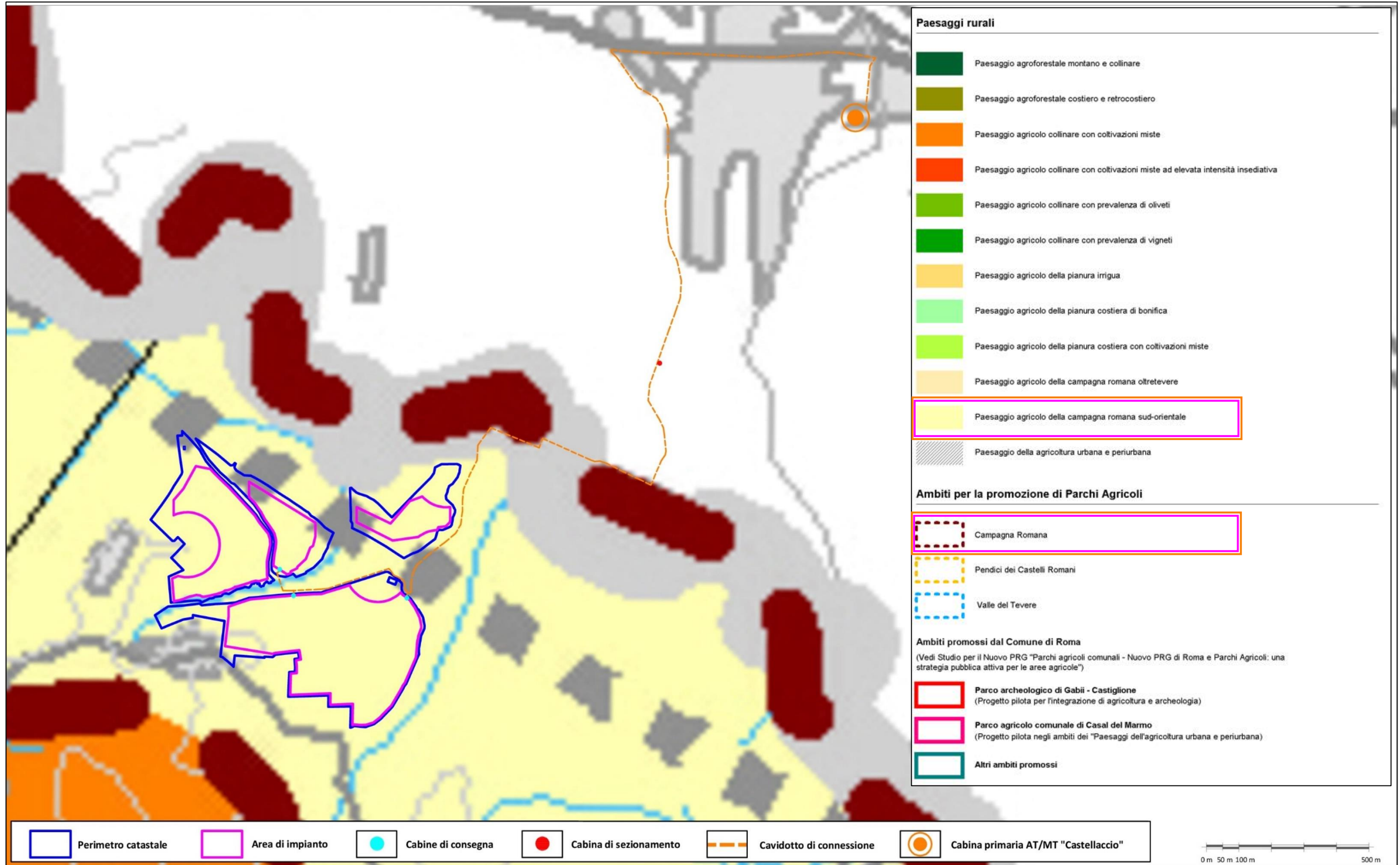

Piano Territoriale Provinciale Generale – Frosinone | PTPG – Sistema ambientale-Sistema insediativo morfologico e insediativo funzionale-Sistema della mobilità | Tavola TP1-NO

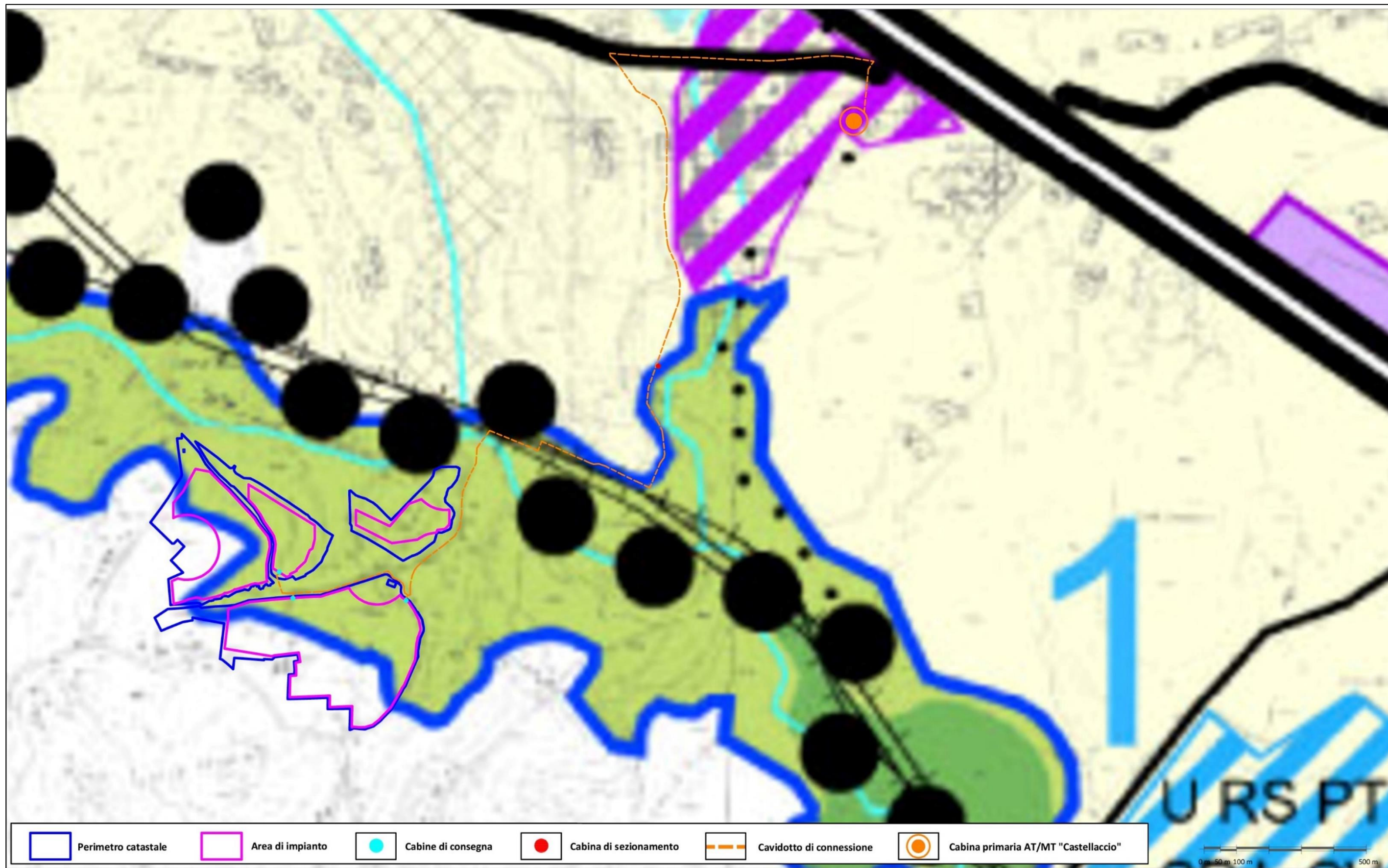

Fonte cartografica: <https://provincia.fr.it/contenuti/284964/piano-territoriale-provinciale-generale#descrizione>

1. Sistema ambientale:

tutela ecologica e valorizzazione risorse naturalistiche; costruzione della rete ecologica provinciale. Componenti naturalistiche

- Classi elementari di copertura del suolo d'interesse naturalistico
bl - boschi di latifoglie
br - boschi misti
ap - aree a pascolo naturale e praterie di alta quota
br - brughiere e cespuglieti
vs - area a vegetazione sclerofilla
rf - rocce nude, falesie, rupi, affioramenti
pi - palati interne
ci - corsi d'acqua, canali, idrovie
ba - laghi, stagni, invasi
sp - spiagge, dune e sabbie (più larghe di 100m)
ps - prati stabili
bc - boschi di conifere
vt - aree con vegetazione rada
vs - area a vegetazione boschiva ed arbustiva in evoluzione
vi - vigneti
fr - frutteti
ol - oliveti
sc - sistemi culturali e particolari complessi
sp - aree prevalentemente occupate da colture agrarie
s - seminativi non permanentemente irrigati

- Arete di elevato valore naturalistico nei sistemi montani e delle valli fluviali o in aree isolate
Arete di medio alto valore naturalistico nei sistemi montani e delle valli fluviali o in aree collinari isolate
Arete agricole con valori naturalistici residui o con potenzialità di recupero naturalistico-ambientale nei sistemi montani e delle valli fluviali o di discontinuità interne alle costruzioni urbane
Arete agricole con valore naturalistico o con potenzialità di recupero naturalistico-ambientale in aree prevalentemente collinari

- Sistemi ambientali
Perimetri dei sistemi ambientali
Sistemi ambientali montani
1 - Monti Simbruini, Monti Ernici
2 - Monti Lepini, Monti Ausoni, Monti Aurunci
3 - Monti della Meta, Le Mainarde
4 - Massiccio di Monte Cairo
Sistemi ambientali delle valli fluviali
1 - Valle del F. Liri
4 - Valle del F. Sacco
5 - Valle del F. Meta
8 - Valle del F. Garigliano
9 - Valle del F. Rapido
10 - Valle del F. Cosa

- Regimi di tutela valorizzazione, intervento
esistenti proposte
1 2 33 7
Aree protette nazionali
1 - Parco Nazionale d'Abruzzo (R.D. 11/01/1923 n.257, DPR10/01/90, DPCM 26/1/93, DPR 24/01/2000)
Aree protette regionali
2 - Parco Regionale dei Monti Simbruini (L.R. 29/01/1983 n.8, L.R. 06/10/1997 n.29)
3 - Parco Regionale dei Monti Aurunci (L.R. 06/10/1997 n.29)
4 - Riserva Naturale Regionale del Lago di Canterno (L.R. 06/10/1997 n.29)
5 - Riserva Naturale Regionale delle Antiche città di Fregellae e Fabrateria Nova e del Lago di San Giovanni Incarico (L.R. 06/10/1997 n.29)
6 - Riserva Naturale Regionale del Lago di Posta Fibreno (L.R. 29/01/1983 n.10)
Aree protette provinciali di proposta provinciale:
11-Lecceta di Monte Scalambra, 17-Boschi presso Fiuggi, 31-Grotte di Pastena, 33-Monte Sisemo-Monte Campo Lupino, 34-Area del vulcano Pofi, 35-Monte Leucio, 36-Terme di Varnone, 37-Zona di Vallerotonda -Acqualandata -Visicuro-Colle Aquilone, 38-Vallemaio, 44-sistema ambientale della Valle fluviale del Sacco-Liri, 45-sistema ambientale della Valle fluviale del Meta, 46-Valle fluviale del Garigliano
di proposta di enti locali:
12-Campo Catino 39-Macchia di Anagni a sud ovest della città di Anagni, 40-Bosco Fatto a sud della città di Frosinone, 41-Pozzo d'Antullo nel sistema carsico di Collepardo, 42-Lago di Cardito a ovest del sistema montuoso delle Mainarde, 43-Prato di Campoli nelle valli dei Monti Ernici
Siti d'Importanza Comunitaria - SIC (Dir.92/43/CEE, DPR 8.9.1997, n.357)
2- Monte Autore e Monti Simbruini, 7- M.te Tarino e M.te Tarinello -area sommitale, 8- Sorgenti del F. Aniene, 9- Alta valle del F. Aniene, 10- M.te Viglio (area sommitale), 11- M.te Scalambra (versante meridionale), 12- Campo Catino, 13- Valle dell'Inferno, 14- M.te Ortara e M.te La Monna, 15- M.te Passeggio Pizzo Deta (area sommitale), 16- M.te Passeggio Pizzo Deta (versante sud), 17- Castagneti di Fiuggi, 18- Vallone Lacerno (fondovalle), 19- M.te Porciano, 20- Grotta dei Bambocci, 21- Pendici del Colle Nero, 22- Cime del Massiccio della Meta, 23- Val Carretto, 24- Lago di Posta Fibreno, 25- Gole del F. Meta, 26- Massiccio del M.te Cairo (area sommitale), 27- M.te Cascone, 28- F. Amaseno (alto corso), 29- M.te Calvo e M.te Calvili, 30- Bosco di Selvapiana di Amaseno, 31- Grotte di Pastena, 32 - Parete del M.te Fammera, 47-Forcelle di Campello e di Fraire
Zone di Protezione Speciale - ZPS (Dir.79/409/CEE)
2- Monti Simbruini ed Ernici 3- Monti Ausoni e Aurunci, 22- Cime del Massiccio della Meta, 24- Lago di Posta Fibreno, 25- Gole del F. Meta, 26- Massiccio del M.te Cairo (area sommitale), 48-Monte Cornacchia, Tre Confrari, 49-Monti Lepini
PAA Progetto ambientale d'ambito (di sistema o sub-sistema)
PAT Progetto ambientale tematico
PAR Progetto ambientale di recupero/ripristino

2. Sistema insediativo morfologico: riordino e qualificazione delle costruzioni insediative provinciali; direttive per la pianificazione urbanistica.

- costruzioni insediative urbane intercomunali e locali
1 costruzioni urbane complesse (policentriche, conurbazioni)
costruzioni urbane unitarie
centri con impianto nucleare la cui crescita va indirizzata a sostegno del modello accentrato
insediamento nucleare accentrato di riferimento per la riaggregazione e il riordino urbanistico delle espansioni urbane diffuse
insediamento lineare per nuclei discontinui di riferimento per la riaggregazione e il riordino urbanistico delle espansioni urbane diffuse
costruzioni insediative territoriali (nuovo habitat non urbano)
ambiti di addensamento dell'habitat non urbano in cui riordinare l'insediamento secondo regole morfologiche coerenti con i luoghi
costruzioni con la regola del crinale principale

- costruzioni con la regola della viabilità podereale reticolare
territorio agricolo aperto esterno alle costruzioni insediative urbane e territoriali ed alle aree con valore o con potenzialità di recupero naturalistico
Direttive per le costruzioni insediative urbane complesse e unitarie
campo preferenziale di organizzazione degli insediamenti
nucleo urbano originario
aree agricole con valori naturalistici residui o con potenzialità di recupero naturalistico di discontinuità tra gli insediamenti da mantenere/valorizzare
assi stradali da riqualificare ed attrezzare per la mobilità urbana di scorrimento e connessione dei principali luoghi centrali e quartieri, con organizzazione delle sedi del trasporto pubblico e della mobilità lenta di distribuzione
assi di riqualificazione urbana da riprogettare come strade di animazione cittadina con mobilità controllata e recupero dello spazio pubblico

3. Sistema insediativo funzionale: organizzazione e sviluppo dell'offerta delle sedi per le funzioni centrali strategiche e di servizio di interesse provinciale.

- Principali aree per servizi pubblici o di uso pubblico di interesse intercomunale e provinciale, esistenti/di previsione
SA - sanità SP - servizi alla produzione/alla grande distribuzione commerciale S - sport
IS - Istruzione superiore SR - servizi ricettivi
1 Ambiti preferenziali di organizzazione integrata delle sedi di attività e servizi strategici (AIS)
1 - Anagni ex polveriera 4 - Centro direzionale, servizi strategici di Frosinone 7 - Centro servizi/Università di Atina
2 - Terme di Fiuggi 5 - Centro agroalimentare di Ceperano 8 - Centro serv. e piattaf. logistica di Piedimonte S.Germ
3 - Terme di Farentino 6 - Centro espositivo e serv. strategici di Sora-Isola Liri 9 - Serv. strategici, Fiera, Università di Cassino
10 - Ex polverificio Militare di Fontana Liri
Aree per la localizzazione preferenziale di attività e servizi strategici, esistenti/di previsione, cittadelle integrate per attività e servizi moderni
D - direzionale amministrativo ed economico SI - servizi alle imprese CV - centro servizi
U - università CS - cittadella degli scambi SC - servizi alla grande distribuzione commerciale
RS - ricerca e sviluppo L - servizi logistici T - complessi turistico termali
PT - parco tecnologico, parco scientifico, CA - centro agroalimentare SR - servizi ricettivi, per il tempo libero e lo sport. incubatori di azienda, centri ricerca e innovazione tecnol. CE - centro espositivo, fiere SS - servizi sanitari
organizzazione e sviluppo dell'offerta delle sedi e dei servizi connessi al ciclo della produzione e distribuzione delle merci.
1 Denominazione dell'Agglomerato ASI
Perimetro dell'Agglomerato ASI secondo il P.T.R. adottato dal Consorzio (2003), con le modifiche richieste dalla Provincia in sede di osservazioni
Aree del P.T.R. a destinazione produttiva edificate e libere, nonché aree a destinazione mista, verde di rispetto, verde pubblico e parcheggi
Aree del P.T.R. a destinazione servizi, impianti tecnologici (IT), logistica (IL), servizi aeroporto (SA)
Aree industriali di P.R.G., di previsione o parzialmente attuate, da completare ed inserire preferenzialmente nel P.T.R. degli Agglomerati ASI
Ambiti di riorganizzazione e sviluppo di sedi di attività produttive esistenti e di previsione di P.R.G.
Aree industriali di previsione di P.R.G. esistenti, parzialmente attuate, da completare
Aree industriali di previsione di P.R.G. non attuate, preferenzialmente da rilocalizzare
Ambiti di riorganizzazione di sedi di attività miste esistenti e di previsione di P.R.G.
Aree con attività miste, produttive, terziarie, residenziali, esistenti o di previsione di P.R.G. da completare o rilocalizzare

4. Sistema della mobilità: efficienza della rete infrastrutturale e dei sistemi di trasporto

- Rete ferroviaria
Rete Alta Capacità
Ipotesi stazioni di interconnessione A.C. (Anagni/Ceperano) con ferrovia Roma - Napoli e di interscambio e distribuzione con il territorio provinciale (Frosinone/Cassino) da potenziare
Rete ferroviaria nazionale e servizi metropolitani Roma-Napoli

- Rete ferroviaria Roccasecca-Sora-Avezzano con possibili servizi di trasporto pubblico urbano
Attrezzature per i trasporti
Aeroporti regionali Piattaforme logistiche per l'autotrasporto
Interporto Stazioni con parcheggi scambiatori
Rete viaria
Grande rete - relazioni nazionali, regionali ed interprovinciali
esistente da potenziare di previsione (in programma o con nuovi tracciati da definire)
Autostrada A1
Superstrada
1° priorità 2° priorità
Rete di base - relazioni interbacinale - provinciali, bacinali, locali
Rete provinciale di 1° livello (viabilità unificante il territorio provinciale)
Rete provinciale di 2° livello (viabilità di collegamento tra i centri del bacino locale di mobilità)
Caselli autostradali Svincoli attrezzati
Svincoli attrezzati a raso Accessi urbani preferenziali con attrezzature di parcheggio

Piano Territoriale Provinciale Generale – Frosinone | PTPG – Sistema Informativo Territoriale

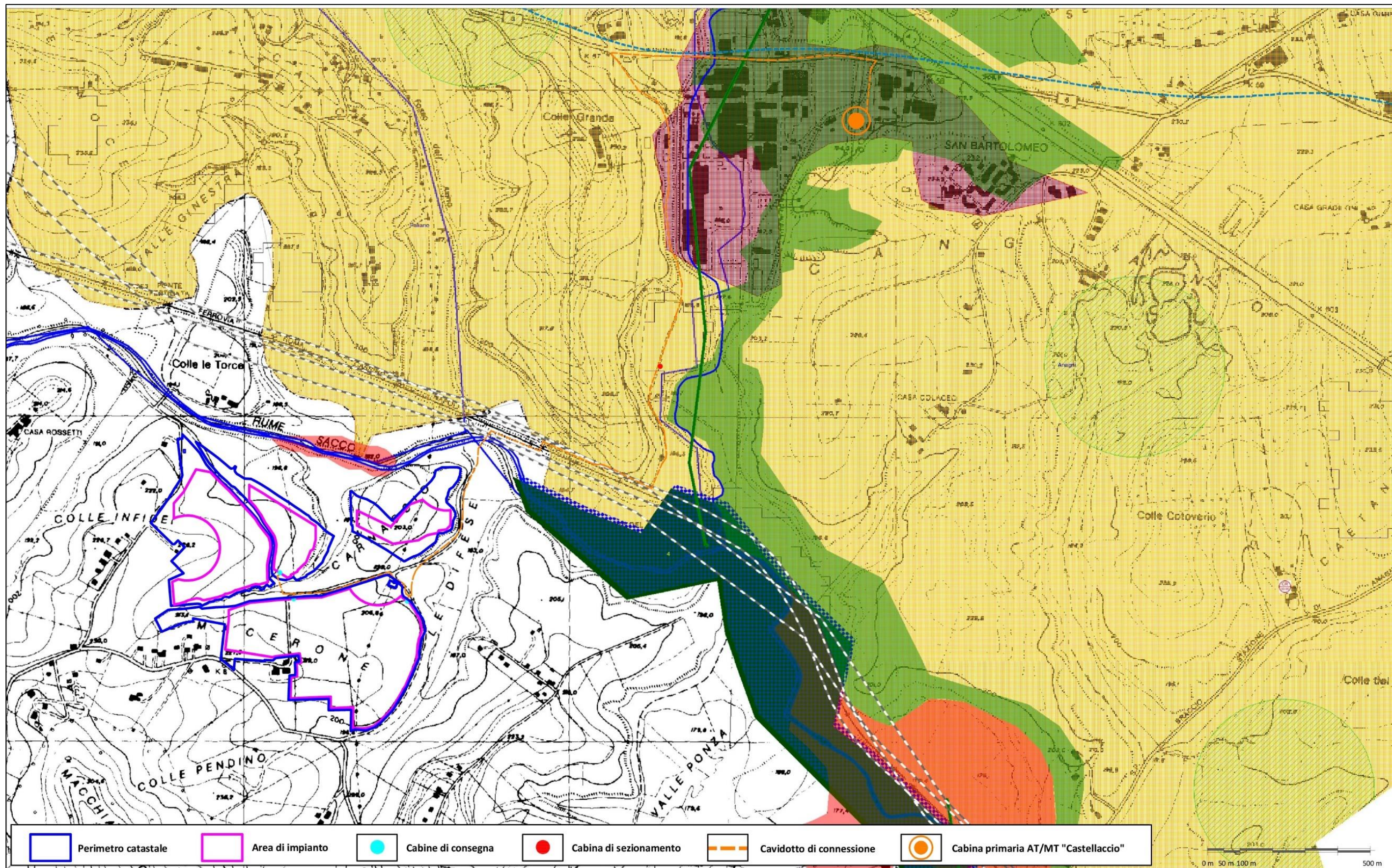

Fonte cartografica: <http://sit.provincia.fr.it/ptpg/map.phtml>

<p><b>Comuni</b></p> <p><b>San1</b></p> <ul style="list-style-type: none"> <li>Aree artificializzate</li> <li>Aree industrializzate discontinue</li> <li>Cave</li> <li>Aree di verde urbano</li> <li>Seminativi non permanenti irrigati</li> <li>Prati stabili</li> <li>Aree prevalentemente occupate da colture agrarie</li> <li>Boschi di conifere</li> <li>Aree e vegetazione sclerofila</li> <li>Spiegate dune e sabbie</li> <li>Brughiere e cespuglieti</li> <li>Aree con vegetazione rada</li> <li>Paludi interne</li> <li>Bacini d'acqua i</li> </ul> <p><b>San2</b></p> <ul style="list-style-type: none"> <li>Aree di elevato valore naturalistico</li> <li>Aree di medio-alto valore naturalistico</li> <li>Aree agricole con valore naturalistico</li> <li>Aree agricole con potenzialita' di recupero</li> <li>Aree artificializzate</li> <li>Principali sistemi ambientali integrati</li> </ul> <p><b>Siti di particolare pregio naturalistico</b></p> <ul style="list-style-type: none"> <li>Aree vincolate</li> <li>Siti d'importanza Comunitaria</li> <li>Zone di Protezione Speciale</li> </ul>	<p><b>Aree Segnalate</b></p> <ul style="list-style-type: none"> <li>Aree di rilevanza regionale non istituite</li> <li>Aree di rilevanza provinciale non istituite non perimetrare segnalate dallo schema del Piano Regionale Parchie dalle Riserve Naturali</li> <li><b>Reticolo Idrografico</b></li> <li><b>Rischio Idraulico</b></li> <li>Fascia A</li> <li>Fascia C</li> <li><b>Rischio Sismico</b></li> <li>Frane attive</li> <li>Densita' Frane</li> <li>Media densita' di frane attive del territorio comunale</li> <li>Alta densita' di frane attive del territorio comunale</li> <li>Centri abitati instabili da trasferire o consolidare</li> <li><b>Reticolo Idrografico</b></li> <li>Sorgenti idropotabili</li> <li>Sorgenti idropotabili puntuali</li> <li>Sorgenti idropotabili lineari</li> <li>Sorgenti termali</li> <li><b>Aree vulnerabili</b></li> <li>Aree di vulnerabilita' degli acquiferi per la presenza di formazioni geologiche di elevata permeabilita'</li> <li>Aree di elevata vulnerabilita' degli acquiferi per la presenza di formazioni geologiche di elevata permeabilita' e per la prossimita' a sorgenti o gruppi di sorgenti</li> </ul> <p><b>Cave</b></p> <ul style="list-style-type: none"> <li>Cave in esercizio in alluvione</li> <li>Cave dismesse in alluvione</li> <li>Cave in esercizio in roccia</li> <li>Cave dismesse in roccia</li> </ul> <p><b>Testi Cave</b></p> <p><b>Impianti di smaltimento</b></p> <ul style="list-style-type: none"> <li>Discariche in esercizio</li> <li>Siti di vagliatura</li> <li>Discariche dismesse</li> <li>Termovalorizzatore</li> </ul> <p><b>Fiumi e torrenti</b></p> <p><b>Montagne</b></p> <p><b>Parchi e riserve</b></p> <p><b>Boschi e foreste</b></p> <p><b>Zone archeologiche</b></p> <ul style="list-style-type: none"> <li>gia' vincolate</li> <li>attualmente non vincolate</li> <li>Aree sottoposte a vincolo di inedificabilita' temporanea</li> <li>Aree sottoposte a vincolo paesaggistico</li> </ul>	<p><b>Beni architettonici territoriali</b></p> <ul style="list-style-type: none"> <li>Ville e Palazzi</li> <li>Case isolate coloniche o a schiera</li> <li>Manufatti religiosi</li> <li>Manufatti relativi alle infrastrutture dinamiche</li> <li>Cartiere storiche</li> <li>Casilina</li> <li>Centri</li> <li><b>Sistemi ambientali integrati</b></li> <li><b>Rete ferroviaria</b></li> <li>Percorsi relativi all'area tematica</li> <li>Aree archeologiche</li> <li>Aree archeologiche vincolate</li> <li>Aree archeologiche segnalate</li> </ul> <p><b>Beni architettonici territoriali</b></p> <ul style="list-style-type: none"> <li>Le citta' emiche ed eque</li> <li>Le citta' volsche nell'alto bacino del Liri e della Val Comino</li> <li>Le citta' volsche lungo la via Latina</li> <li>Le citta' emiche ed eque</li> <li>Le citta' volsche nell'alto bacino del Liri e della Val Comino</li> <li>Le citta' volsche lungo la via Latina</li> <li>Le citta' emiche ed eque</li> <li>Le citta' emiche ed eque</li> <li>La terra di San Benedetto: arte medievale nel Cassinate e nella Val Comino</li> <li>I missionari del gotico; abbazie e chiese cistercensi</li> <li>La via del colore: marmi, pitture e arti minori nell'alto frusinate</li> <li>La terra di San Benedetto: arte medievale nel Cassinate e nella Val Comino</li> <li>La terra di San Benedetto: arte medievale nel Cassinate e nella Val Comino</li> <li>La terra di San Benedetto: arte medievale nel Cassinate e nella Val Comino</li> <li>Museo</li> <li>Biblioteca</li> </ul>
<p><b>Comuni</b></p> <ul style="list-style-type: none"> <li>Aree con urbanizzato discontinuo</li> <li>Terreni associati a reti ferroviarie autostrade</li> <li>Siti in costruzione</li> <li>Attrezzature sportive</li> <li>Vigneti</li> <li>Oliveti</li> <li>Sistemi colturali e particellari complessi</li> <li>Boschi di latifoglie</li> <li>Boschi misti</li> <li>Aree a vegetazione boschiva e arbustiva in evoluzione</li> <li>Aree a pascolo naturale e praterie ad alta quota</li> <li>Rocce nude falesie rupi affioramenti</li> <li>Aree percorse da incendi</li> <li>Corsi d'acqua canali idrovie</li> </ul>	<p><b>Aree di rilevanza provinciale non istituite perimetrare segnalate dallo schema del Piano Regionale Parchie dalle Riserve Naturali</b></p> <p><b>Fascia B</b></p>	<p><b>Beni architettonici territoriali</b></p> <ul style="list-style-type: none"> <li>Corti rurali, cascine, boarie</li> <li>Manufatti e strutture difensive</li> <li>Manufatti dell'archeologia industriale</li> <li>Valle dei santi</li> <li>Aree ecclesiastiche</li> </ul>

Piano Stralcio per l'Assetto Idrogeologico | PSAI – Carta degli scenari di rischio frana | Tavola Comune di Gavignano, Comune di Paliano e Comune di Anagni

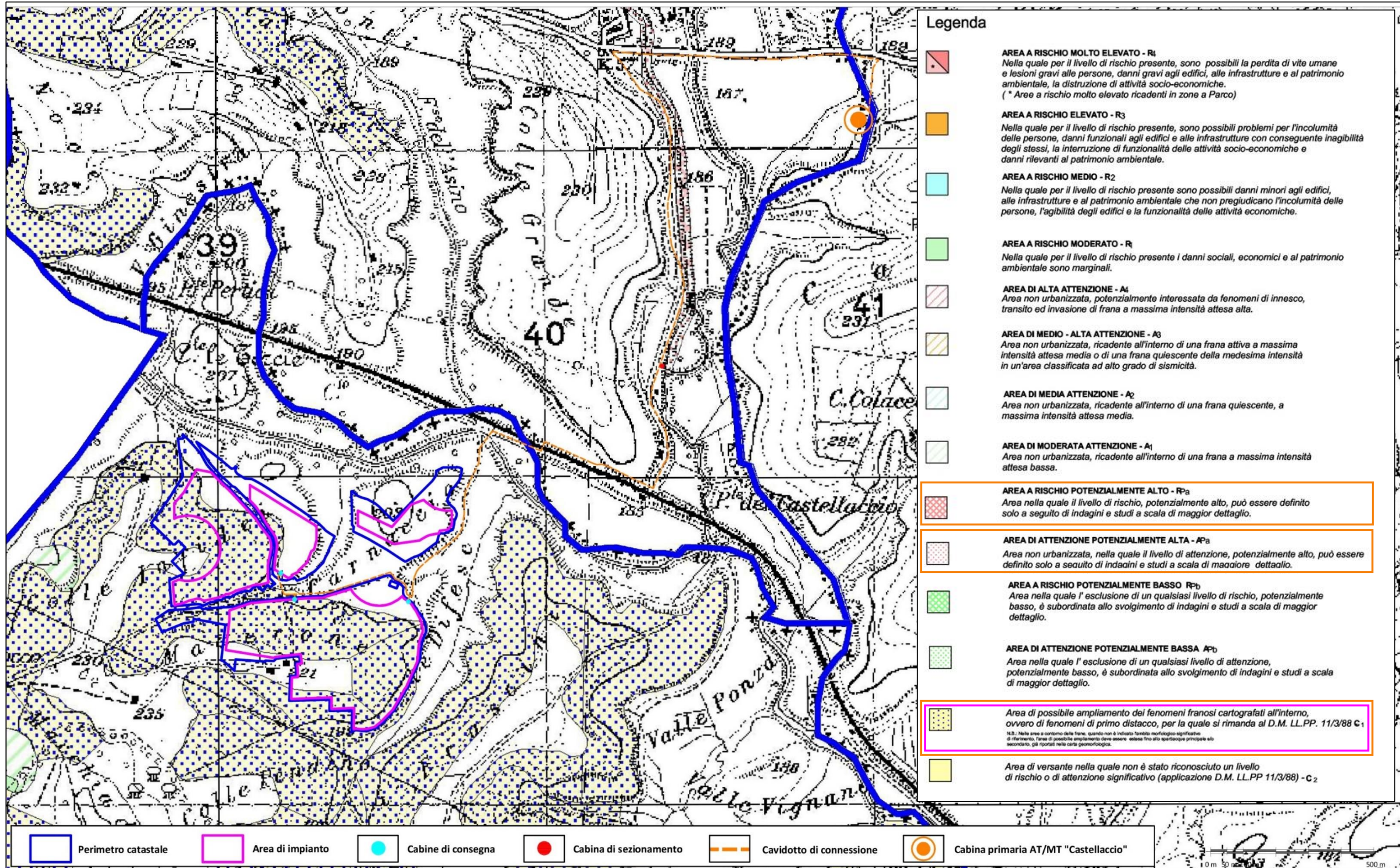

Fonte cartografica: <http://www.distrettoappenninomeridionale.it/index.php/elaborati-di-piano-menu/ex-adb-liri-garigliano-e-volturno-menu>



Piano Stralcio per l'Assetto Idrogeologico | PSAI – Carta delle fasce fluviali | Tavola LG.1.2

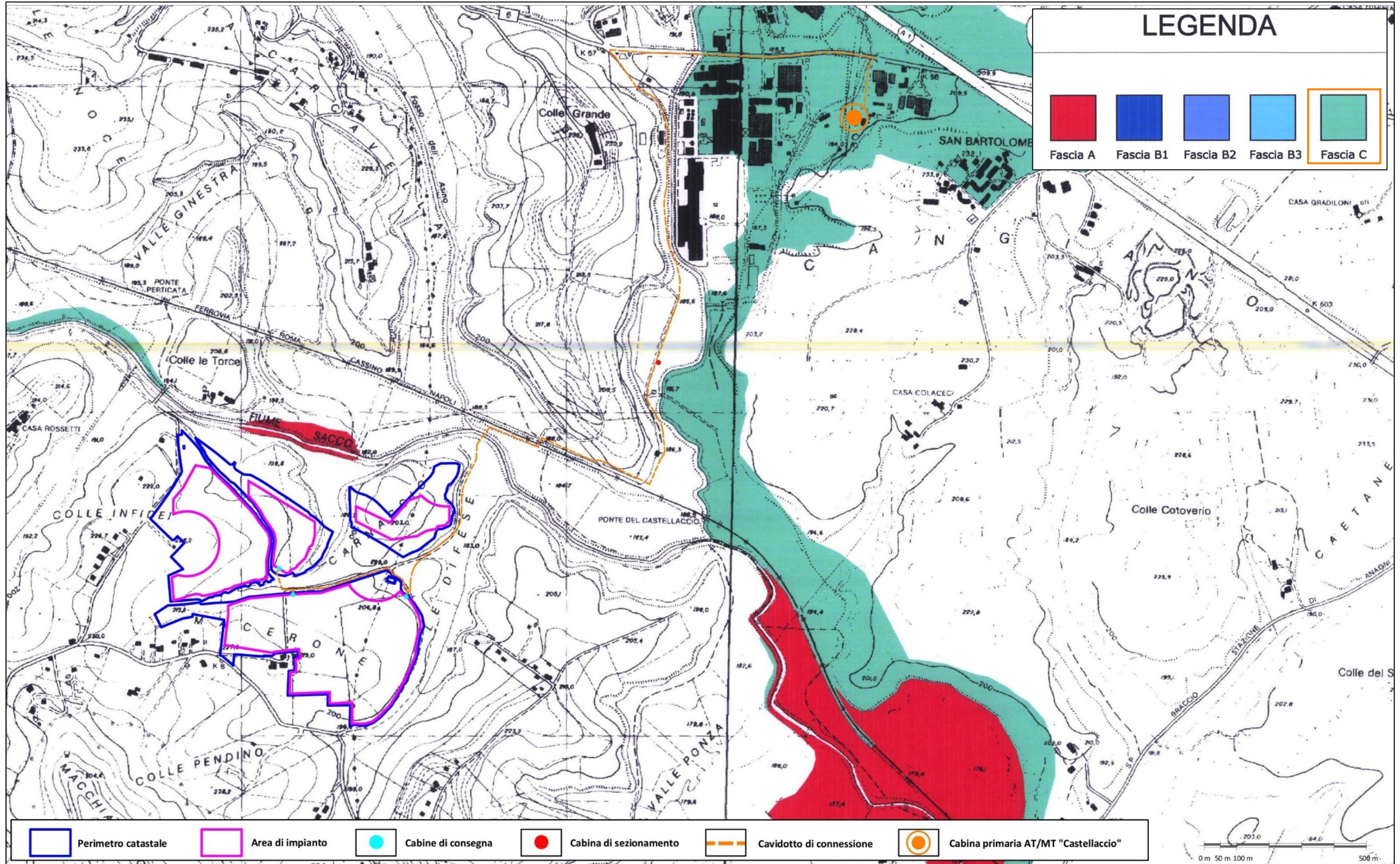

Fonte cartografica: <http://www.distrettoappenninomeridionale.it/index.php/elaborati-di-piano-menu/ex-adb-liri-garigliano-e-volturno-menu>

Piano Stralcio per l'Assetto Idrogeologico | PSAI – Carta del rischio idraulico | Tavola LG.2.c

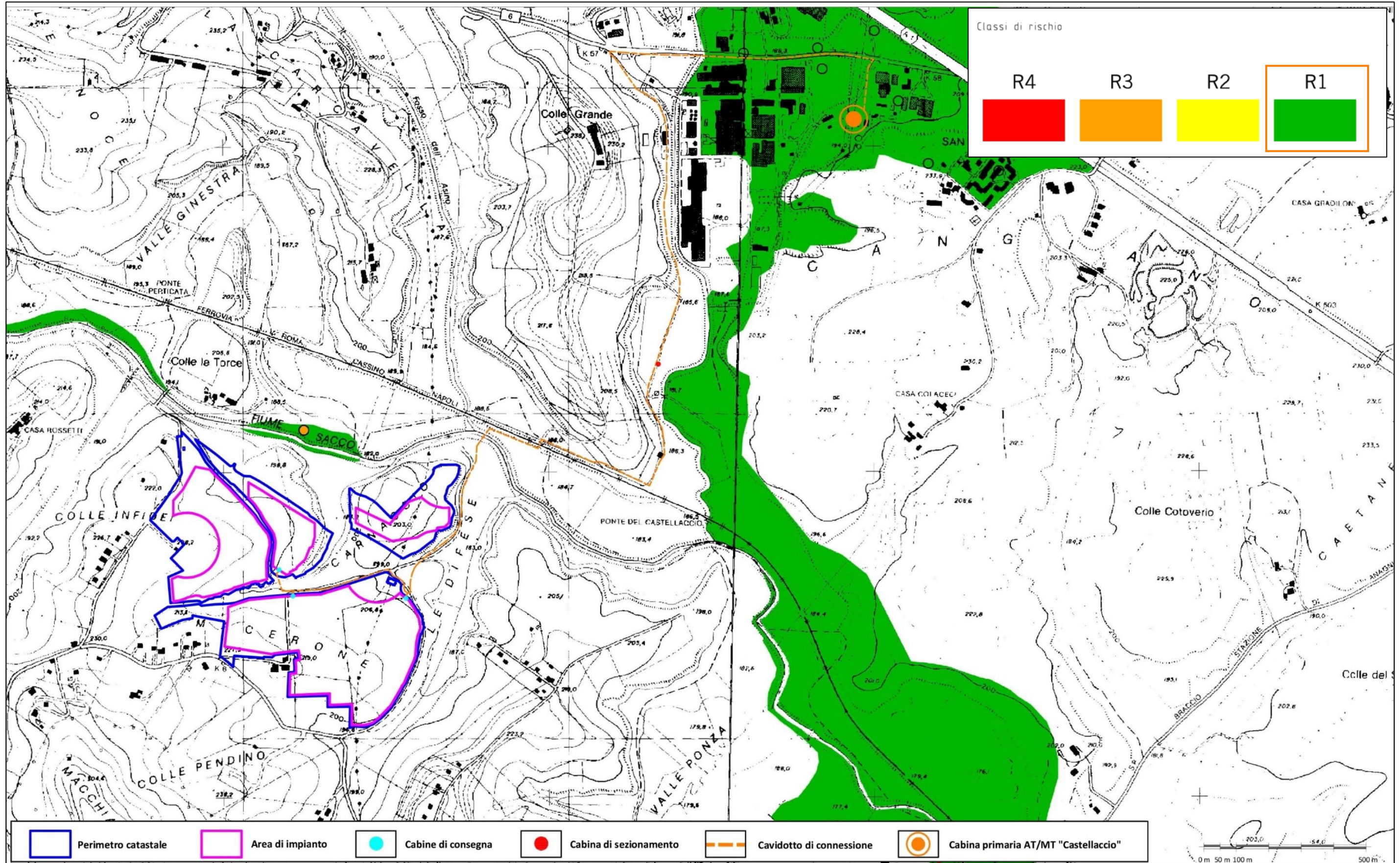

Fonte cartografica: <http://www.distrettoappenninomeridionale.it/index.php/elaborati-di-piano-menu/ex-adb-liri-garigliano-e-volturno-menu>

Piano Gestione Rischio Alluvioni | PGRA – Mappa del danno potenziale | Tavole 04D e 05D

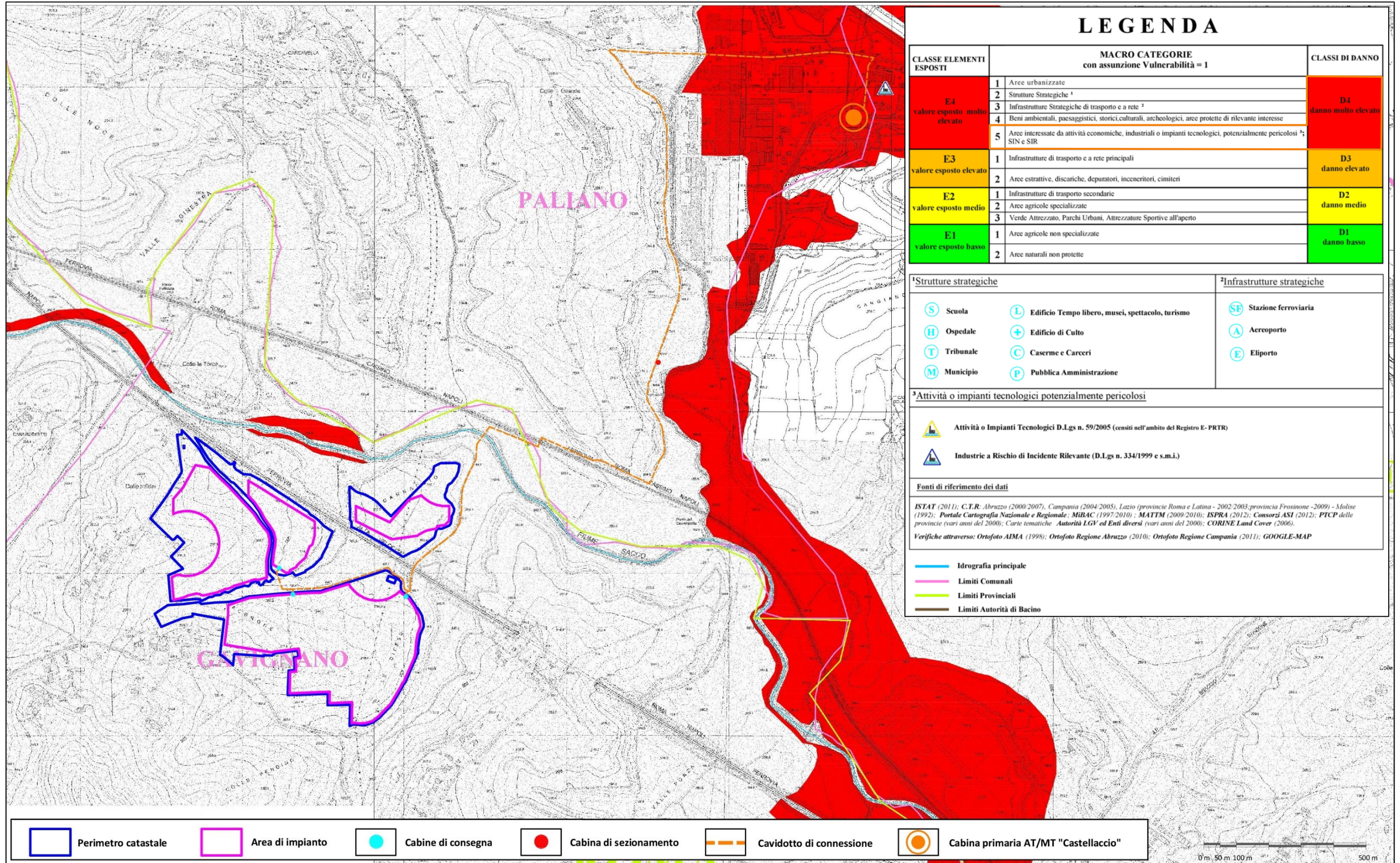

Piano Gestione Rischio Alluvioni | PGRA – Mappa della pericolosità idraulica | Tavole 04P e 05P

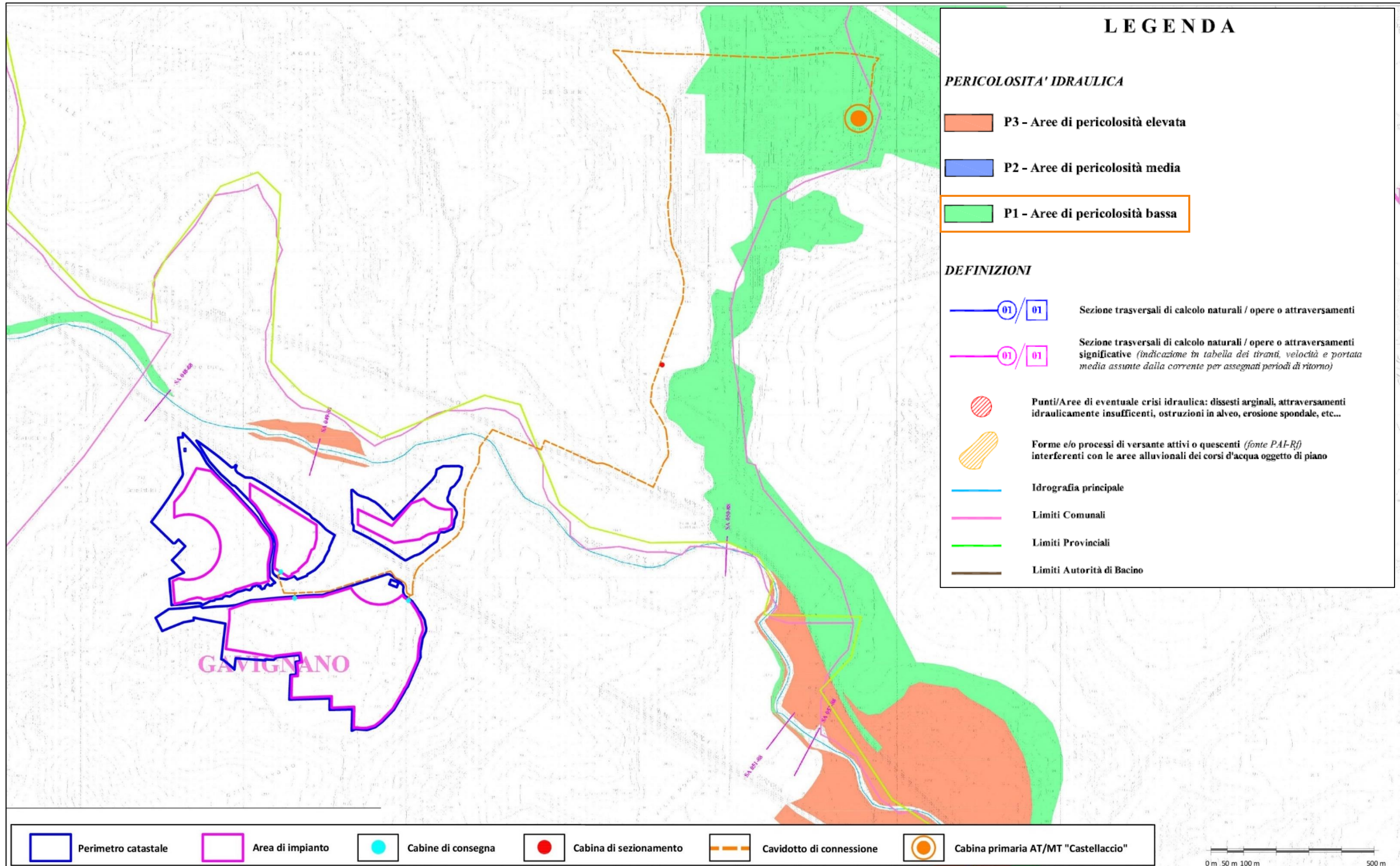

Fonte cartografica: <https://www.distrettoappenninomeridionale.it/index.php/i-ciclo-2011-2016-menu/piano-vigente-menu>

Piano Gestione Rischio Alluvioni | PGRA – Mappa del rischio idraulico | Tavole 04R e 05R

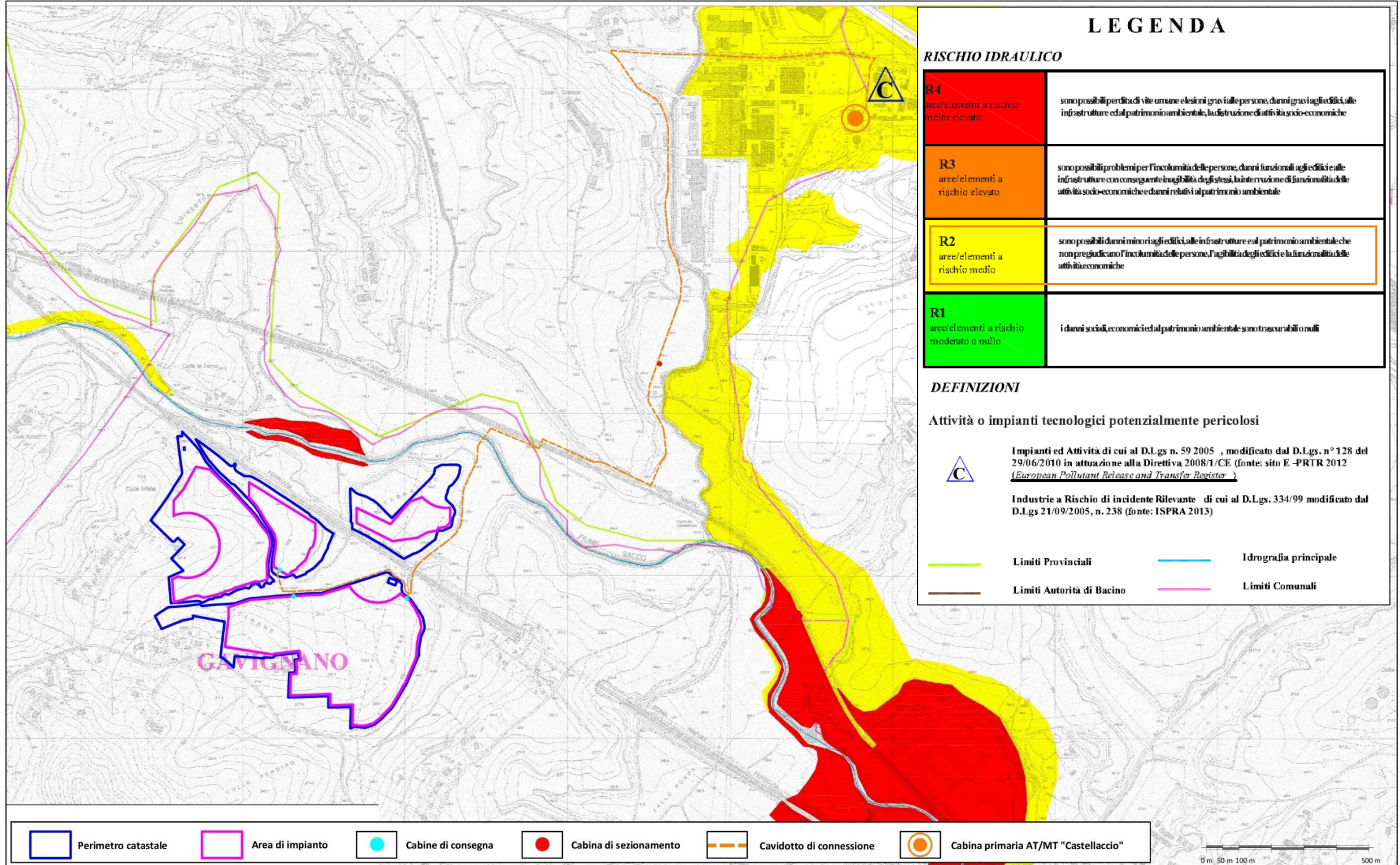

Fonte cartografica: <https://www.distrettoappenninomeridionale.it/index.php/i-ciclo-2011-2016-menu/piano-vigente-menu>

Aree naturali protette | SIC, ZPS Cartografie Rete Natura 2000 e Aree protette (MINAMBIENTE)

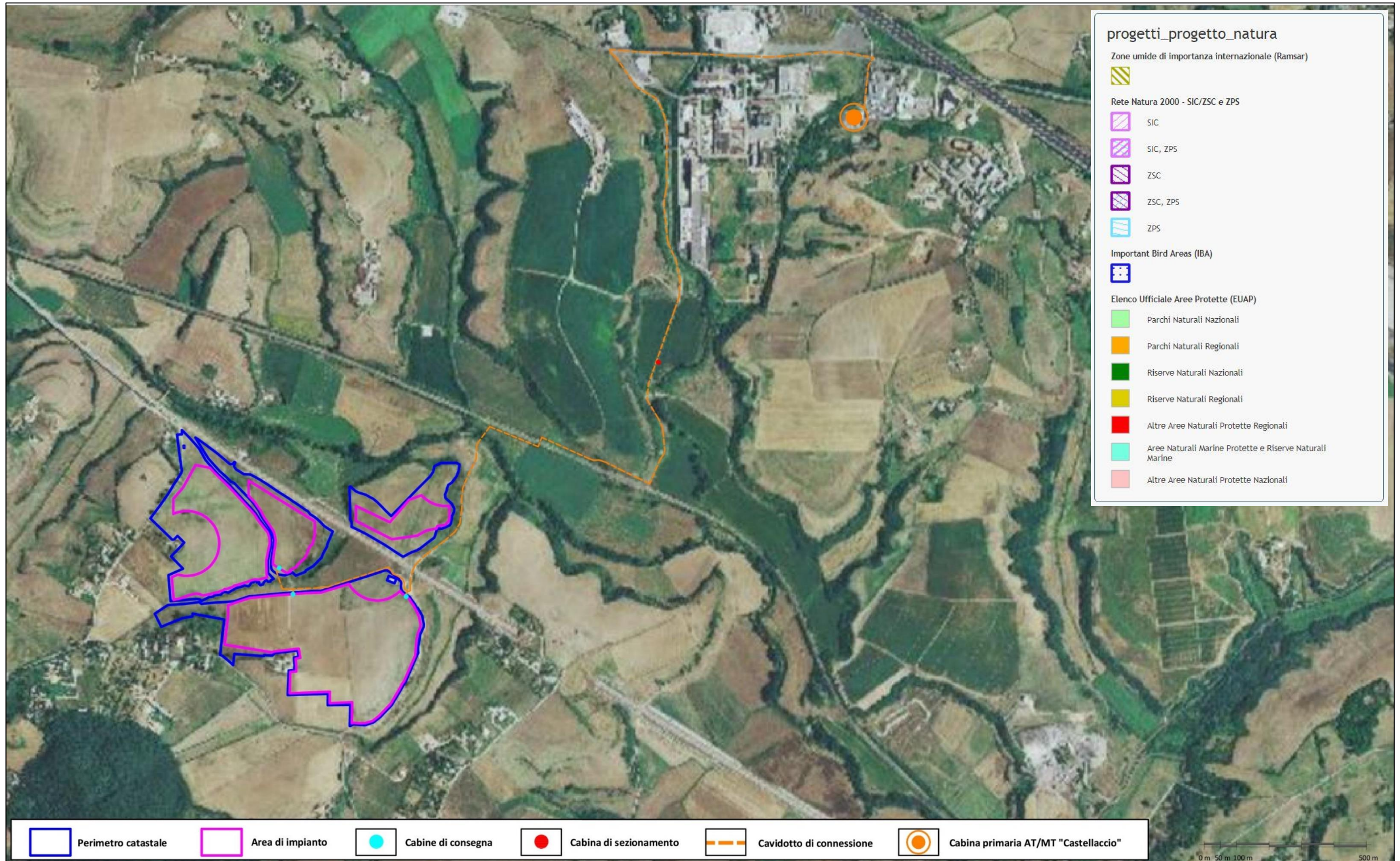

Fonte cartografica: <https://www.minambiente.it/pagina/cartografie-rete-natura-2000-e-aree-protette-progetto-natura>

Are sottoposte a vincolo idrogeologico | Regio Decreto n. 3267/1923

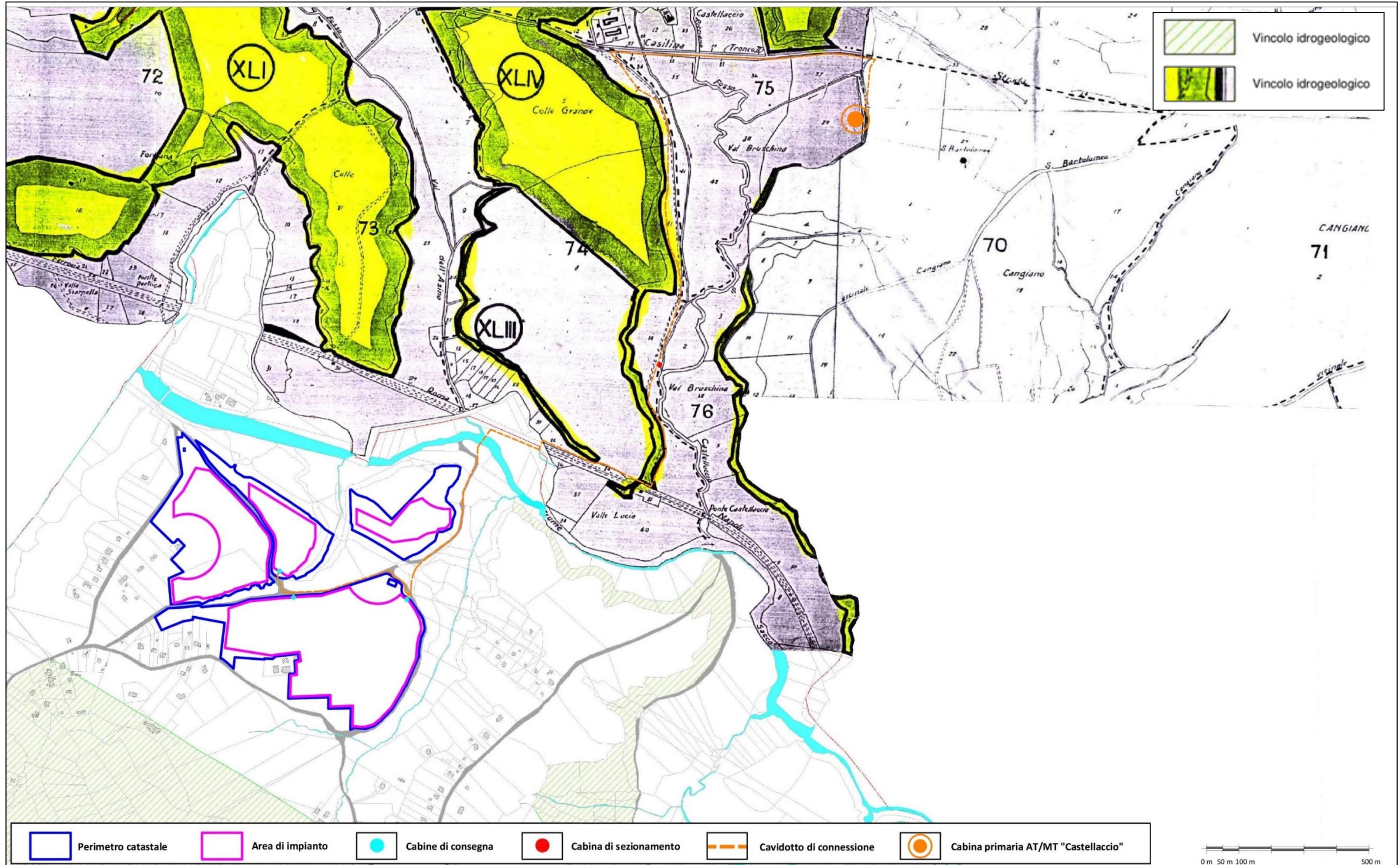

Fonte cartografica: <http://35.233.74.104/gavignano/indice.asp>

<http://sit.provincia.fr.it/vincolo/Catastali%20Vincolo%20idrogeologico/VINCOLO%20IDROGEOLOGICO.html>

Sito di Interesse Nazionale | SIN – Bacino del Fiume Sacco (MITE)

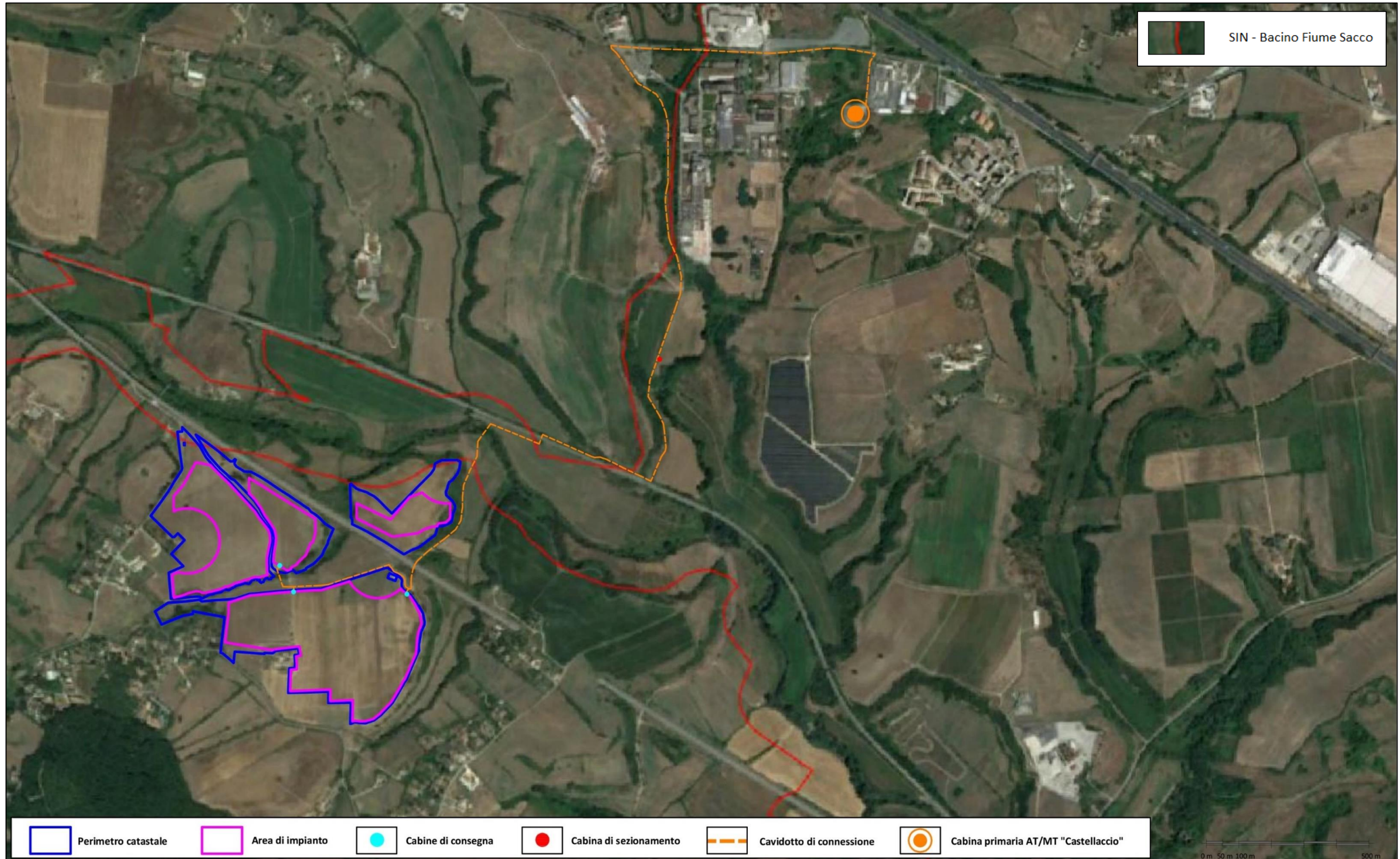

Fonte cartografica: <https://www.mite.gov.it/bonifiche/cartografia>



Piano Regolatore Generale - Gavignano | PRG – Zonizzazione e vincoli (WebGIS)

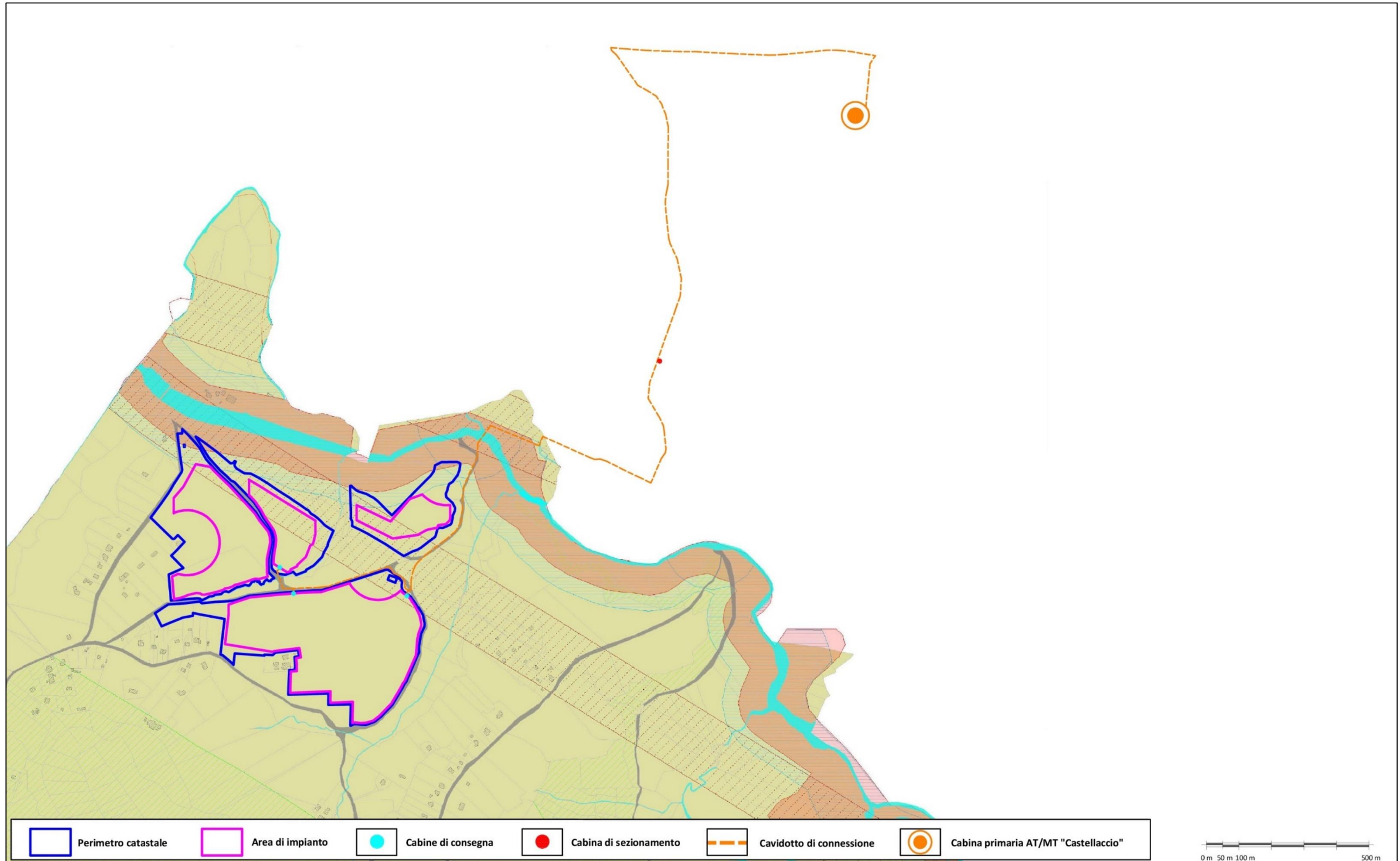

Fonte cartografica: <http://35.233.74.104/gavignano/indice.asp>

**Legenda**

**Limite Amministrativo**



Confine comunale

**Cartografia Catastale**



Mappali

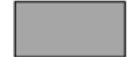

Strade



Edifici



Acque



Simboli



Testi

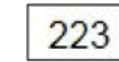

Numero Mappale

**Piano Regolatore Generale**



Zona A



Zona artigianale



Verde per attrezzature impianti sportivi esistenti



Verde privato vincolato



Parcheggio



Zona B1



Zona Agricola



Verde per attrezzature impianti sportivi di progetto

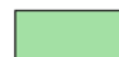

Verde a servizio della viabilità



Zona B2



Area per istruzione



Verde per attrezzature



Strade esistenti



Zona C2



Zona attrezzature tecniche distributive



Verde pubblico attrezzato



Strade di progetto

**Vincoli e Fasce di Rispetto**



S.I.N. - Sito di Interesse Nazionale



Vincolo idrogeologico



Vincolo cimiteriale



Vincolo Ferroviario

**P.T.P.R. Tavola B (Beni Paesaggistici)**

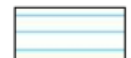

Rispetto dei corsi delle acque pubbliche

Piano Urbanistico Comunale Generale - Paliano | PUCG – Planimetria generale di zonizzazione con indicazione del sistema fognario-depurativo su base CTR | Tavola 07.4B

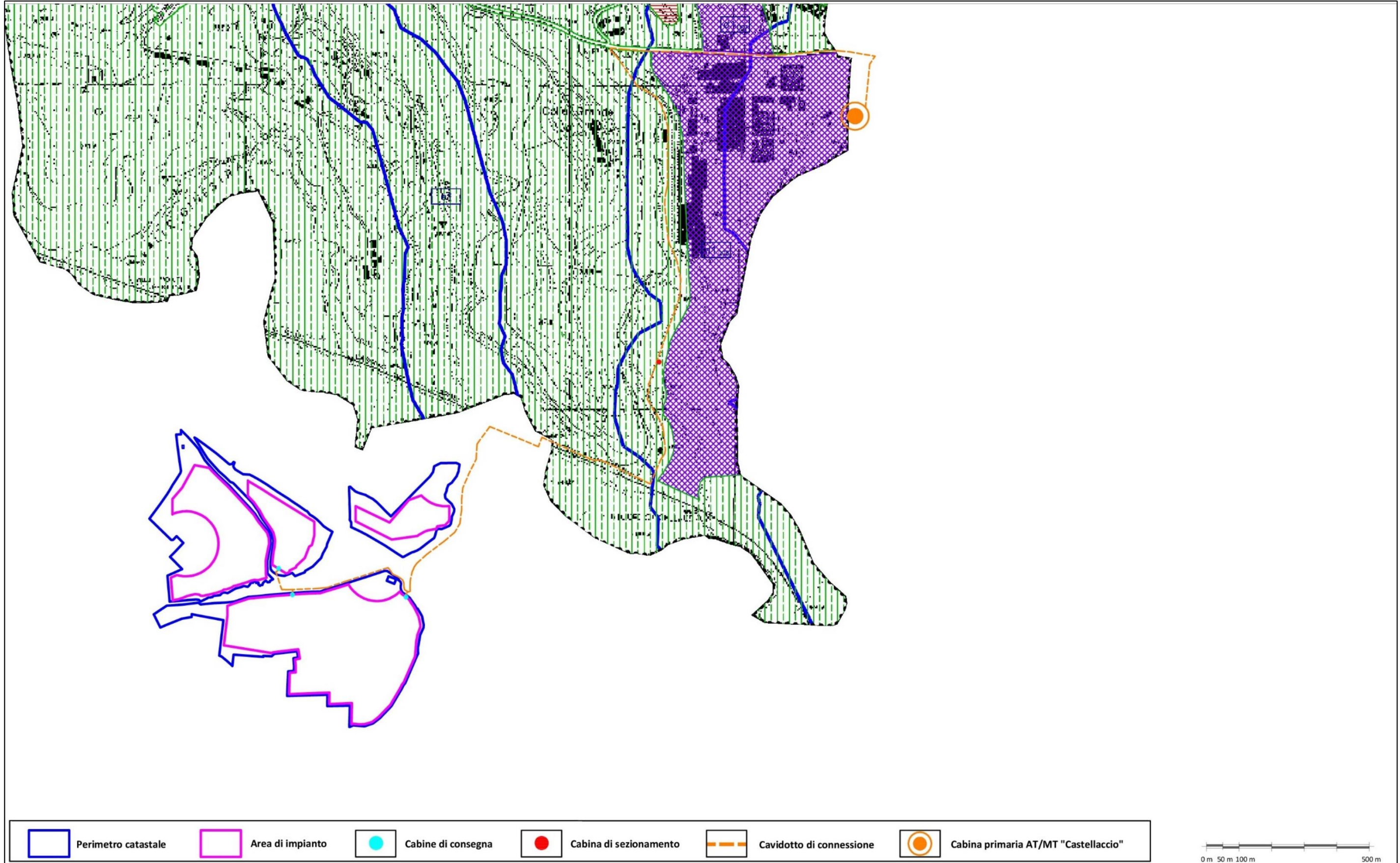

Fonte cartografica: <http://www.halleyweb.com/c060046/zf/index.php/trasparenza/index/index/categoria/244> e referente Servizio urbanistica ed edilizia del Comune di Paliano

**ZONE URBANISTICHE**

 **A - ZONE URBANE**  
(L.R. LAZIO n° 38/99 art. 60)

 Zone urbane consolidate

 Edifici, manufatti e complessi edilizi isolati di interesse storico, artistico e documentario

 **A - Centro Storico**  
(L.R. LAZIO n° 38/99 art. 60)

 **b1 - ZONE EDIFICATE SATURE**  
(L.R. LAZIO n° 38/99 art. 29 comma 3)

 **b2 - ZONE EDIFICATE DI COMPLETAMENTO**  
(L.R. LAZIO n° 38/99 art. 29 comma 3)

 **b3 - ZONE EDIFICATE DI RECUPERO DI COMPLETAMENTO**  
(L.R. LAZIO n° 38/99 art. 29 comma 3, e L.R. LAZIO n° 28/80 art. 9)

 **b4 - ZONE EDIFICATE DI RECUPERO SATURE**  
(L.R. LAZIO n° 38/99 art. 29 comma 3, e L.R. LAZIO n° 28/80 art. 9)

 **c1 - ZONE DI ESPANSIONE IN CORSO DI ATTUAZIONE**  
(L.R. LAZIO n° 38/99 art. 29 comma 3)

 **c2 - ZONE DI ESPANSIONE SEMIESTENSIVE DI NUOVO IMPIANTO**  
(L.R. LAZIO n° 38/99 art. 29 comma 4, ed art. 30)

 **c3 - ZONE DI ESPANSIONE ESTENSIVE DI NUOVO IMPIANTO**  
(L.R. LAZIO n° 38/99 art. 29 comma 4, ed art. 30)

 **d1 - ZONE PRODUTTIVE DEL SETTORE SECONDARIO ESISTENTI E DI COMPLETAMENTO IN CORSO DI ATTUAZIONE**

 **d2 - ZONE PRODUTTIVE DEL SETTORE SECONDARIO DI RECUPERO**  
(L.R. LAZIO n° 38/99 art. 29 comma 3, e L.R. LAZIO n° 28/80)

 **d3 - ZONE PRODUTTIVE DEL SETTORE SECONDARIO DI NUOVO IMPIANTO**  
(L.R. LAZIO n° 38/99 art. 29 comma 4, ed art. 30)

 **d4 - ZONE COMMERCIALI ESISTENTI E DI COMPLETAMENTO**  
(L.R. LAZIO n° 38/99 art. 29 comma 3)

 **d5 - ZONE COMMERCIALI DI RECUPERO**  
(L.R. LAZIO n° 38/99 art. 29 comma 4, ed art. 30)

 **d6 - ZONE COMMERCIALI DI NUOVO IMPIANTO**  
(L.R. LAZIO n° 38/99 art. 29 comma 4, ed art. 30)

 **d7 - ZONE TERZIARIE E DIREZIONALI DI NUOVO IMPIANTO**  
(L.R. LAZIO n° 38/99 art. 29 comma 4, ed art. 30)

 **d8 - ZONE DI RECUPERO PER ESERCIZI TURISTICO-ALBERGHIERI**  
(L.R. LAZIO n° 38/99 art. 29 comma 3, e L.R. LAZIO n° 28/80)

 **d9 - ZONE INTEGRATE PER ATTIVITA' RECETTIVE IN AREE NATURALISTICHE E/O DEL TEMPO LIBERO**

 **e1 - ZONE AGRICOLE DI INTERESSE PRIMARIO**

 **e2 - ZONE AGRICOLE DI INTERESSE SECONDARIO**

 **PUOC IN AREE AD ELEVATO FRAZIONAMENTO FONDIARIO**  
(Art. 56 LR 38/99)

 **e3 - ZONE AGRICOLE DI PARTICOLARE TUTELA DEL SISTEMA IDROMORFOLOGICO VEGETAZIONALE**

 **e4 - ZONE A BOSCO**

 **e5 - ZONE AGRICOLE DI PARTICOLARE INTERESSE PAESISTICO**

 **f1 - ZONE PER ATTREZZATURE PUBBLICHE E DI USO PUBBLICO DI INTERESSE URBANO**

 **h1 - ZONE DESTINATE A SERVIZI PRIVATI**

 **h2 - ZONE DESTINATE A VERDE PRIVATO**

 **ta - AREE DI TUTELA ARCHEOLOGICA**

 **ara - AREE DI RECUPERO AMBIENTALE**

 **aru - AREE DI RECUPERO URBANISTICO**

 AREA DA DESTINARE ALLA PIANIFICAZIONE D'EMERGENZA

 **f2 - PERCORSO AGRITURISTICO**

 **RISPETTO DELLE AREE DI DIFESA DELLE RISORSE IDRICHE L.431/85**

 **POZZI CAPTATI**

 **POZZI DI PROGETTO**

 **ZONA DI TUTELA ASSOLUTA**

 **ZONA DI RISPETTO RISTRETTO**

 **ZONA DI RISPETTO ALLARGATA**

 **AREE INTERESSATE DA FENOMENI DI DISSESTO IDROGEOLOGICO**

 **ZONA CON IMPIANTO A RISCHIO DI INCIDENTE RILEVANTE, SOGGETTA ALLA FORMAZIONE DI UN APPOSITO "PROGRAMMA INTEGRATO D'INTERVENTO" (DM n 263 DEL 16-05-2001 e Dlgs n 334 DEL 17-08-99)**

**LIMITE DI EDIFICABILITA'**

 **FASCIA DI SICUREZZA PIROTECNICA COCCIA srl**

 **Amministrazione e servizi pubblici**

 **Servizi ed attrezzature sanitarie ed assistenziali**

 **Amministrazione e servizi di carattere sovracomunale**

 **Aree per attrezzature sportive**

 **Centri sociali - Servizi di quartiere**

 **Aree per attrezzature religiose**

 **Istruzione di base e d'obbligo**

 **Aree per verde attrezzato privato**

 **Parcheggi pubblici**

 **Verde pubblico**

 **Parcheggi pubblici di progetto**

 **Verde pubblico di progetto**

Piano Regolatore Generale - Anagni | PRG – Zonizzazione e vincoli | Tavola P.R.G. su base catastale

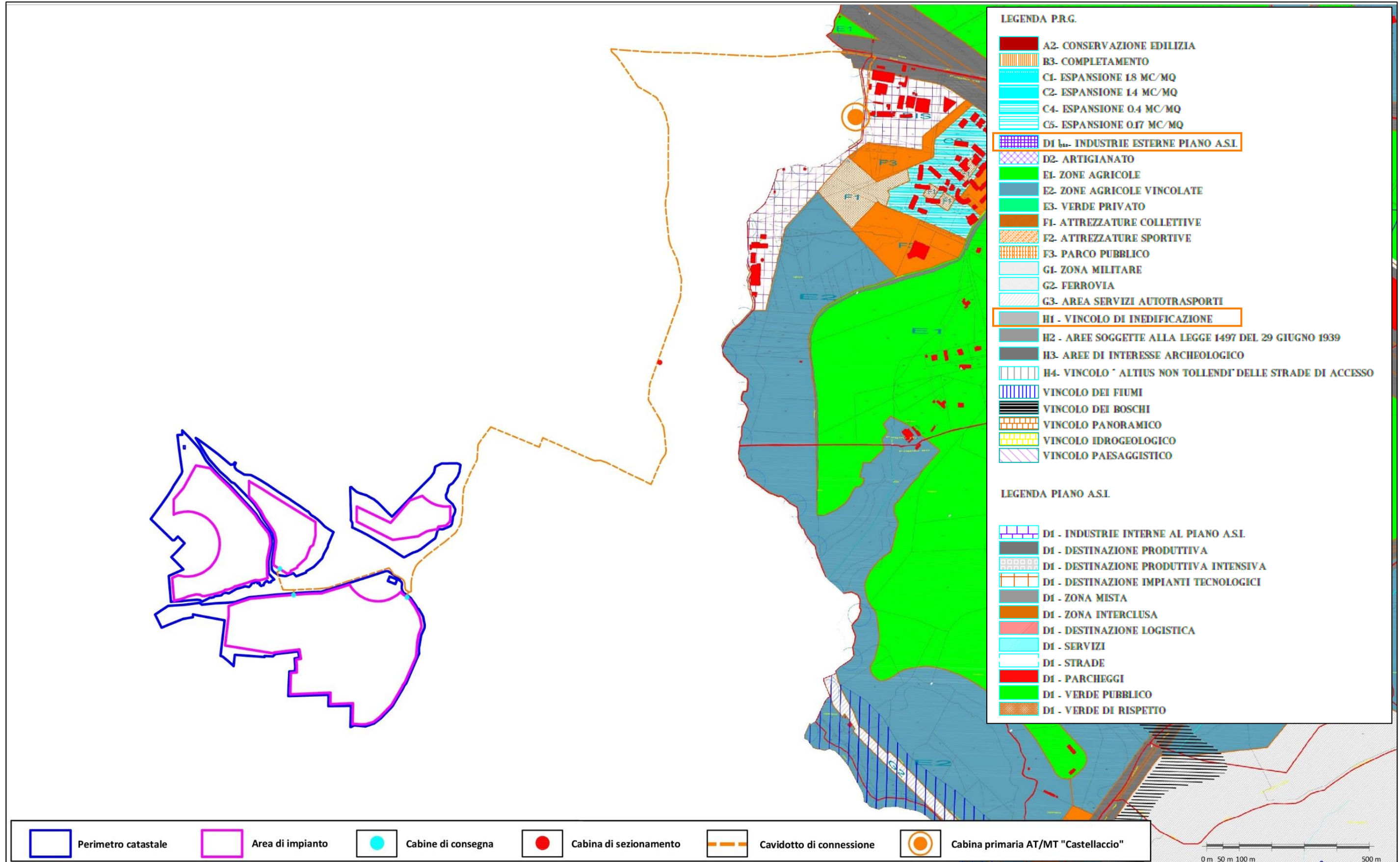

Fonte cartografica: [http://www.ufficiotecnicocomunale.it/utc/anagni/urb\\_prg.php](http://www.ufficiotecnicocomunale.it/utc/anagni/urb_prg.php)