

Spett.Le
Segretariato Regionale Del Ministero
per I Beni e Le Attivita' Culturali per la Puglia
mbac-sr-pug@mailcert.beniculturali.it

Spett.Le
Soprintendenza Archeologia, Belle arti e Paesaggio
Per le Province di Barletta-Andria-Trani e Foggia
mbac-sabap-fg@mailcert.beniculturali.it

Oggetto: Realizzazione di un impianto Fotovoltaico a terra ad inseguimento solare mono-assiale per la Produzione di Energia Elettrica da Fonte Solare con relativa agroforestazione per la realizzazione di un apiario, da realizzarsi nel Comune di Apricena (FG) – c/da Pozzilli – con relative opere di connessione interessanti il Comune di San Paolo di Civitate (FG), di Potenza Nominale massima di 18,513 MWp.

Il sottoscritto Armanini Guido, nato a Bisuschio (VA) il 28.07.1951, domiciliato per la carica presso la sede della predetta Società, in qualità di legale rappresentante della società **Limes 25 s.r.l.** con sede legale a Milano – cap 20121- in via Manzoni, 41, codice fiscale e partita IVA 10537690967, quale ditta proponente il progetto per la realizzazione di un impianto fotovoltaico di cui all'oggetto,

COMUNICA

Che si è in procinto di avviare la richiesta di Autorizzazione Unica alla Regione Puglia, con conseguente attivazione del procedimento di V.I.A.

La presente comunicazione viene inoltrata ai sensi del punto 2.4 della *“Disciplina del procedimento unico di autorizzazione alla realizzazione ed all’esercizio di impianti di produzione di energia elettrica alimentati da fonti rinnovabili”*, al fine di verificare la sussistenza di procedimenti di tutela ovvero di procedure di accertamento della sussistenza di beni archeologici, in itinere alla data di presentazione dell’istanza di autorizzazione unica. Si comunica, altresì, che:

- L’area d’interesse per la realizzazione dell’impianto fotovoltaico a terra ad inseguimento mono-assiale, (campo fotovoltaico, linea elettrica di connessione MT alla RTN e ubicazione stazione d’utenza) riguarderà i seguenti comuni e le seguenti superfici:
 - Comune di Apricena (FG) – campo fotovoltaico – estensione complessiva dell’area mq 428.331,00 – estensione complessiva dell’intervento mq 329.000,00;

- Comuni di Apricena (FG) e San Paolo di Civitate (FG) – Linea elettrica interrata di connessione in MT, della lunghezza complessiva di circa 6,0 km;
 - Comune di San Paolo di Civitate (FG) – ubicazione stazione d’utenza e opere di connessione.
- L’Area d’interesse è ubicata nella nella Regione Puglia, Comune di Apricena ad una quota altimetrica di circa 90 m s.l.m., in c/da “Pozzilli”.
- L’Area interessata alla realizzazione del campo fotovoltaico è ubicata Geograficamente a Ovest del centro abitato del Comune di Apricena (FG) e a nord-est del centro abitato di San Paolo di Civitate (FG) e che le coordinate geografiche del sito sono: Lat. 41.786383°, Long. 15.316138°.
- L’area interessata alla realizzazione della stazione d’utenza per la trasformazione MT/AT e, quindi, la connessione alla Rete di Trasmissione Nazionale (RTN), è ubicata geograficamente a nord del centro abitato di San Paolo di Civitate (FG), attigua alla futura nuova Stazione Elettrica (SE) RTN a 150 kV da inserire in “entra – esce” alla linea a 150 kV “CP San Severo – CP Portocannone”, previo ripotenziamento della stessa linea nel tratto tra la nuova SE di smistamento e la CP di San Severo e realizzazione di due nuovi collegamenti tra la nuova SE a 150 kV e una futura SE 150/380 kV da inserire in “entra – esce” alla linea 380 kV della RTN “Foggia – Larino”. Si precisa che le opere di cui sopra e relative alla Rete di Trasmissione Nazionale (RTN), sono state approvate con Determinazione del Dirigente Infrastrutture Energetiche e Digitali n. 15 del 13.03.2017 pubblicata sul B.U.R.P n. 39 del 30.03.2017.
- L’intera area ricade in zona agricola.
- L’area di intervento relativa al campo fotovoltaico è contraddistinta al Catasto Terreni del comune di Apricena al Foglio 14, particelle 114, 115, 177, 116, 120, 151, 14, 117, 121, 152, 173, 211 e Foglio 14, particella 16;
- L’area di intervento relativa alla stazione di utenza è contraddistinta al Catasto Terreni del Comune di San Paolo di Civitate (FG) al Foglio 12, particella 429 (da frazionare);
- L’area di intervento relativa all’ampliamento della stazione TERNA è contraddistinta al Catasto Terreni del Comune di San Paolo di Civitate (FG) al Foglio 12, particella 428;
- Le aree d’intervento interessanti il cavidotto interrato per il collegamento del campo fotovoltaico e la stazione di utenza sono contraddistinte al Catasto Terreni del Comune di San Paolo di Civitate (FG), foglio 9, particelle 158, 62, 60, 58, 55, 202 e 86, Foglio di mappa 10, particelle 295, 370, 367, 368, 364, 371, 178, 177, 175, 239, 330, 240, 327 e 6, Foglio di mappa 12, particelle 284, 292, 223, 4, 120, 238, 157 e 429. Inoltre verranno interessate dal

suddetto percorso la Strada Provinciale 36 (per un brevissimo tratto) e la strada vicinale “Serracannola – Apricena”.

Si allega alla presente uno stralcio planimetrico, su ortofoto, dell’impianto fotovoltaico proposto con la rete elettrica di collegamento.

Si rinvia alla Tavola grafica “Localizzazione – Corografia – scala 1:10000” per la vista d’insieme dell’intervento.

Milano, 26.08.2021

Con Osservanza
Guido Amantini



Vista d’insieme dell’impianto con collegamento cavo elettrico interrato

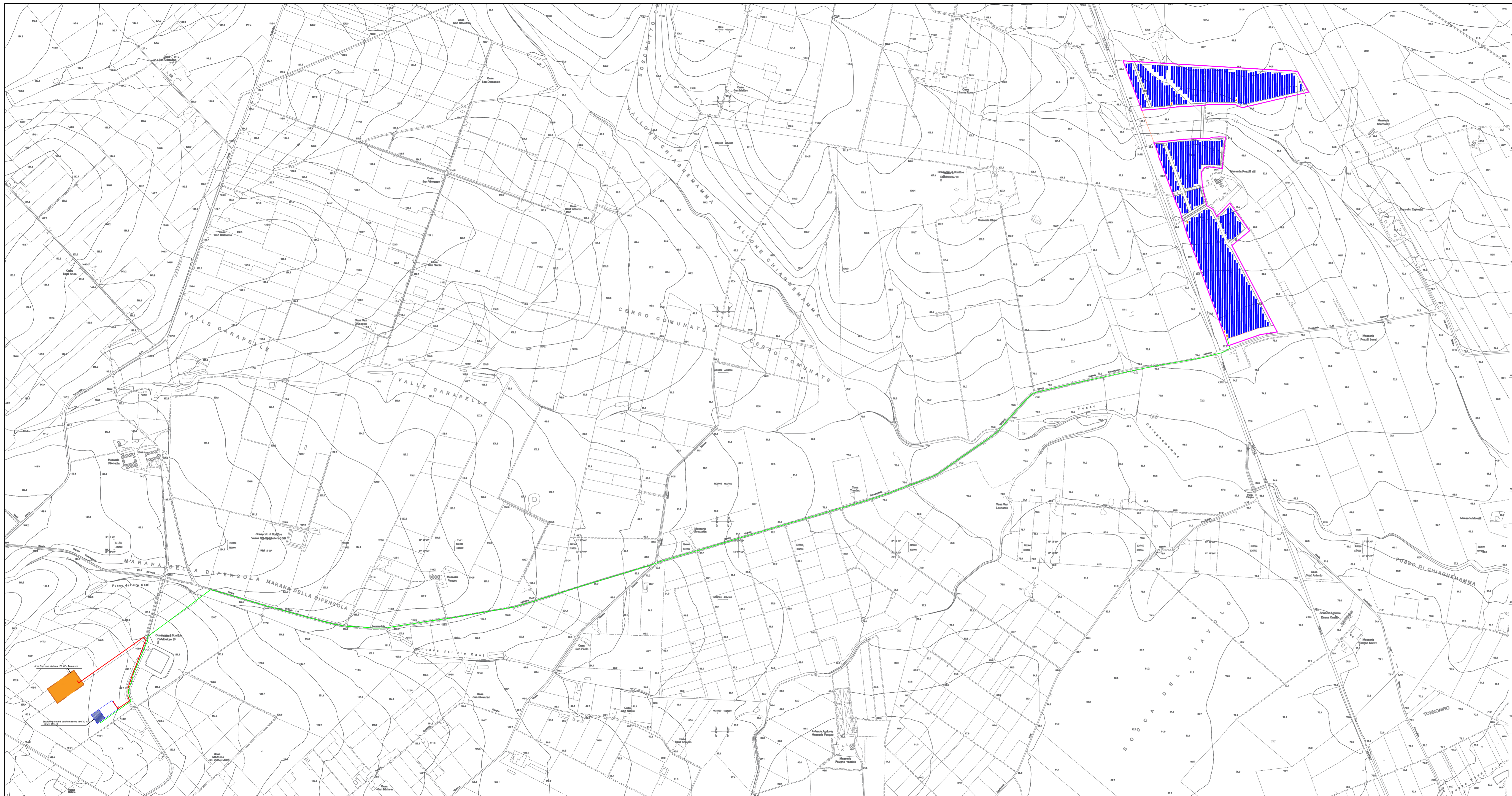

LEGENDA		
	LINEA CAVO MT	
	CONNESSIONE IN AT	
	LIMITE CAMPO FOTOVOLTAICO	
	AREA FUTURA SOTTOSTAZIONE TERNA	
	STAZIONE DI TRASFORMAZIONE - LIMES 25	
	VIABILITA' CAMPO	
	STRINGHE CAMPO FOTOVOLTAICO	
	INVERTER SOTTOCAMPO	
	CABINA DI CAMPO	

Studio di Ingegneria
Ing. Nicola Roselli Via Dei Meli, 19 86039 Termoli (CB)
Tel. 3333788752 email ing.nicolaroselli@gmail.com

REGIONE PUGLIA
Comune di Apricena
Provincia di Foggia

PROGETTO DEFINITIVO

REALIZZAZIONE DI UN IMPIANTO FOTOVOLTAICO A TERRA AD INSEGUIMENTO SOLARE MONO - ASSIALE PER LA PRODUZIONE DI ENERGIA ELETTRICA DA FONTE SOLARE DA REALIZZARSI NEL COMUNE DI APRICENA (FG), IN C/DA "POZZILLI" DI POTENZA NOMINALE MASSIMA DI 18,513 MWp E POTENZA NOMINALE IN A.C. DI 16,80 MWp

TITOLO TAVOLA
LOCALIZZAZIONE - COROGRAFIA SCALA 1:10.000

PROGETTAZIONE	PROPONENTE	SPAZIO RISERVATO AGLI ENTI
PROGETTISTI Ing. Nicola ROSELLI Ing. Rocco SALOME PROGETTISTI PARTI ELETTRICHE Per. Ind. Alessandro CORTI	LIMES 25 S.R.L. SEDE LEGALE Milano, cap 20121 via Manzoni n° 41 P.IVA 10537760968	
CONSULENZE E COLLABORAZIONI Arch Gianluca DI DONATO Archeol. Gerardo FRATIANNI Dott. Massimo MACCHIAROLA Ing Elvio MURETTA Geol. Vito PLESCIA		

4.2.9_1	FILE B4HXL97_4.2.9_1_LOCALIZZAZIONE COROGRAFIA SCALA 1:10.000	CODICE PROGETTO B4HXL97	SCALA 1:10.000		
REVISIONE	DATA	DESCRIZIONE REVISIONE	REDATTO	VERIFICATO	APPROVATO
A	06/04/2020	EMISSIONE	SALOME	LIMES25	LIMES25
B	DATA				
C	DATA				
D	DATA				
E	DATA				
F	DATA				

Tutti i diritti sono riservati. È vietata qualsiasi utilizzazione, totale o parziale, senza previa autorizzazione

Re:APRICENA -Realizzazione di un impianto Fotovoltaico a terra ad inseguimento solare mono-assiale per la produzione di e.e. da fonte solare in contrada Pozzilli con relative opere di connessione interessanti il Comune di San Paolo di Civitate (FG), di potenza nominale massima di 18,513 MWp -Istanza di Autorizzazione Unica ai sensi del D.Lgs n. 387/2003 - Verifica sussistenza di procedimenti di tutela ovvero di procedura di accertamento della sussistenza di beni archeologici - Comunicazione ai sensi del punto 13.3 delle Linee Guida Nazionali D.M. 10 settembre 2010 e punto 2.4 della DGR n. 3029/2010 - Riscontro



limes25 <limes25@pec.it>
26/08/2021 10:11

A: mbac-sabap-fg@mailcert.beniculturali.it;mbac-sr-pug@mailcert.beniculturali.it

[Salva tutti gli allegati](#)



B4HXL97_Elaborato_Grafico_4.2...
1,86 MB



Comunicazione_soprintendenza...
255,36 KB

Spett.le MIT,

con riferimento al progetto LIMES 25 e alla nota di risposta ricevuta con mail riportata in fondo. Si inoltra nuova richiesta di verifica alla luce della modifica della posizione della sola stazione di elevazione da Media ad Alta Tensione.

Distinti saluti.

Da "mbac sabap fg" mbac.sabap.fg@mailcert.beniculturali.it
A limes25@pec.it
Cc ufficio.energia@pac.rupar.puglia.it
Data: Mon, 25 May 2020 08:38:29 +0200 (CEST)
Oggetto: APRICENA -Realizzazione di un impianto Fotovoltaico a terra ad inseguimento solare mono-assiale per la produzione di e.e. da fonte solare in contrada Pozzilli con relative opere di connessione interessanti il Comune di San Paolo di Civitate (FG), di potenza nominale massima di 18,513 MWp -Istanza di Autorizzazione Unica ai sensi del D.Lgs n. 387/2003 - Verifica sussistenza di procedimenti di tutela ovvero di procedura di accertamento della sussistenza di beni archeologici - Comunicazione ai sensi del punto 13.3 delle Linee Guida Nazionali D.M. 10 settembre 2010 e punto 2.4 della DGR n. 3029/2010 - Riscontro

Si trasmette la nota di cui all'oggetto

Ricevuta di accettazione

Il giorno 26/08/2021 alle ore 10:11:14 (+0200) il messaggio

"Re:APRICENA -Realizzazione di un impianto Fotovoltaico a terra ad inseguimento solare mono-assiale per la produzione di e.e. da fonte solare in contrada Pozzilli con relative opere di connessione interessanti il Comune di San Paolo di Civitate (FG), di potenza nominale massima di 18,513 MWp -Istanza di Autorizzazione Unica ai sensi del D.Lgs n. 387/2003 - Verifica sussistenza di procedimenti di tutela ovvero di procedura di accertamento della sussistenza di beni archeologici - Comunicazione ai sensi del punto 13.3 delle Linee Guida Nazionali D.M. 10 settembre 2010 e punto 2.4 della DGR n. 3029/2010 - Riscontro" proveniente da "limes25@pec.it"

ed indirizzato a:

mbac-sabap-fg@mailcert.beniculturali.it ("posta certificata") mbac-sr-pug@mailcert.beniculturali.it ("posta certificata")

Il messaggio è stato accettato dal sistema ed inoltrato.

Identificativo messaggio: opec2951.20210826101114.31180.396.1.67@pec.aruba.it

Ricevuta di avvenuta consegna

Il giorno 26/08/2021 alle ore 10:11:24 (+0200) il messaggio

"Re:APRICENA -Realizzazione di un impianto Fotovoltaico a terra ad inseguimento solare mono-assiale per la produzione di e.e. da fonte solare in contrada Pozzilli con relative opere di connessione interessanti il Comune di San Paolo di Civitate (FG), di potenza nominale massima di 18,513 MWp -Istanza di Autorizzazione Unica ai sensi del D.Lgs n. 387/2003 - Verifica sussistenza di procedimenti di tutela ovvero di procedura di accertamento della sussistenza di beni archeologici - Comunicazione ai sensi del punto 13.3 delle Linee Guida Nazionali D.M. 10 settembre 2010 e punto 2.4 della DGR n. 3029/2010 - Riscontro" proveniente da "limes25@pec.it"

ed indirizzato a: "mbac-sabap-fg@mailcert.beniculturali.it"

è stato consegnato nella casella di destinazione.

Identificativo messaggio: opec2951.20210826101114.31180.396.1.67@pec.aruba.it

Ricevuta di avvenuta consegna

Il giorno 26/08/2021 alle ore 10:11:24 (+0200) il messaggio

"Re:APRICENA -Realizzazione di un impianto Fotovoltaico a terra ad inseguimento solare mono-assiale per la produzione di e.e. da fonte solare in contrada Pozzilli con relative opere di connessione interessanti il Comune di San Paolo di Civitate (FG), di potenza nominale massima di 18,513 MWp -Istanza di Autorizzazione Unica ai sensi del D.Lgs n. 387/2003 - Verifica sussistenza di procedimenti di tutela ovvero di procedura di accertamento della sussistenza di beni archeologici - Comunicazione ai sensi del punto 13.3 delle Linee Guida Nazionali D.M. 10 settembre 2010 e punto 2.4 della DGR n. 3029/2010 - Riscontro" proveniente da "limes25@pec.it"

ed indirizzato a: "mbac-sr-pug@mailcert.beniculturali.it"

è stato consegnato nella casella di destinazione.

Identificativo messaggio: opec2951.20210826101114.31180.396.1.67@pec.aruba.it



Ministero della cultura

Soprintendenza Archeologia, Belle Arti e Paesaggio
per le province di Barletta-Andria-Trani e Foggia
Foggia

Alla Soc. Limes 25srl
Via Manzoni, 41
20121 Milano
limes25@pec.it

*Class*34.43.04/60.18

Oggetto: Realizzazione di un impianto Fotovoltaico a terra ad inseguimento solare mono-assiale per la produzione di energia elettrica da fonte solare con relativa agroforestazione per la realizzazione di un apiario da realizzarsi nel Comune di Apricena (FG) – c/da Pozzilli – con relative opere di connessione interessanti il Comune di San Paolo di Civitate (FG), di potenza nominale massima di 18,513 MWp.

RISCONTRO

In risposta a Vs istanza trasmessa a mezzo pec in data 26.08.2021 ed acquisita in pari data (ns prot. 7928) e facendo seguito alla nota di questa Soprintendenza prot. 4017 del 25.05.2021, si comunica che le aree interessate dalle opere in progetto non sono interessate da procedimenti di tutela *in itinere*.

In merito alla modifica della posizione della stazione di elevazione, si ritiene doveroso evidenziare che tale ubicazione ricade all'interno di un'area ad altissimo rischio archeologico, dovuto sia alla immediata vicinanza dell'area tutelata di *Tiati – TeanumApulum – Civitate*, sottoposta a vincolo archeologico ai sensi del D.Lgs. 42/2004 e riferibile a un insediamento pluristratificato databile tra la Prima età del Ferro e la fine del XIV secolo, sia alla presenza nell'area interessata di un vasto nucleo insediativo daunio con annessa necropoli che sta emergendo durante indagini archeologiche attualmente in corso.

D'ordine del SOPRINTENDENTE *ad interim*

Arch. Maria Piccarreta

Il Funzionario

Dott.ssa Ida Fini

IL RESPONSABILE DEL PROCEDIMENTO

Coordinatore Settore F.E.R.

Dott.ssa Ida Fini

I FUNZIONARI ARCHEOLOGI

Dott.ssa Donatella Pian

Dott. Domenico Oione

