

Stralcio PRG Comune di Apricena -TAV A2a Zonizzazione del territorio comunale su cartografia catastale - Settore 1

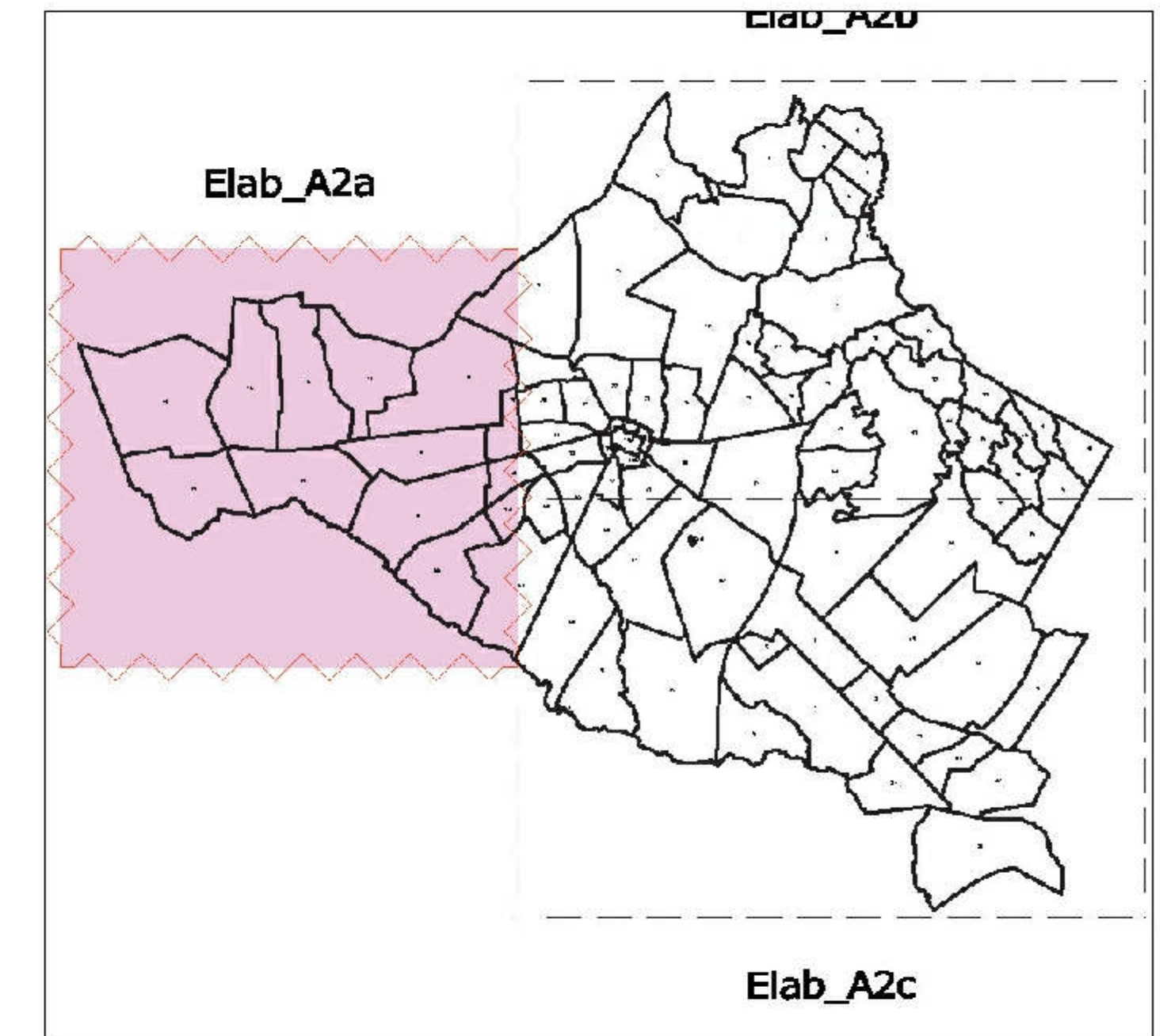
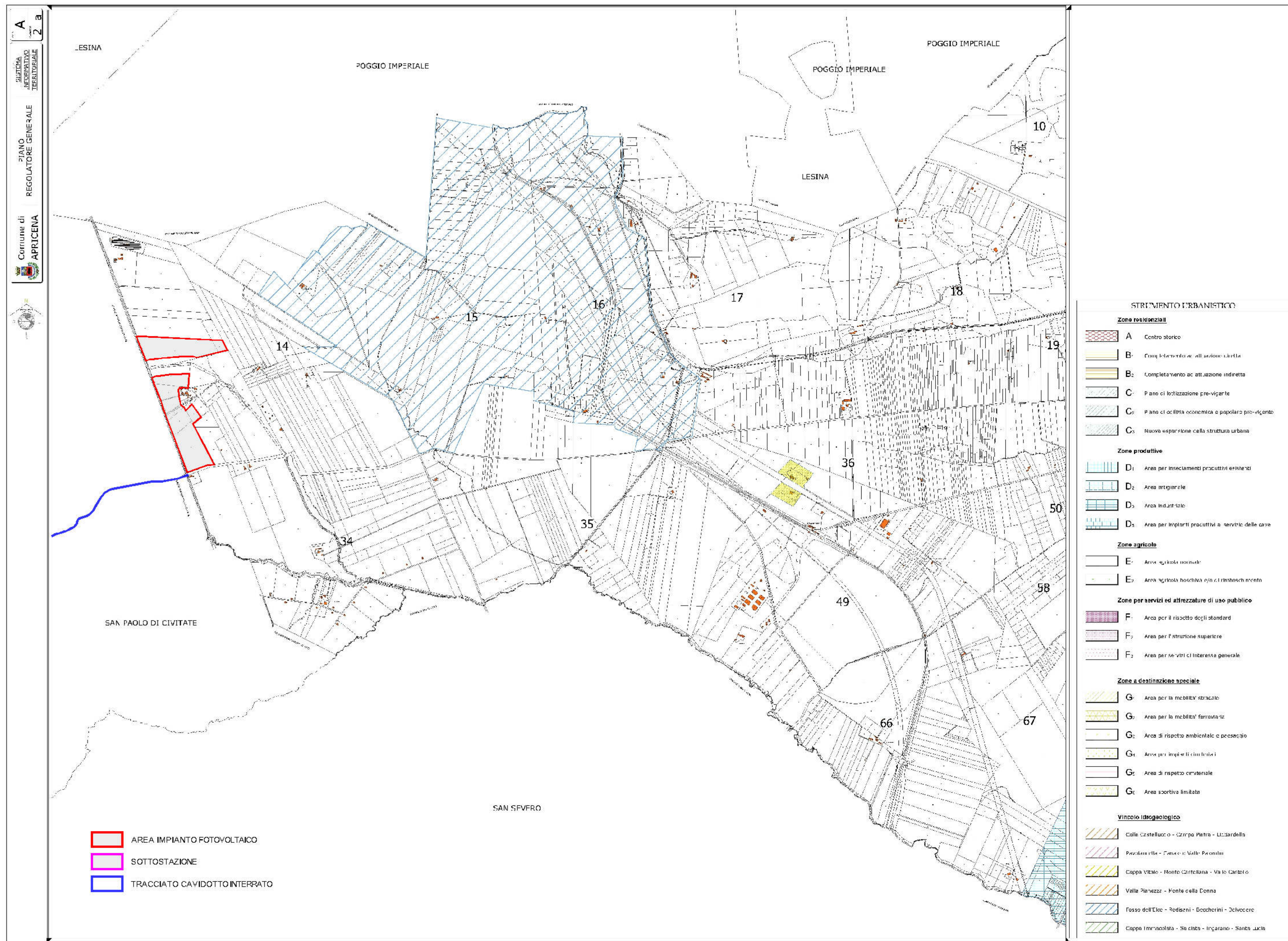

Studio di Ingegneria
Ing. Nicola Roselli Via Dei Moli, 9 86039 Termoli (CB)
Tel. 3333788752 email ing.nicolaroselli@gmail.com

REGIONE PUGLIA
Comune di Apricena
Provincia di Foggia

PROGETTO DEFINITIVO

REALIZZAZIONE DI UN IMPIANTO FOTOVOLTAICO A TERRA AD INSEGUIMENTO SOLARE MONO - ASSIALE PER LA PRODUZIONE DI ENERGIA ELETTRICA DA FONTE SOLARE DA REALIZZARSI NEL COMUNE DI APRICENA (FG), IN CDA "POZZILLI" DI POTENZA NOMINALE MASSIMA DI 18,513 MWp E POTENZA NOMINALE IN A.C. DI 16,80 MWp

TITOLO TAVOLA
PRG Comune di Apricena-zonizzazione del territorio comunale- Settore 1

PROGETTAZIONE	PROPONENTE	SPAZIO RISERVATO AGLI ENTI
PROGETTISTI Ing. Nicola ROSELLI	LIMES 25 S.R.L. SEDE LEGALE Milano, cap 20121 via Manzoni n° 41 P.IVA 10537760968,	
Ing. Paolo SALOME		
CONSULENZA E COLLABORAZIONI Arch. Gianluca DI DONATO		
CONSULENZE E COLLABORAZIONI Archeol. Gerardo FRATTIANNI Dott. Massimo MACCHIAROLA Ing. Elvio MURETTA Geol. Vito PLESCIA		

4.1_11.1 TAV A2a PRG Comune di Apricena-zonizzazione del territorio comunale- Settore 1
CODICE PROGETTO: SAHX_07
SCALA: 1:20.000

REVISIONE	DATA	DESCRIZIONE REVISIONE	REDATTO	VERIFICATO	APPROVATO
A	06/04/2020	EMISSIONE	DI-DONATO	LIMES25	LIMES25
B	DATA				
C	DATA				
D	DATA				
E	DATA				
F	DATA				

Tutti i diritti sono riservati. È vietata qualsiasi utilizzazione, totale o parziale, senza previa autorizzazione.