

Stralcio PRG Comune di San Paolo di Civitate -TAV 1.1 Zooning del territorio comunale

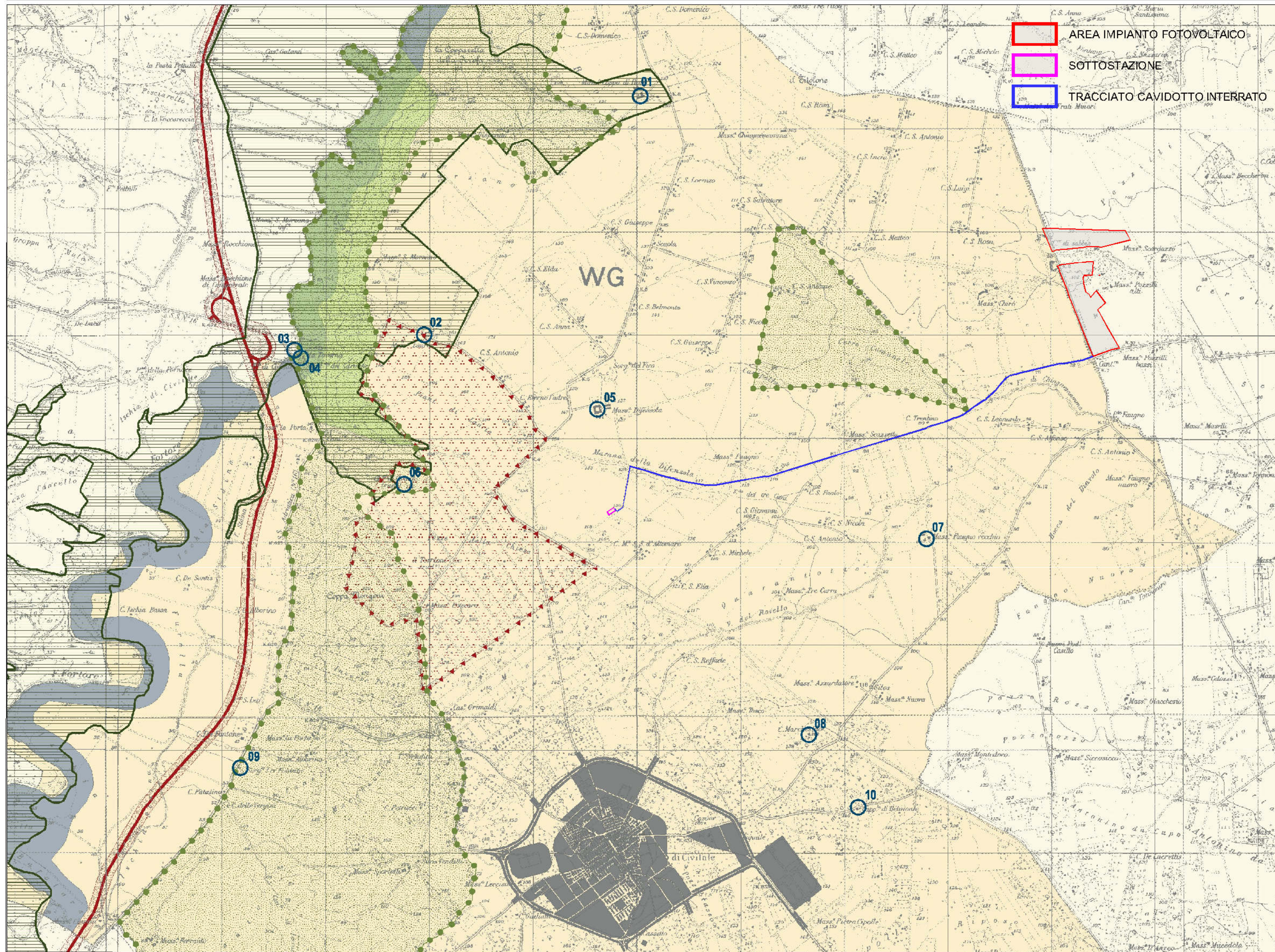

- AREA IMPIANTO FOTOVOLTAICO
- SOTTOSTAZIONE
- TRACCIATO CAVIDOTTO INTERRATO

Legenda

- PRG (azzonamento del territorio)**
- Area urbana (cfr. serie tavole 2)
 - Zona destinata a parco naturale di progetto
 - Rispetto fluviale
 - Zona agricola
 - Zona sottoposta a vincolo archeologico
 - Zona sottoposta a vincolo idrogeologico
 - Area SICp IT9110002 "Valle Fortore - Lago di Occhito"
 - Strada regionale n. 1 e Area di rispetto
-
- B2 - Insediamenti extraurbani di valenza storica
 - 01 - M. Coppa delle Rose
 - 02 - M. Laura
 - 03 - r. Ponte in Ferro
 - 04 - Edificio sul Fortore
 - 05 - M. Difensola
 - 06 - r. di Civitate
 - 07 - M. Faugno Vecchio
 - 08 - C. Marchesino
 - 09 - tre Fontane
 - 10 - Cappella di Belmonte

Studio di Ingegneria

 Ing. Nicola Roselli Via Dei Heli, 9 86039 Termoli (CB)
 Tel. 3333788752 email ing.nicolaroselli@gmail.com

REGIONE PUGLIA
Comune di Apricena
Provincia di Foggia

PROGETTO DEFINITIVO

REALIZZAZIONE DI UN IMPIANTO FOTOVOLTAICO A TERRA AD INSEGUIMENTO SOLARE MONO - ASSIALE PER LA PRODUZIONE DI ENERGIA ELETTRICA DA FONTE SOLARE DA REALIZZARSI NEL COMUNE DI APRICENA (FG), IN CDA "POZZILLI" DI POTENZA NOMINALE MASSIMA DI 18,513 MWp e POTENZA NOMINALE IN A.C. DI 16,80 MWp

TITOLO TAVOLA
 PRG Comune di San Paolo di Civitate-zonizzazione del territorio comunale

PROGETTAZIONE	PROPONENTE	SPAZIO RISERVATO AGLI ENTI
PROGETTISTI Ing. Nicola ROSELLI Ing. Paolo SALOME CONSULENZA E REVISIONE Arch. Gianluca DI DONATO CONSULENZE E COLLABORAZIONI Archeol. Gerardo FRATTIANNI Dott. Massimo MACCHIAROLA Ing. Elvio MURETTA Geol. Vito PLESCIA	LIMES 25 S.R.L. SEDE LEGALE Milano, cap 20121 via Manzoni n° 41 P.IVA 10537760968,	

4.1_11.2 CODICE PROGETTO: 54HX_37 SCAL.: 1:20.000

REVISIONE	DATA	DESCRIZIONE REVISIONE	REDATTO	VERIFICATO	APPROVATO
A	06/04/2020	EMISSIONE	DI-DONATO	LIMES25	LIMES25
B	DATA				
C	DATA				
D	DATA				
E	DATA				
F	DATA				

Tutti i diritti sono riservati. È vietata qualsiasi utilizzazione, totale o parziale, senza previa autorizzazione.