6.1 STRUTTURA IDRO-GEO-MORFOLOGICA

6.1.2 Componenti idrogeologiche

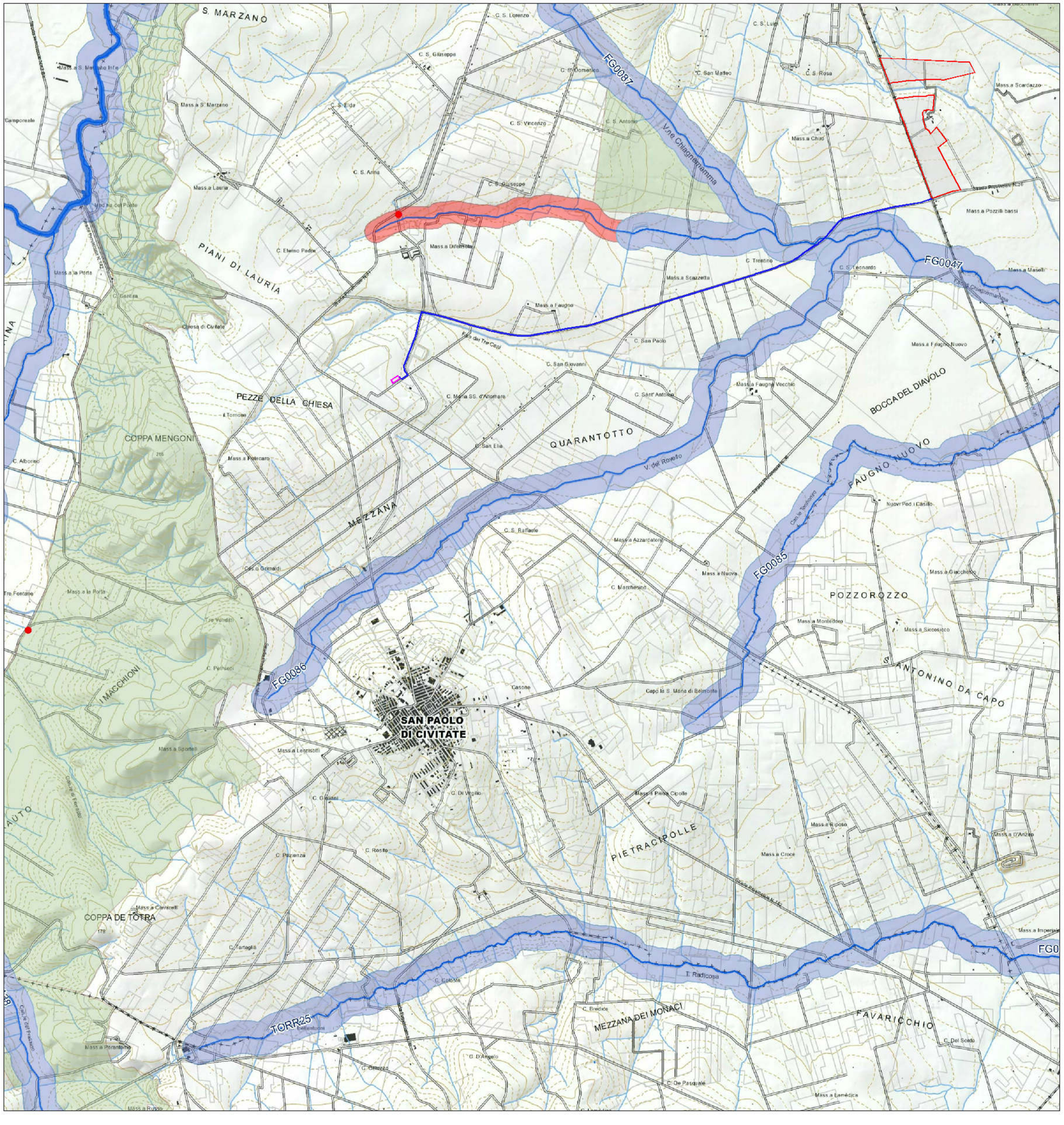

LEGENDA

6.1.2 Componenti idrogeologiche

Beni paesaggistici

- Territori costeri
- Territori contermini ai laghi
- Fiumi e torrenti, acque pubbliche

Ulteriori contesti paesaggistici

- Sorgenti
- Reticolo idrografico di connessione della R.E.R.
- Vincolo idrogeologico

- AREA IMPIANTO FOTOVOLTAICO
- SOTTOSTAZIONE
- TRACCIATO CAVIDOTTO INTERRATO

	Codice del Paesaggio art.	NTA del PPTR			Rappresentazione cartografica formato shape (.shp)	Interferenza con i Campi Fotovoltaici	Interferenza con il cavidotto MT
		Definizione	Disposizioni normative	art.			
6.1.2 - Componenti idrologiche		**art. 40**	**Indirizzi / Direttive**	**art. 43 / art. 44**			
BP-Territori costeri (300m)	*art. 142, co. 1, lett. a)*	*art. 41-1)*	*Prescrizioni*	*art. 45*	BP_142_A_300m	No	No
BP-Territori contermini ai laghi (300m)	*art. 142, co. 1, lett. b)*	*art. 41-2)*	*Prescrizioni*	*art. 45*	BP_142_B_300m	No	No
BP - Fiumi, torrenti, corsi d'acqua iscritti negli elenchi delle acque pubbliche (150m)	*art. 142, co. 1, lett. c)*	*art. 41-3)*	*Prescrizioni*	*art. 46*	BP_142_C_150m	No	SI cavidotto interrato compatibile con l'art. 46
UCP - Reticolo idrografico di connessione della R.E.R. (100m)	art. 143, co. 1, lett. e)	*art. 42-1)*	Misure di salvaguardia e utilizzazione	art. 47	UCP_connessioneRER_100m	No	No
UCP - *Sorgenti (25m)*	art. 143, co. 1, lett. e)	*art. 42 - 2)*	Misure di salvaguardia e utilizzazione	art. 48	UCP_Sorgenti_25m	No	No
UCP- Aree soggette a vincolo idrogeologico	art. 143, co. 1, lett. e)	*art. 42 - 3)*	n.p. (si applicano solo indirizzi e direttive)		UCP_Vincolo idrogeologico	No	No

Studio di Ingegneria

Ing. Nicola Roselli Via Dei Mili, 9 86039 Termoli (CB)
Tel. 3333788752 email ing.nicolaroselli@gmail.com

REGIONE PUGLIA
Comune di Apricena
Provincia di Foggia

PROGETTO DEFINITIVO

REALIZZAZIONE DI UN IMPIANTO FOTOVOLTAICO A TERRA AD INSEGUIMENTO SOLARE MONO - ASSIALE PER LA PRODUZIONE DI ENERGIA ELETTRICA DA FONTE SOLARE DA REALIZZARSI NEL COMUNE DI APRICENA (FG), IN C/DA "POZZILLI" DI POTENZA NOMINALE MASSIMA DI 18,513 MWp E POTENZA NOMINALE IN A.C. DI 16,80 MWp

TITOLO TAVOLA
PPTR Regione Puglia 6.1.2 Componenti idrogeologiche

PROGETTAZIONE	PROPONENTE	SPAZIO RISERVATO AGLI ENTI
PROGETTISTI Ing. Nicola ROSELLI Ing. Rocco SALOME CONSULENTE BENI PAESAGGIO Arch Gianluca DI DONATO CONSULENZE E COLLABORAZIONI Archeol. Gerardo FRATIANNI Dott. Massimo MACCHIAROLA Ing Elvio MURETTA Geol. Vito PLESCIA	**LIMES 25 S.R.L.** SEDE LEGALE Milano, cap 20121 via Manzoni n° 41 P.IVA 10537760968,	

4.1_7.2	TITOLO 84HK_67_4.1_7.2_ELABORATO CARTOGRAFICO	CODICE PROGETTO 84HK_67	SCALA 1:20.000

REVISIONE	DATA	DESCRIZIONE REVISIONE	REDATTO	VERIFICATO	APPROVATO
A	06/04/2020	EMISSIONE	DI-DONATO	LIMES25	LIMES25
B	DATA				
C	DATA				
D	DATA				
E	DATA				
F	DATA				

Tutti i diritti sono riservati. È vietata qualsiasi utilizzazione, totale o parziale, senza previa autorizzazione