

6.2 STRUTTURA ECOSISTEMICA AMBIENTALE

6.2.2 Componenti delle aree protette e dei siti naturalistici

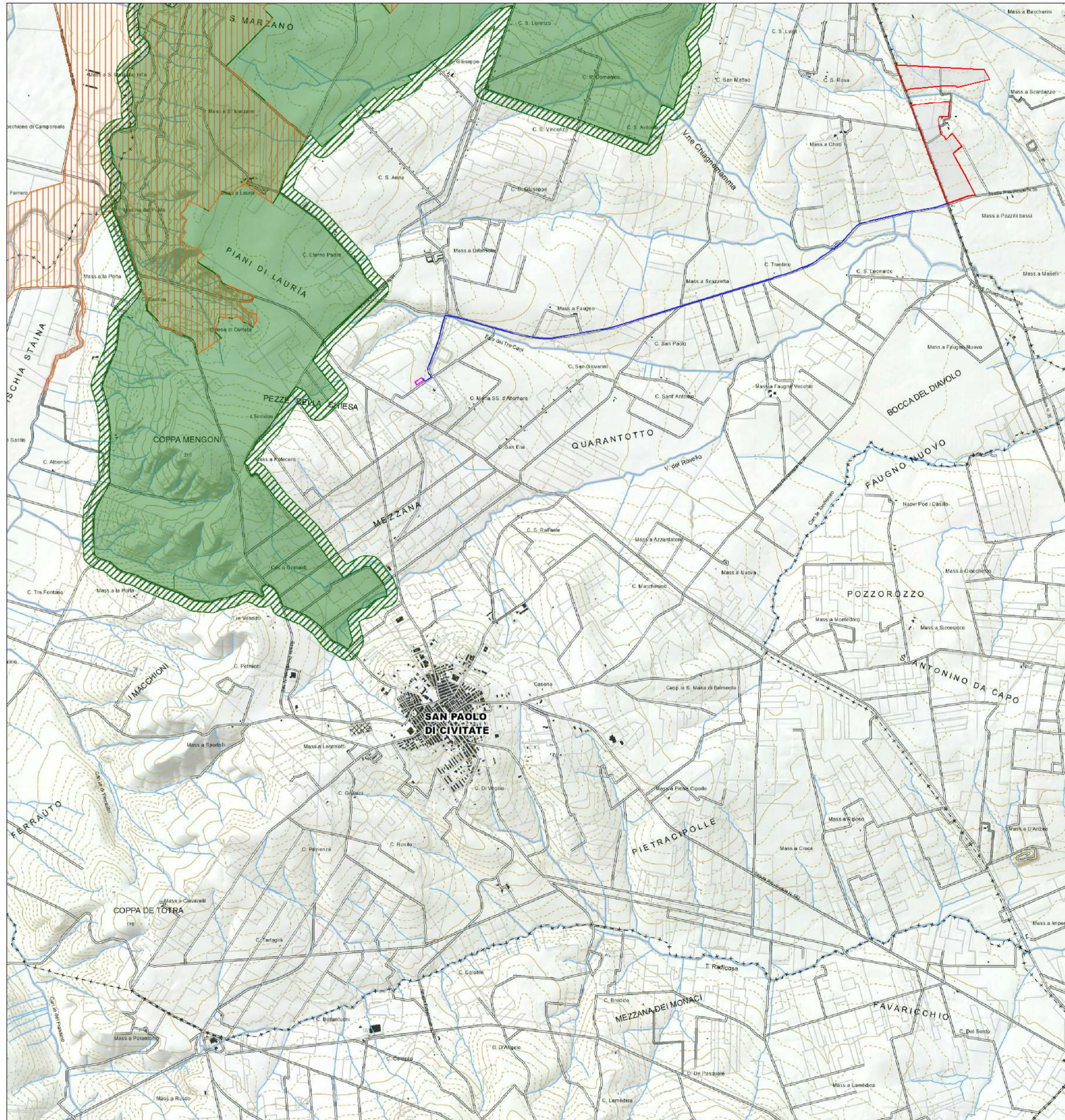

LEGENDA

6.2.2 Componenti aree protette e siti naturalistici

Beni paesaggistici		Siti di rilevanza naturalistica	
	Parchi e riserve		AREA IMPIANTO FOTOVOLTAICO
	Aree e riserve naturali marine		SOTTOSTAZIONE
	Parchi nazionali e riserve naturali statali		TRACCIATO CAVIDOTTO INTERRUPTO
	Parchi e riserve naturali regionali		
Ulteriori contesti paesaggistici			
	Area di rispetto dei parchi e riserve regionali		
Siti di rilevanza naturalistica			
	ZPS		
	SIC		
	SIC MARE		

	Codice del Paesaggio art.	NTA del PPTR		Rappresentazione cartografica formato shape (.shp)	Interferenza con i Campi Fotovoltaici	Interferenza con il cavidotto MT
		Definizione	Disposizioni normative			
6.2.2 - Componenti delle aree protette e dei siti naturalistici		art. 67	Indirizzi / Direttive	art. 69 / art. 70		
BP - Parchi e riserve	art. 142, co. 1, lett. f)	art. 68-1)	Prescrizioni	art. 71	BP 142 F	No
UCP - Siti di rilevanza naturalistica	art. 143, co. 1, lett. e)	art. 68-2)	Misure di salvaguardia e utilizzazione	art. 73	UCP_rilevanza naturalistica	No
UCP - Aree di rispetto dei parchi e delle riserve regionali (100m)	art. 143, co. 1, lett. e)	art. 68-3)	Misure di salvaguardia e utilizzazione	art. 72	UCP_rispetto parchi_100m	No

Studio di Ingegneria

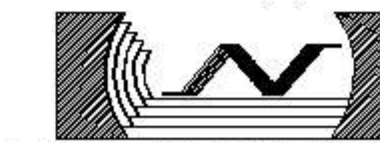

Ing. Nicola Roselli Via Dei Hoi, 3 86039 Termoli (CB)
Tel. 3333788752 email ing.nicolaroselli@gmail.com

REGIONE PUGLIA
Comune di Apricena
Provincia di Foggia

PROGETTO DEFINITIVO

REALIZZAZIONE DI UN IMPIANTO FOTOVOLTAICO A TERRA AD INSEGUIMENTO SOLARE MONO - ASSIALE PER LA PRODUZIONE DI ENERGIA ELETTRICA DA FONTE SOLARE DA REALIZZARSI NEL COMUNE DI APRICENA (FG), IN CDA "POZZILLI" DI POTENZA NOMINALE MASSIMA DI 18,513 MWp E POTENZA NOMINALE IN A.C. DI 16,80 MWp

TITOLO TAVOLA

PPTR Regione Puglia 6.2.2 Componenti delle aree protette e dei sistemi naturalistici

PROGETTAZIONE	PROPONENTE	SPAZIO RISERVATO AGLI ENTI
PROGETTISTI Ing. Nicola ROSELLI Ing. ROSSO SALOME CONSULENTE E BENEFICIARIO PAESAGGIO Arch. GIULIA DI GIOVATO CONSULENZE E COLLABORAZIONI Archeol. Gerardo FRATIANNI Dott. Massimo MACCHIAROLA Ing. Elvio MURETTA Geol. Vito PLESCIA	LIMES 25 S.R.L. SEDE LEGALE P.leano, cap 20121 via Manzoni n° 41 P.IVA 10537760968,	

4.1_7.4

REVISIONE	DATA	DESCRIZIONE REVISIONE	REDATTO	VERIFICATO	APPROVATO
A	06/04/2020	EMISSIONE	DI-BONATO	LIMES25	LIMES25
B	DATA				
C	DATA				
D	DATA				
E	DATA				
F	DATA				

Tutti i diritti sono riservati. È vietata qualsiasi utilizzazione, totale o parziale, senza previa autorizzazione