

6.3 STRUTTURA ANTROPICA E STORICA CULTURALE

6.3.1 Componenti culturali e insediative

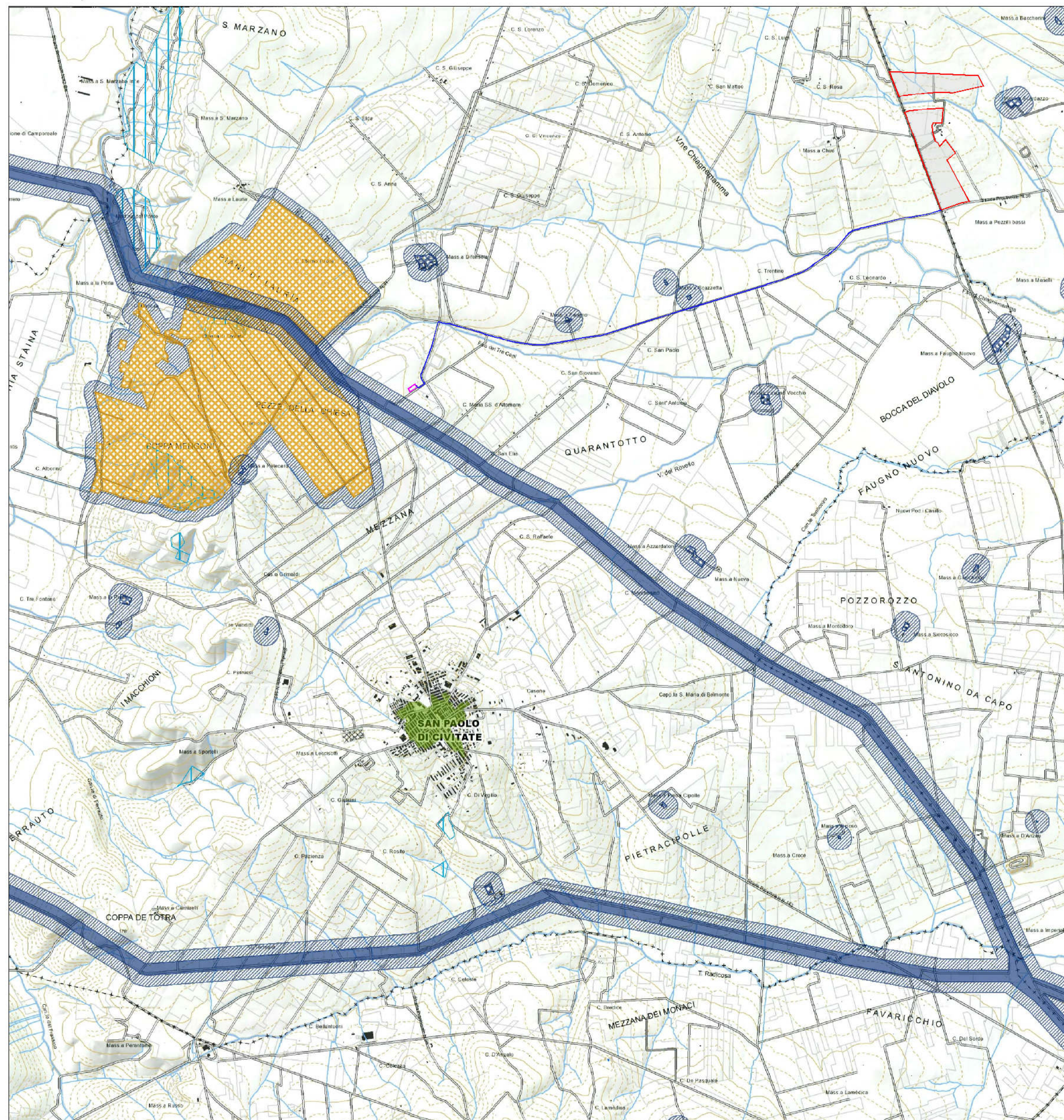

LEGENDA

6.3.1 Componenti culturali e insediative



Colore del Paesaggio art.	Definizione	Disposizioni normative	art.	Supplementazione cartografica formato shape (Lsp)	Intervento con i Campi Fotovoltaici	Interferenza con il condotte MT
6.3 - STRUTTURA ANTROPICA E STORICO CULTURALE						
6.3.1 - Componenti culturali e insediative						
SP - Inesistibile e area di interesse storico pubblico	art. 136	art. 23-7)	Preventivo	art. 79	SP 136	No
SP - Area protetta da atti civili	art. 142, nn. 1, lett. b)	art. 75-2)	n.p. (si applica solo indiretto e direttivo)	art. 80	SP 142 B) SP 142 B) VALORI 20	No
SP - Area di interesse archeologico	art. 142, nn. 1, lett. a)	art. 75-2)	Preventivo	art. 80	SP 142 B)	No
SCP - Città Consolidata	art. 243, nn. 1, lett. a)	art. 76-1)	n.p. (si applica solo indiretto e direttivo)	art. 80	SCP città consolidata	No
SCP - Tracce storiche della stratificazione insediativa e vegetazione arborea storica e vegetazione arborea storica	art. 243, nn. 1, lett. a)	art. 76-2)	Misure di salvaguardia e valorizzazione	art. 81	SCP aree di interesse storico culturale	No
SCP - Tracce storiche della stratificazione insediativa e vegetazione arborea storica e vegetazione arborea storica	art. 243, nn. 1, lett. a)	art. 76-2)	Misure di salvaguardia e valorizzazione	art. 81	SCP aree di interesse storico culturale	No
SCP - Area di rispetto delle componenti culturali e insediative (torre, chiesa)	art. 243, nn. 1, lett. a)	art. 76-2)	Misure di salvaguardia e valorizzazione	art. 81	SCP aree di interesse storico culturale	No
SCP - Area di rispetto delle componenti culturali e insediative (torre, chiesa)	art. 243, nn. 1, lett. a)	art. 76-2)	Misure di salvaguardia e valorizzazione	art. 81	SCP aree di interesse storico culturale	No
SCP - Paesaggio rurale	art. 243, nn. 1, lett. a)	art. 76-4)	Misure di salvaguardia e valorizzazione	art. 80	SCP paesaggio rurale	No

Studio di Ingegneria

 Ing. Nicola Roselli Via Dei Hoi, 3 86039 Ternoli (CB)
 Tel. 3333788752 email ing.nicolaroselli@gmail.com

REGIONE PUGLIA
Comune di Apricena
Provincia di Foggia

PROGETTO DEFINITIVO

REALIZZAZIONE DI UN IMPIANTO FOTOVOLTAICO A TERRA AD INSEGUIMENTO SOLARE MONO - ASSIALE PER LA PRODUZIONE DI ENERGIA ELETTRICA DA FONTE SOLARE DA REALIZZARSI NEL COMUNE DI APRICENA (FG), IN CDA "POZZILLI" DI POTENZA NOMINALE MASSIMA DI 18,513 MWp E POTENZA NOMINALE IN A.C. DI 16,80 MWp

TITOLO TAVOLA

PPTR Regione Puglia 6.3.1 Componenti culturali e insediative

PROGETTAZIONE	PROPONENTE	SPAZIO RISERVATO AGLI ENTI
PROGETTISTI Ing. Nicola ROSELLI Ing. ROSSO SALOME CONSULENTE E BENVOLONTARIO Arch. GIULIA DI DONATO CONSULENZE E COLLABORAZIONI Archeol. Gerardo FRATTANNI Dott. Massimo MACCHIAROLA Ing. Elvio MURETTA Geol. Vito PLESCIA	LIMES 25 S.R.L. SEDE LEGALE PIANO, cap 20121 via Manzoni n° 41 P.IVA 10537760968,	

4.1_7.5 34HX_67_4_1_7_5_E_LABORAZIONE CARICAMENTO CODICE PROGETTO 34HX_67 SOG. 120.000

REVISIONE	DATA	DESCRIZIONE REVISIONE	REDATTO	VERIFICATO	APPROVATO
A	06/04/2020	EMISSIONE	DI-DONATO	LIMES25	LIMES25
B	DATA				
C	DATA				
D	DATA				
E	DATA				
F	DATA				

Tutti i diritti sono riservati. È vietata qualsiasi utilizzazione, totale o parziale, senza previa autorizzazione