

6.3 STRUTTURA ANTROPICA E STORICA CULTURALE

6.3.2 Componenti dei valori percettivi

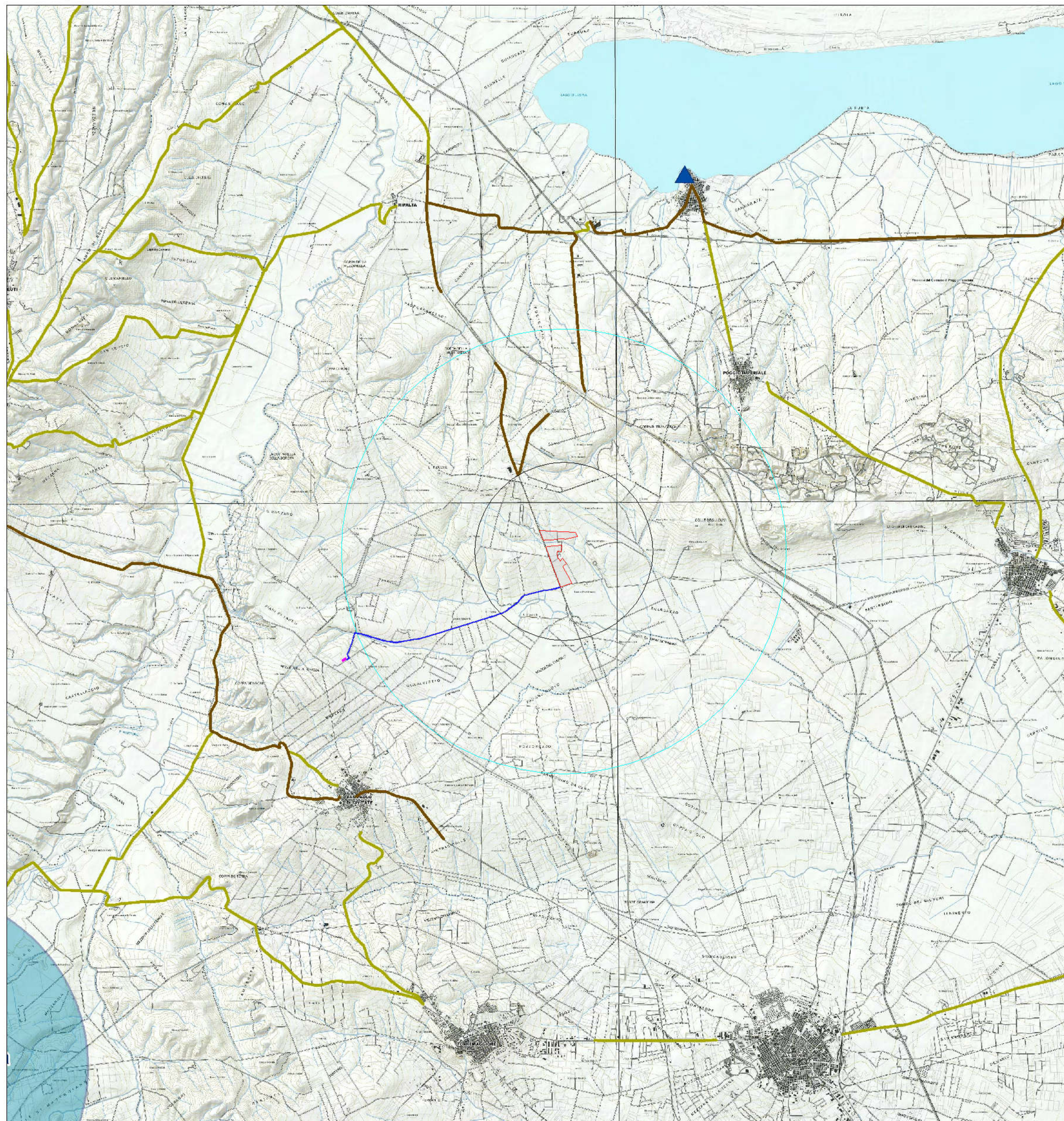

LEGENDA

6.3.2 Componenti dei valori percettivi

Ulteriori contesti paesaggistici

- Strade a valenza paesaggistica
- Strade panoramiche
- ▲ Luoghi panoramici
- Coni visuali

- AREA IMPIANTO FOTOVOLTAICO
- SOTTOSTAZIONE
- TRACCIATO CAVIDOTTO INTERRATO
- AREA VASIA DI IMPIANTO CUMULATIVO
- BUFFER DI 5 KM DALL'IMPIANTO DI PROGETTO

Codice del Paesaggio art.	NTA del PPTR		Rappresentazione cartografica formata shape (SHP)	Interferenza con i Campi Fotovoltaici	Interferenza con il cavalletto MT
	Definizione	Disposizioni normative			
6.3 - STRUTTURA ANTROPICA E STORICO-CULTURALE					
6.3.2 - Componenti dei valori percettivi	art. 84	Iniziativa / Direttive	art. 86 / art. 87		
UCP - Strade a valenza paesaggistica	art. 243 (ex art. 47)	art. 85-1)	Attività di salvaguardia e valorizzazione	art. 88 UCP strade paesaggistiche	No
UCP - Strade panoramiche	art. 243 (ex art. 47)	art. 85-2)	Attività di salvaguardia e valorizzazione	art. 88 UCP strade panoramiche	No
UCP - Luoghi panoramici	art. 243 (ex art. 47)	art. 85-3)	Attività di salvaguardia e valorizzazione	art. 88 UCP luoghi panoramici	No
UCP - Coni visuali	art. 243 (ex art. 47)	art. 85-4)	Attività di salvaguardia e valorizzazione	art. 88 UCP coni visuali	No

Studio di Ingegneria



Ing. Nicola Roselli Via Dei Hoi, 3 86039 Termoli (CB)
Tel. 333788752 email ing.nicolaroselli@gmail.com

REGIONE PUGLIA
Comune di Apricena
Provincia di Foggia

PROGETTO DEFINITIVO

REALIZZAZIONE DI UN IMPIANTO FOTOVOLTAICO A TERRA AD INSEGUIMENTO SOLARE MONO - ASSIALE PER LA PRODUZIONE DI ENERGIA ELETTRICA DA FONTE SOLARE DA REALIZZARSI NEL COMUNE DI APRICENA (FG), IN CDA "POZZILLI" DI POTENZA NOMINALE MASSIMA DI 18,513 MWp E POTENZA NOMINALE IN A.C. DI 16,80 MWp

TITOLO TAVOLA

PPTR Regione Puglia 6.3.2 Componenti dei valori percettivi

PROGETTAZIONE	PROPONENTE	SPAZIO RISERVATO AGLI ENTI
PROGETTISTI Ing. Nicola ROSELLI Ing. Roso SALOME CONSULENTE PER IL PAESAGGIO Arch. Giancarlo DONATO CONSULENTE E COLLABORAZIONE Archeol. Gerardo PRATIANNI Dott. Massimo MACCHIAROLA Ing. Elvio MURETTA Geol. Vito PLESCIA	LIMES 25 S.R.L. RESE LOCALI Pignano, cap 20121 via Manzoni n° 41 P.IVA 10537760968,	

4.1_7.6

REVISIONE	DATA	DESCRIZIONE REVISIONE	REDATTO	VERIFICATO	APPROVATO
A	06/04/2020	EMISSIONE	DI-DONATO	LIMES25	LIMES25
B	DATA				
C	DATA				
D	DATA				
E	DATA				
F	DATA				

Tutti i diritti sono riservati. È vietata qualsiasi utilizzazione, totale o parziale, senza previa autorizzazione